

# คู่มือ การเบิกอาหารผู้ป่วยใน ผ่านระบบ HOSXP

กลุ่มงาน โภชนศาสตร์ โรงพยาบาลกุมภวาปี

โทร 7005

UPDATE พฤษภาคม 2568

กระบวนการให้บริการอาหารผู้ป่วยใน  
โรงพยาบาลกุมภวาปี จังหวัดอุดรธานี

วัตถุประสงค์ : ผู้รับบริการได้รับอาหารสะอาดปลอดภัย ถูกต้อง มีคุณค่าทางโภชนาการเพียงพอต่อความต้องการ โดยมีระบบบริการที่ดี

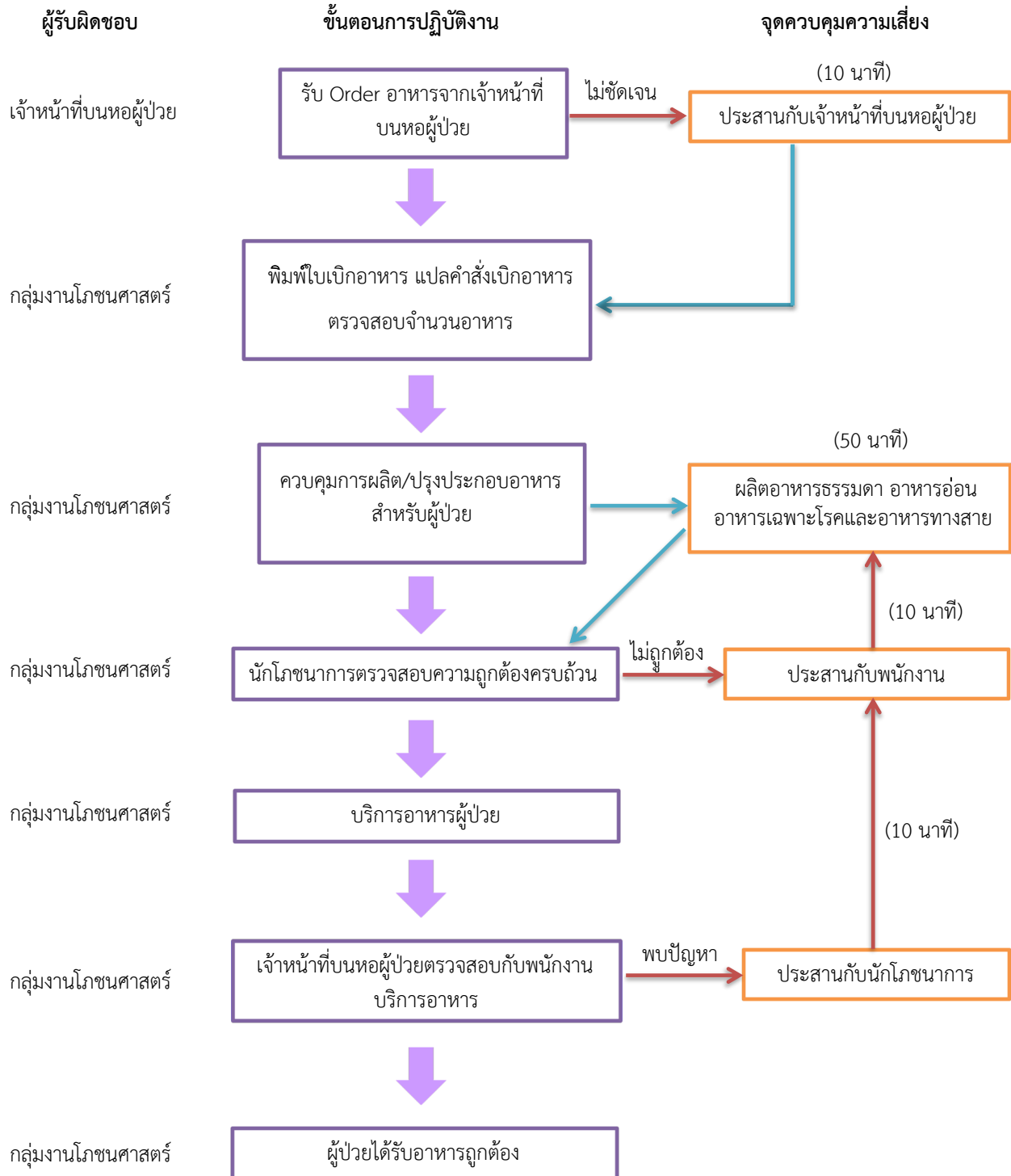

# แนวทางการปฏิบัติงานของเจ้าหน้าที่งานโภชนาการในการให้บริการนำจ่ายอาหาร

แพทย์สั่งเบิกอาหาร

หน้าที่ประจำตึกผู้ป่วยสั่งอาหารตามคำสั่งแพทย์ผ่านระบบ HOSxP

งานโภชนาการ พิมพ์ใบเบิกอาหารในระบบ HOSxP  
(Cut of Time)

- มื้อเช้า เวลา 06.30 น.
- มื้อกลางวัน เวลา 09.30 น.
- มื้อเย็น เวลา 14.30 น.

\* การสั่งเบิกอาหารในกรณีที่เบิกอาหารหรือเปลี่ยนแปลงคำสั่งอาหาร  
หลังจาก Cut of time กรุณาโทรแจ้งงานโภชนาการทุกครั้ง

เตรียม/ปรุงประกอบอาหาร

จัดอาหารตามใบเบิกและนำจ่ายอาหาร

- มื้อเช้า เวลา 07.30 – 08.00 น.
- มื้อกลางวัน เวลา 11.30 – 12.00 น.
- มื้อเย็น เวลา 16.30 – 17.00 น.

\* กรณีที่สั่งเบิกอาหารหลังจากเวลา 11.00 น. และ 16.00 น. ทางงาน  
โภชนาการขอเปลี่ยนแปลงคำสั่งอาหารเป็นข้าวต้มแทนเนื่องจากมีข้อ  
จำกัดเรื่องเวลาในการเตรียมและปรุงประกอบ จึงไม่สามารถจัดอาหาร  
ตามที่สั่งเบิกได้ (บางกรณี)

# ระบบโภชนาการ ในการสั่งอาหารผู้ป่วยใน

## 1. การเข้าหน้าจอสั่งอาหารผู้ป่วย

กดที่เมนูระบบผู้ป่วยใน >> งานโภชนาการ >> สั่งอาหารทั้ง Ward

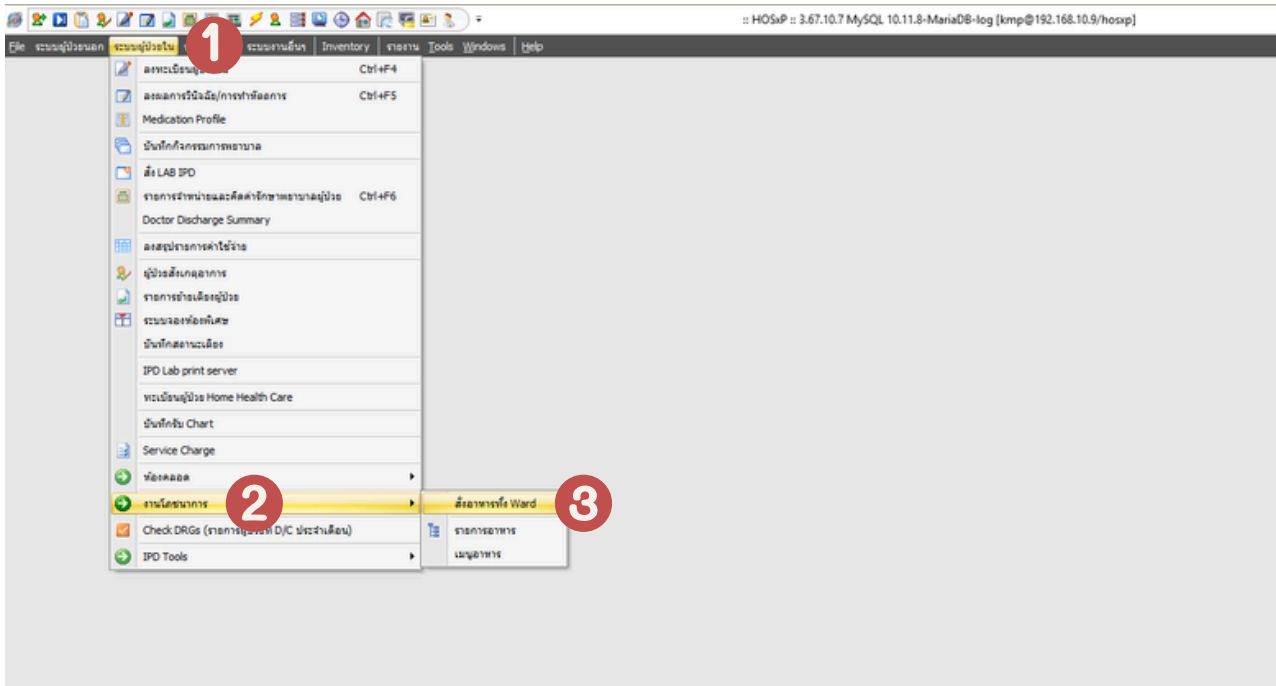

เลือก Ward >> เลือกรายชื่อผู้ป่วย >> กำหนดเมนูอาหาร

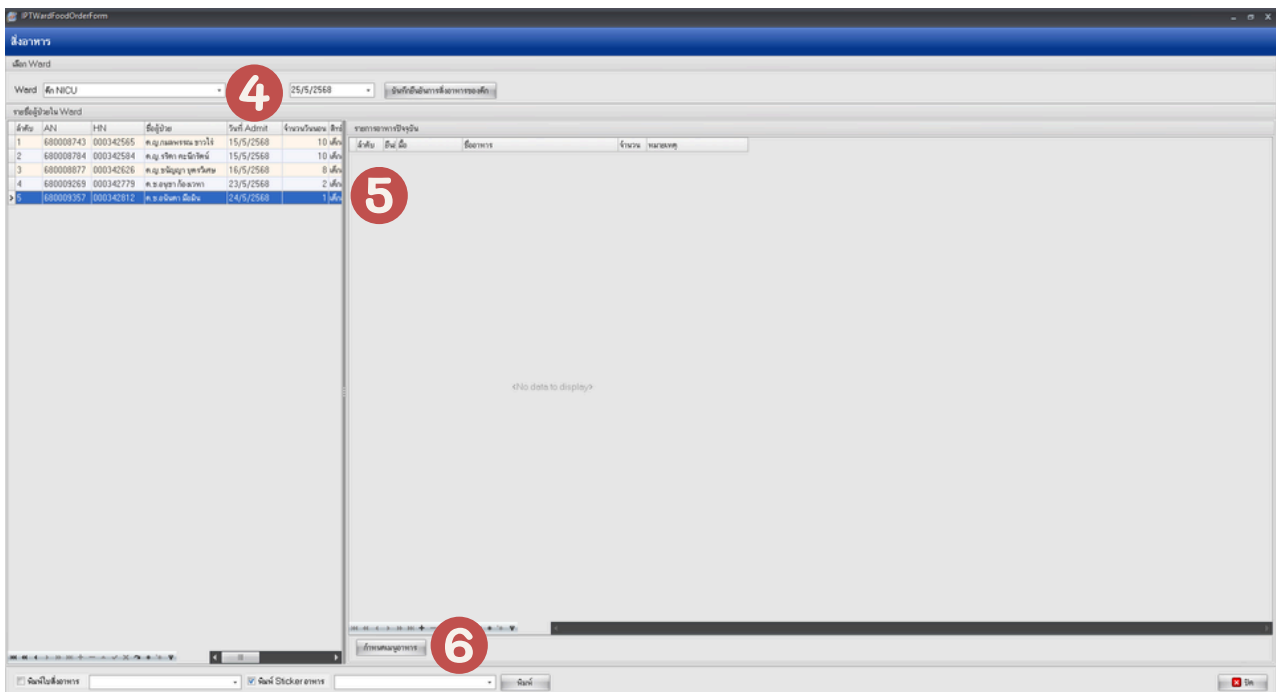

## 2. ทำการส่งอาหารผู้ป่วย

2.1 ระบุมื้ออาหาร

2.2 ระบุวันที่ต้องการเบิกอาหาร

2.3 ระบุชนิดอาหาร

2.4 ระบุหมายเหตุ เช่น เติงยง/อาหารงด อาหารแพ้/หรือรายละเอียดอื่นๆ

2.5 กดสิ่งที่ตามทีเลือก และทำซ้ำให้ครบ 3 มื้อ (เช้า, เติงยง, เย็น)

2.6 กดบันทึก

- 2.1**: อาหารตามสั่ง (Food as ordered) - A dropdown menu.
- 2.2**: ระบุมื้อ (Specify meal) - A dropdown menu.
- 2.3**: ระบุวันที่ต้องการเบิกอาหาร (Specify date for food request) - A date picker.
- 2.4**: ประเภทอาหาร (Food type) - A dropdown menu.
- 2.5**: ชื่ออาหาร (Food name) - A text input field.
- 2.6**: หมายเหตุ (Remarks) - A text input field.
- Buttons: "สิ่งที่ตามทีเลือก" (Selected items), "เลือกจากเมนูอาหาร" (Select from food menu).

Below the form is a table with the following columns: ลำดับ (Order), วัน (Day), อาหาร (Food), มื้อ (Meal), จำนวน (Quantity), วันที่สั่ง (Order date), เวลาสั่ง (Order time), ผู้สั่ง (Orderer), หมายเหตุ (Remarks). The table is currently empty, displaying "<No data to display>".

At the bottom of the window, there are several buttons: "เลือกวันที่" (Select date), "พิมพ์ใบสั่งอาหาร" (Print food order), "พิมพ์ใบสรุปอาหาร" (Print food summary), "กำหนดครมการเดินทุกวัน" (Set daily walking schedule), "ลบรายการอาหาร" (Delete food item), "บันทึก" (Save), and "ปิด" (Close).

เมื่อเบิกอาหารครบ 3 มื้อ จะมีรายละเอียดดังนี้

ลำดับ	วัน	อาหาร	มือ	จำนวน	วันที่ตั้ง	เวลาตั้ง	ผู้ตั้ง	หมายเหตุ
1	25/5/2568	อาหารธรรมดา	เช้า	1	25/5/2568	01:37:53	poppyy_11	16
2	25/5/2568	อาหารธรรมดา	เที่ยง	1	25/5/2568	01:37:53	poppyy_11	16
3	25/5/2568	อาหารธรรมดา	เย็น	1	25/5/2568	01:37:53	poppyy_11	16

Annotations with arrows pointing to the table columns:

- วัน** (Day) points to the 'วัน' column.
- ชนิดอาหาร ตามคำสั่งแพทย์ ฤกษ์โรคผู้ป่วย\*** (Food type according to doctor's order, patient's disease\*) points to the 'อาหาร' column.
- มื้ออาหาร\*** (Meal\*) points to the 'มือ' column.
- เลขห้อง/เตียง + รายละเอียดต่างๆ อาหารรด, แพ้ หรืออื่น ๆ** (Room/bed number + various details of food, allergies, etc.) points to the 'หมายเหตุ' column.
- ส่วนของอาหารทางสายยาง ระบุสูตรอาหาร/ความเข้มข้น/ปริมาตร/จำนวนมือ + อื่น ๆ เช่น Gen-DM (1:1) 250 ml. x 4 feed + ผงโปรตีน 1 ช้อน/feed** (Details of enteral feeding: specify formula/concentration/amount/number of meals + others, e.g., Gen-DM (1:1) 250 ml. x 4 feed + protein powder 1 spoon/feed) points to the 'จำนวน' column.

ตัวอย่าง : รายชื่อผู้ป่วยที่ได้ทำการเบิกอาหารแล้ว

ลำดับ	ชื่อ	HN	AN	ชื่ออาหาร	มือ	ปริมาณ	หมายเหตุ
1	ชื่อ NIOU	000342625	680003742	ค.สูงธรรมดา ทรายใส	N14	เย็น	อาหารธรรมดา
2	ชื่อ NIOU	000342624	680003744	ค.สูงปกติ ทรายใส	N14	เย็น	อาหารธรรมดา
3	ชื่อ NIOU	000342626	680003877	ค.สูงปกติ ทรายใส	MD4	เย็น	อาหารธรรมดา

An annotation with an arrow pointing to the table:

- รายชื่อผู้ป่วยและรายการอาหาร ที่เบิกถูกต้องจะขึ้นในระบบโภชนาการแบบนี้ค่ะ** (Patient names and food orders that are correctly ordered will appear in the nutrition system like this).

งานโภชนาการ จะทำการพิมพ์ใบเบิกอาหารและบัตรอาหาร นับจำนวนผู้ป่วยแยกตามชนิดอาหาร เพื่อผลิตอาหารสำหรับผู้ป่วยต่อไป

ตัวอย่างใบเบิกอาหารผู้ป่วย ที่นำส่งอาหารบนตึก

วันที่ 19 พฤษภาคม 2025

ใบเบิกอาหารผู้ป่วยใน  
กลุ่มงาน โภชนศาสตร์ โรงพยาบาลกุมภวาปี

พิมพ์วันที่ 19/05/2025 7:29:25

ตึกพิเศษ1      มือ เข้า

ลำดับ	ห้อง/เตียง	HN	AN	ชื่อ-สกุล	อายุ/ปี	อาหาร	หมายเหตุ
1	R205	000342648	680008924	นายจิตร พูลสุข U/D : K400 Bilateral inguinal hernia, with obstructi	91	อาหารธรรมดา	R1202
2	R204	000241035	680008772	น.ส.สมหมาย แก่นคำ U/D : K829 Disease of gallbladder, unspecified	63	อาหารอ่อน	R1204
3	V1102	000242539	680008687	นางสุนี อ้วนมะโฮง U/D : K563 Gallstone ileus	77	อาหารอ่อน	R1109
4	ICH20	000324134	680008899	นางสาวดิชฉันทน์ คำฤาชัย U/D : K358 Acute appendicitis, other and unspecif	15	อาหารอ่อน	R1106
5	R203	000305737	680008921	นายสุชาญ ปรานอก U/D : HT, DM ← U/D หรือ Diagnosis		นม-เบาหวาน	R1105
6	R07	000047971	680008891	นางวันฉวี อสุรินทร์ U/D : HT, DM		ธรรมดา-เบาหวาน	R1107
7	R04	000179239	680008951	น.ส.ลำดวน ศรีทับรอด U/D : M170 Primary gonarthrosis, bilateral	64	NPO	R1203 เบิกอาหารธรรมดาให้ญาติ
8	R03	000339487	680008946	ด.ช.เอกวิวัฒน์ โภคสมบูรณ์ U/D : J353 Hypertrophy of tonsils with hypertroph	5	NPO	R1103เบิกอาหารธรรมดาให้ญาติ
9	R06	000335288	680008956	น.ส.จิตราพัชร ลาอุปชิต U/D : K819 Cholecystitis, unspecified	35	NPO	R1111เบิกอาหารธรรมดาให้ญาติ
10	R206	000341956	680008947	นางนารี โพธิ์รัฐ U/D : C73 Malignant neoplasm of thyroid gland	57	NPO	R1101เบิกอาหารธรรมดาให้ญาติ
11	R01	000023176	680008943	น.ส.กัญญาวิณี บุญมี U/D : K590 Constipation	64	NPO	R1104เบิกอาหารธรรมดาให้ญาติ

ลงชื่อ.....ผู้ตรวจสอบอาหาร      ลงชื่อ.....ผู้รับอาหาร

Page 1

นักโภชนาการตรวจสอบความถูกต้อง  
ของอาหารก่อนขึ้นส่ง

พยาบาลตรวจสอบความถูกต้อง  
ของชื่อผู้ป่วย/ชนิดอาหาร/เลขห้อง/เตียง  
ก่อนเข้าสู่ผู้ป่วย (เช่นชื่อรับทราบ)

## ตัวอย่างบัตรอาหารผู้ป่วย

โรงพยาบาลกุมภวาปี จ.อุดรธานี ☎ (042) 334400-4  
HN : 000066025 25 พฤษภาคม 2025  
ชื่อ-สกุล นายสุภาพ วิบูลย์กุล  
อายุ 71 ปี 2 เดือน 21 วัน **เที่ยง**  
ศาสนา : พุทธ ตึก ICU Surg **ICUS10**  
อาหาร : อาหารทางสายยาง  
หมายเหตุ : Gen DM (1.5:1) 250 ml x 4F

ตัวอย่าง บัตรอาหารทางสายยาง

โรงพยาบาลกุมภวาปี จ.อุดรธานี ☎ (042) 334400-4  
HN : 000342136 25 พฤษภาคม 2025  
ชื่อ-สกุล นายบุญโฮม พันทพันธ์  
อายุ 72 ปี 1 เดือน 21 วัน **เที่ยง**  
ศาสนา : พุทธ ตึกศัลยกรรมชาย **C46**  
อาหาร : อาหารธรรมดา  
หมายเหตุ : 25 (ไข่ขาว 1 ฟอง/มื้อ)

ตัวอย่าง บัตรอาหารธรรมดา

การเบิกอาหารไม่ถูกต้อง ครบถ้วน จะทำให้เกิดความเสี่ยงในการได้รับอาหารของผู้ป่วย เช่น ไม่ถูกคน ไม่ถูกโรค ไม่ถูกต้องตามหลักโภชนบำบัด เป็นต้น

วันที่ 21 พฤษภาคม 2025		ใบเบิกอาหารผู้ป่วยใน กลุ่มงาน โภชนศาสตร์ โรงพยาบาลกุมภาวิ				วันที่ 21/05/2025 6:49:34	
ลำดับ	ห้อง/เตียง	HN	AN	ชื่อ-สกุล	อายุ/ปี	อาหาร	หมายเหตุ
1	MW47	000051585	680009069	นางบัวศรี บุตรแสน U/D : HT, DM	72	อาหารธรรมดา	31
2	MW46	000185525	680009078	นางทอง ทาบลัด U/D : HT, DM	77	อาหารธรรมดา	← เบิกอาหารไม่ถูกโรคผู้ป่วย
3	MW32	000131042	680009093	นางนาง จันทร์เต็ม U/D : R509 Fever, unspecified	77	อาหารธรรมดา	5
4	MW49	000139148	680009063	น.ส.สต โพธิ์ศรี U/D : E871 Hypo-osmolality and hyponatraemia	57	อาหารธรรมดา	32
5	MW08	000342352	680009079	น.ส.ทองหล่อ พลอยดี U/D : D618 Other specified aplastic anaemias	66	อาหารธรรมดา	← อาหารLow bac งดผักผลไม้ → ไม่ระบุเตียงผู้ป่วย
6	MW30	000260842	680009101	นางเดือนสาย หิตายะโส U/D : T620 Ingested mushrooms toxic effect	56	อาหารธรรมดา	ส 1
7	MW50	000066747	680009118	น.ส.อรุณรัตน์ สรวงศิริ U/D : นภาคคลินิก	36	อาหารธรรมดา	แยกโรค 2
8	MW25	000057657	680009016	นางสร้อย บุตรสาระ U/D : HT	81	อาหารธรรมดา	← ระบุไม่ครบถ้วน
9	MW36	000063599	680009103	นางเพียน คำแคน U/D : T620 Ingested mushrooms toxic effect	53	อาหารธรรมดา	← ไม่ระบุความเข้มข้นและจำนวนมือ
10	MW43	000217622	680009086	นายสมบัติ นพคุณโพธิ์สว่าง	54	อาหารอ่อน	S1
11	MW12	0002014	680009086	นางสมปิติ นพคุณโพธิ์สว่าง	76	อาหารทางสายยาง	← ห้อง/เตียง ควรเปลี่ยนให้เป็นปัจจุบัน ที่ผู้ป่วยอยู่ตามจริง → BD 200 ml + น้ำ 50 ml เตียง P1
12	MW42	0001394	680009086	นางสมปิติ นพคุณโพธิ์สว่าง U/D : HT, DM	70	อาหารอ่อน-จืด	3
13	MW48	000081820	680009066	นางประเสริฐ อินทะสิทธิ์ U/D : HT, DM	70	อาหารธรรมดา-จืด	14
14	MW37	000023286	680009075	นางนิศากร วิเศษวิสัย U/D : HT, DM	65	← ไม่ระบุชนิดอาหารของผู้ป่วย	← ไม่ระบุชนิดอาหารของผู้ป่วย