

กลุ่มงานพัฒนายุทธศาสตร์สาธารณสุข  
รับที่ 573  
วันที่ 15 พ.ค. 2569  
เวลา



สำนักงานสาธารณสุข จังหวัดอุดรธานี  
รับที่ 8591  
วันที่ 15 พ.ค. 2569  
เวลา 09.18 น.

ที่ อต ๐๐๓๓.๓๐๑/ ๑๕๕๒

โรงพยาบาลกุมภวาปี ถ.จิตรประสงค์  
อ.กุมภวาปี จ.อุดรธานี ๔๑๑๐๐

๑๑ พฤษภาคม ๒๕๖๙

เรื่อง ขอส่งแผนปฏิบัติราชการด้านสาธารณสุข คปสอ.กุมภวาปี ฉบับปรับปรุง ครั้งที่ ๑/๒๕๖๙

เรียน นายแพทย์สาธารณสุขจังหวัดอุดรธานี

สิ่งที่ส่งมาด้วย แผนปฏิบัติราชการด้านสาธารณสุข คปสอ.กุมภวาปี ฉบับปรับปรุง ครั้งที่ ๑/๒๕๖๙ จำนวน ๑ ฉบับ  
ด้วย คปสอ.กุมภวาปี ได้ดำเนินการจัดทำแผนปฏิบัติราชการด้านสาธารณสุข คปสอ.กุมภวาปี  
ปีงบประมาณ พ.ศ.๒๕๖๙ ฉบับปรับปรุง ครั้งที่ ๑/๒๕๖๙ เพื่อให้เกิดการบูรณาการการทำงานร่วมกันในประเด็น  
สำคัญแต่ละด้านโดยใช้กลไกของผู้บริหารและผู้แทนจากโรงพยาบาลกุมภวาปี, ศูนย์สุขภาพชุมชนตำบลกุมภวาปี,  
โรงพยาบาลห้วยแก้ง, ศูนย์สุขภาพชุมชนตำบลห้วยแก้ง, โรงพยาบาลส่งเสริมสุขภาพตำบล ในสังกัดอำเภอกุมภวาปี

ดังนั้น โรงพยาบาลกุมภวาปี จึงขอส่งแผนปฏิบัติราชการด้านสาธารณสุข คปสอ.กุมภวาปี  
ปีงบประมาณ พ.ศ.๒๕๖๙ ฉบับปรับปรุง ครั้งที่ ๑/๒๕๖๙ มายังสำนักงานสาธารณสุขจังหวัดอุดรธานี เพื่อเสนอ  
ผู้มีอำนาจลงนามในแผนปฏิบัติราชการฯ ต่อไป รายละเอียดตามสิ่งที่ส่งมาด้วย

จึงเรียนมาเพื่อโปรดพิจารณาอนุมัติ

เรียน นายแพทย์สาธารณสุขจังหวัดอุดรธานี  
โรงพยาบาลกุมภวาปี ขออนุมัติแผนปฏิบัติ  
ราชการด้านสาธารณสุข คปสอ.กุมภวาปี ฉบับปรับปรุง  
ครั้งที่ ๑/๒๕๖๙ มีวันประกาศ พ.ศ. ๒๕๖๙  
จึงเรียนมาเพื่อโปรดพิจารณา

ขอแสดงความนับถือ

(นายสุมน ตั้งสุนทรวิวัฒน์)

ผู้อำนวยการโรงพยาบาลกุมภวาปี

(นางสาวสธิดาภรณ์ สุระสิทธิ์)

นักวิเคราะห์นโยบายและแผนชำนาญการพิเศษ  
หัวหน้ากลุ่มงานพัฒนายุทธศาสตร์สาธารณสุข

อนุมัติ

ดำเนินการตามระเบียบ

(นายสมชายโชติ ปิยวัชรเวลา)

นายแพทย์สาธารณสุขจังหวัดอุดรธานี

กลุ่มงานยุทธศาสตร์และแผนงานโครงการ  
โทร. ๐ ๔๒๓๓ ๔๔๐๐ ต่อ ๓๓๐๒  
ไปรษณีย์อิเล็กทรอนิกส์ kumpawa๐๒@gmail.com



**แผนปฏิบัติการด้านสาธารณสุข  
คปสอ.กুমภวาปี อำเภอกุมภวาปี จังหวัดอุดรธานี  
ปีงบประมาณ พ.ศ.2569  
(ฉบับปรับปรุง ครั้งที่ 1/2569)**

โดย  
คณะทำงานยุทธศาสตร์และงานวิจัย  
คณะกรรมการประสานงานสาธารณสุขอำเภอกุมภวาปี





แผนปฏิบัติการด้านสาธารณสุข  
คปสอ.กุ่มกวาปี อำเภอกุ่มกวาปี จังหวัดอุดรธานี  
ปีงบประมาณ พ.ศ.2569  
(ฉบับปรับปรุง ครั้งที่ 1/2569)

โดย  
คณะทำงานยุทธศาสตร์และงานวิจัย  
คณะกรรมการประสานงานสาธารณสุขอำเภอกุ่มกวาปี

**แผนปฏิบัติการด้านสาธารณสุข คปสอ.กุมภวาปี**  
**ปีงบประมาณ พ.ศ.2569 (ฉบับปรับปรุง ครั้งที่ 1 /2569)**

แผนปฏิบัติการ คปสอ.กุมภวาปี ฉบับนี้จัดทำขึ้น เพื่อเป็นกรอบแนวทางการดำเนินงานของ คปสอ.ฯ เพื่อการบรรลุเป้าหมายและผลสัมฤทธิ์การดำเนินงานด้านสาธารณสุขอย่างมีประสิทธิภาพ และใช้เป็นแนวทางในการบริหารและขับเคลื่อนยุทธศาสตร์ฯ เชิงบูรณาการและมุ่งสู่ วิสัยทัศน์ของ คปสอ.กุมภวาปี “กุมภวาปีเมืองสุขภาพะ บริการครบทุกมิติ ขับเคลื่อนด้วยเทคโนโลยี ภาครัฐมีส่วนร่วม” โดยมีความเชื่อมโยงสอดคล้อง กับแผนพัฒนาสุขภาพแห่งชาติ ฉบับที่ 13 พ.ศ. 2566 - 2570 แผนยุทธศาสตร์กระทรวงสาธารณสุขเขตสุขภาพที่ 8 และสำนักงานสาธารณสุขจังหวัดอุดรธานี โดยมุ่งเน้นกระบวนการมีส่วนร่วมของทีมผู้บริหาร บุคลากรจากหน่วยงานสาธารณสุข ได้แก่ โรงพยาบาลกุมภวาปี สำนักงานสาธารณสุขอำเภอกุมภวาปี โรงพยาบาลห้วยเกิ้ง ศูนย์สุขภาพชุมชนเมืองตำบลกุมภวาปี และโรงพยาบาลส่งเสริมสุขภาพระดับตำบล 17 แห่ง รวมทั้งได้ให้ความสำคัญกับการนำเทคนิค และกระบวนการจัดทำแผนกลยุทธ์มาประยุกต์ใช้ ตั้งแต่การเตรียมข้อมูลเพื่อใช้ประกอบการจัดทำแผนกลยุทธ์ การทบทวนแผนยุทธศาสตร์และแผนกลยุทธ์ต่าง ๆ ที่เกี่ยวข้อง อาทิ แผนพัฒนาสุขภาพแห่งชาติ ฉบับที่ 13 พ.ศ. 2566 - 2570 แผนยุทธศาสตร์ชาติ ระยะ 20 ปี (พ.ศ. 2561 - 2580) (ด้านสาธารณสุข) นโยบายรัฐบาลที่เกี่ยวข้อง การวิเคราะห์สภาพแวดล้อมภายในและภายนอก ที่มีผลต่อการดำเนินงานภายใต้บริบทด้านสุขภาพที่มีการเปลี่ยนแปลง ผลกระทบจากแนวโน้มการเปลี่ยนแปลงที่สำคัญ ที่ประเทศไทยในปี 2569 กำลังเผชิญความท้าทายทางสุขภาพที่หลากหลาย ซึ่งล้วนสะท้อนให้เห็นถึงความซับซ้อนของปัญหาในยุคปัจจุบัน เช่น การเปลี่ยนแปลงโครงสร้างประชากร โรคไม่ติดต่อเรื้อรัง (NCDs) โรคเบาหวาน ความดันโลหิตสูง และโรคหัวใจยังคงเป็นสาเหตุสำคัญของการเสียชีวิตในประชากรไทย พฤติกรรมการบริโภคอาหาร การขาดการออกกำลังกาย และความเครียด การเตรียมความพร้อมรับการระบาดของโรคอุบัติใหม่ อุตบัติซ้ำ โดยเฉพาะการขยายตัวของกลุ่มผู้สูงอายุ ตลอดจนความคาดหวังของภาครัฐ มาตรฐานที่เกี่ยวข้อง การจัดการบริการสุขภาพที่รับผิดชอบต่อสังคม การมีธรรมาภิบาล ตลอดจนการให้ความสำคัญกับผู้รับบริการและผู้มีส่วนได้ส่วนเสียของหน่วยบริการ เพื่อใช้เป็นกรอบในการพิจารณาดำเนินการจัดทำแผนกลยุทธ์ กำหนดวิสัยทัศน์ พันธกิจ ประเด็นยุทธศาสตร์ เป้าประสงค์ กลยุทธ์ ผลผลิตตัวชี้วัด ตลอดจนแผนงาน/โครงการให้สอดคล้องกับวิสัยทัศน์ที่กำหนดไว้ เสนอต่อผู้บริหารให้ความเห็นชอบผ่านคณะกรรมการประสานงานสาธารณสุขอำเภอกุมภวาปี ตามลำดับสาระสำคัญของแผนยุทธศาสตร์ คปสอ.กุมภวาปี มีดังนี้

**วิสัยทัศน์ (Vision)**

“กุมภวาปีเมืองสุขภาพะ บริการครบทุกมิติ ขับเคลื่อนด้วยเทคโนโลยี ภาครัฐมีส่วนร่วม”

**พันธกิจ (Mission) โรงพยาบาลกุมภวาปี**

1. พัฒนาระบบบริการสุขภาพแบบองค์รวม ครอบคลุมการส่งเสริมสุขภาพ ป้องกันโรค การรักษาฟื้นฟู และคุ้มครองผู้บริโภค ที่มีประสิทธิภาพได้มาตรฐาน
2. พัฒนาบุคลากรด้านสุขภาพ ให้มีความเชี่ยวชาญเพียงพอ และสามารถตอบสนองต่อความต้องการของพื้นที่
3. เสริมสร้างนวัตกรรมและการวิจัย ประยุกต์ใช้เทคโนโลยีดิจิทัล ในการบริหารจัดการระบบข้อมูล และการจัดเก็บรายได้
4. สร้างความร่วมมือกับภาคีเครือข่าย ทั้งในและนอกพื้นที่เพื่อดูแลสุขภาพประชาชนแบบไร้รอยต่อ
5. พัฒนาระบบบริหารจัดการทรัพยากรด้านการแพทย์และสาธารณสุขตามหลักธรรมาภิบาล

**ค่านิยม (Core Value) : “UDMOPHS”**

U = Unity มีความสามัคคี

D = Diversity มีทักษะที่หลากหลาย

M = Mastery/ Management by fact ฝึกตนเองให้มีศักยภาพสูงสุด, ใช้ข้อมูลในการบริหารจัดการ

O = Originality สร้างสรรค์นวัตกรรมสิ่งใหม่ๆ

P = People - centered approach ยึดประชาชนเป็นที่ตั้ง

H = Humility มีความอ่อนน้อมถ่อมตน เคารพผู้อื่น

S = Safety ยึดหลักความปลอดภัย

ประเด็นยุทธศาสตร์ คปสอ.กุมภาพันธ์ มี 4 ประเด็น ดังนี้

ประเด็นที่ 1 ยุทธศาสตร์ด้านส่งเสริมสุขภาพป้องกันโรค และคุ้มครองผู้บริโภคเป็นเลิศ (Promotion, Prevention & Protection Excellence)

ประเด็นที่ 2 ยุทธศาสตร์ด้านบริการเป็นเลิศ (Service Excellence)

ประเด็นที่ 3 ยุทธศาสตร์ด้านบุคลากรเป็นเลิศ (People Excellence)

ประเด็นที่ 4 ยุทธศาสตร์ด้านธรรมาภิบาลเป็นเลิศ (Governance Excellence)

โดยทาง คปสอ.กุมภาพันธ์ ได้ดำเนินการทบทวนการจัดทำแผนปฏิบัติราชการด้านสาธารณสุข ภายใต้แผนยุทธศาสตร์ชาติระยะ 20 ปี (ด้านสาธารณสุข) ปี พ.ศ. 2569 และปรับปรุงแผนปฏิบัติราชการ คปสอ.กุมภาพันธ์ ครั้งที่ 1/2569 ภายใต้ยุทธศาสตร์ความเป็นเลิศ 5 ด้านของกระทรวงสาธารณสุข คือ

1) ด้านส่งเสริมสุขภาพป้องกันโรค และคุ้มครองผู้บริโภคเป็นเลิศ (Promotion, Prevention & Protection Excellence) 2) ด้านบริการเป็นเลิศ (Service Excellence) 3) ด้านบุคลากรเป็นเลิศ (People Excellence) 4) ด้านบริหารเป็นเลิศด้วยธรรมาภิบาล (Governance Excellence) 5) ด้านเศรษฐกิจสุขภาพเป็นเลิศ (Health Related Economy Excellence) และยุทธศาสตร์ของ คปสอ.กุมภาพันธ์ ใช้เป็นเครื่องมือในการดำเนินงานตามแผนปฏิบัติราชการของ คปสอ.กุมภาพันธ์ ในไตรมาส ที่ 3-4 ประจำปีงบประมาณ พ.ศ. 2569 เพื่อให้บรรลุเป้าหมาย “ประชาชนสุขภาพดี เจ้าหน้าที่มีความสุข ระบบสุขภาพยั่งยืน” โดยสรุปรายละเอียดดังนี้

1. แผนปฏิบัติราชการทั้งหมด (เล่ม 1) จำนวน 61 แผนฯ งบประมาณ 2,237,220 บาท

2. ไตรมาสที่ 1-2 ปีงบประมาณ พ.ศ.2569

2.1 แผนฯที่ดำเนินการแล้ว (แนบPlan2ที่ดำเนินการแล้ว)	จำนวน 5 แผนฯ	งบประมาณ	207,941.25 บาท
2.2 แผนฯที่ดำเนินการต่อเนื่องไตรมาส 1-2	จำนวน 7 แผนฯ	งบประมาณ (1-2)	37,130.00 บาท
2.3 แผนฯที่ยกเลิกในไตรมาส 1-2 (แนบPlan2ที่ยกเลิกด้านท้ายเล่ม)	จำนวน 10 แผนฯ	งบประมาณ	115,370.00 บาท

3. ไตรมาสที่ 3-4 ปีงบประมาณ พ.ศ.2569

3.1 แผนฯที่ดำเนินการต่อเนื่องไตรมาส 3-4 (แนบPlan2 จากข้อ 2.2 ที่ดำเนินการต่อเนื่อง1-2-3-4)	จำนวน 7 แผนฯ	งบประมาณ	1,036,018.75 บาท
3.2 แผนฯในเล่ม 1 ดำเนินการในไตรมาส 3-4 (แนบPlan2 ที่อนุมัติแล้วถูกต้องที่ดำเนินการไตรมาส3-4)	จำนวน 11 แผนฯ	งบประมาณ	132,890.00 บาท
3.3 แผนฯในเล่ม 1 ที่ต้องปรับปรุง * (แนบPlan2 ที่ปรับปรุงแล้ว)	จำนวน 28 แผนฯ	งบประมาณ	561,750.00 บาท
3.4 แผนฯที่เพิ่มเติม (นอกเล่มไตรมาส1-2-3-4) * (แนบPlan2 ที่ทำเพิ่มเติม)	จำนวน 1 แผนฯ	งบประมาณ	70,000.00 บาท

4. สรุปแผนปฏิบัติการด้านสาธารณสุข (ปรับปรุงครั้งที่ 1/2569) รวมทั้งสิ้น (2.1+2.2+3.2+3.3+3.4) จำนวน 52 แผนฯ งบประมาณจำนวน (2.1+2.2+3.1+3.2+3.3+3.4) 2,045,730 บาท (สองล้านสี่หมื่นห้าพันเจ็ดร้อยสามสิบบาทถ้วน)

ประเด็นยุทธศาสตร์ (Strategic Issue)

1. ยุทธศาสตร์ด้านส่งเสริมสุขภาพ ป้องกันโรค และคุ้มครองผู้บริโภคเป็นเลิศ Promotion Prevention & Protection Excellence (PP&P Excellence)  
จำนวน 24 แผนงาน/โครงการ งบประมาณ 872,198.75 บาท
2. ยุทธศาสตร์ด้านบริการเป็นเลิศ (Service Excellence)  
จำนวน 23 แผนงาน/โครงการ งบประมาณ 682,031.25 บาท
3. ยุทธศาสตร์ด้านบุคลากรเป็นเลิศ (People Excellence)  
จำนวน - แผนงาน/โครงการ งบประมาณ 0 บาท
4. ยุทธศาสตร์ด้านธรรมาภิบาลเป็นเลิศ (Governance Excellence)  
จำนวน 5 แผนงาน/โครงการ งบประมาณ 491,500.00 บาท

รวมงบประมาณทั้งหมด 2,045,730.00 บาท  
(สองล้านสี่หมื่นห้าพันเจ็ดร้อยสามสิบบาทถ้วน)



(นายฐนกร คำหารพล)  
รองประธาน คปสอ.กุ่มกาวปี  
ผู้เสนอแผนยุทธศาสตร์และแผนปฏิบัติการ



(นายสุนัน ตั้งสุนทรวิวัฒน์)  
ประธาน คปสอ.กุ่มกาวปี  
ผู้เห็นชอบแผนยุทธศาสตร์และแผนปฏิบัติการ



(นายสมชายโชติ ปิยวัชรเวลา)  
ตำแหน่ง นายแพทย์สาธารณสุขจังหวัดอุดรธานี  
ผู้อนุมัติแผนยุทธศาสตร์และแผนปฏิบัติการ ปีงบประมาณ พ.ศ. 2569

## คำนำ

คณะกรรมการประสานงานสาธารณสุขอำเภอกุมภวาปี (คปสอ.กุมภวาปี) ปีงบประมาณ พ.ศ.2569 มีภารกิจหลักในการประสานการดำเนินงานด้านสาธารณสุขครอบคลุมทุกมิติ ด้านการส่งเสริมสุขภาพ การป้องกันควบคุมโรค การรักษาพยาบาล และการฟื้นฟูสภาพให้เกิดประสิทธิภาพและประสิทธิผล เพื่อเป้าหมายสูงสุดแก่ประชาชนพื้นที่อำเภอกุมภวาปี และพื้นที่ใกล้เคียง มีสุขภาวะ รวมถึงมีภารกิจในการบูรณาการการทำงานร่วมกับหน่วยงานในสังกัดกระทรวงสาธารณสุข และหน่วยงานอื่นที่เกี่ยวข้องทั้งภาครัฐ ภาคเอกชน องค์กรปกครองส่วนท้องถิ่น รวมไปถึงการปฏิบัติงานภายใต้ยุทธศาสตร์ กระทรวงสาธารณสุข โดยใช้กลไกของ ผู้บริหาร และผู้แทนจากหน่วยบริการสุขภาพทุกแห่ง ในพื้นที่อำเภอกุมภวาปี ได้ร่วมพิจารณา จัดทำรายละเอียดรองรับแต่ละประเด็นสำคัญ และแนวทางการ กำกับ ติดตามการดำเนินงาน และประเมินผล การดำเนินการร่วมกัน ในรูปแบบของคณะกรรมการขับเคลื่อน และกำกับ ติดตาม การพัฒนางานสาธารณสุข เพื่อให้การดำเนินงานพัฒนาสาธารณสุขบรรลุเป้าหมายในแต่ละช่วงเวลาที่จะส่งผลถึงประชาชนได้อย่างชัดเจน

คปสอ.กุมภวาปี จึงจัดทำแผนปฏิบัติราชการ คปสอ.กุมภวาปี ปีงบประมาณ พ.ศ.2569 (ฉบับปรับปรุง ครั้งที่ 1/2569) ฉบับนี้ขึ้น เพื่อให้ทุกหน่วยงานที่เกี่ยวข้อง ใช้เป็นกรอบแนวทางการดำเนินงานด้านสาธารณสุข ตามนโยบายกระทรวงสาธารณสุข สำนักงานเขตสุขภาพ สำนักงานสาธารณสุขจังหวัดอุดรธานี ให้เป็นไปในทิศทางเดียวกัน นำไปสู่การปฏิบัติให้บรรลุเป้าหมายหลักสำคัญ คือ “กุมภวาปีเมืองสุขภาวะ บริการครบทุกมิติ ขับเคลื่อนด้วยเทคโนโลยี ภาครัฐมีส่วนร่วม”

คณะผู้จัดทำ หวังเป็นอย่างยิ่งว่า แผนปฏิบัติราชการด้านสาธารณสุขฯ ฉบับนี้ จะเป็นเครื่องมือสำคัญ ในการพัฒนาและยกระดับการให้บริการด้านสุขภาพในพื้นที่ รวมถึงเป็นรากฐานสำหรับการสร้างระบบสุขภาพ ที่มั่นคง และยั่งยืน เพื่อประโยชน์สุขของประชาชนในอำเภอกุมภวาปี และพื้นที่ใกล้เคียง ทางผู้จัดทำฯ ขอขอบคุณบุคลากร คปสอ.กุมภวาปี ทุกระดับ และทุกหน่วยงานที่เกี่ยวข้อง ที่ให้ความร่วมมือ และการสนับสนุนให้การจัดทำแผนปฏิบัติราชการด้านสาธารณสุขฯ สำเร็จตามวัตถุประสงค์มา ณ โอกาสนี้

คปสอ.กุมภวาปี  
เมษายน 2569

## สารบัญ

	หน้า
คำนำ	5
สารบัญ	6
1. ความเชื่อมโยงยุทธศาสตร์ชาติ 20 ปี (พ.ศ. 2561 - 2580)	7
2. นโยบายรัฐมนตรีว่าการกระทรวงสาธารณสุข ปีงบประมาณ พ.ศ.2569	21
3. การขับเคลื่อนนโยบายปลัดกระทรวงสาธารณสุข พ.ศ.2569	23
4. นโยบายการดำเนินงานสาธารณสุขสำนักงานสาธารณสุข ปีงบประมาณ พ.ศ.2569	24
5. ข้อมูลทั่วไป อำเภอกุมภวาปี	26
6. แผนยุทธศาสตร์ คปสอ.	35
7. แผนที่ทางเดินยุทธศาสตร์	37
8. แผนปฏิบัติราชการ	49
8.1 ตารางติดตามการดำเนินงานแผนปฏิบัติราชการ คปสอ.กุมภวาปี จังหวัดอุดรธานี ปีงบประมาณ พ.ศ.2569	50
8.2 ตารางสรุปผลการทบทวนแผนปฏิบัติราชการ คปสอ.กุมภวาปี จังหวัดอุดรธานี ปีงบประมาณ พ.ศ.2569	60
8.3 แผนปฏิบัติราชการ คปสอ.กุมภวาปี ปีงบประมาณ พ.ศ. 2569 (ฉบับปรับปรุง ครั้งที่ 1/2569)	65
9. ภาคผนวก	120
9.1 แบบฟอร์มแผนปฏิบัติราชการ	121
9.2 แบบฟอร์มและแนวทางการเขียนโครงการ	122
9.3 ผังขั้นตอนการขออนุมัติโครงการประจำปีงบประมาณ พ.ศ.2569	123
9.4 บันทึกขออนุมัติปรับแผนปฏิบัติราชการ	125
9.5 บันทึกขอยกเลิกแผนงาน/โครงการ	126
9.6 บันทึกขอยกเลิกแผนงาน/โครงการ และขออนุมัติแผนงาน/โครงการ	127
9.7 บันทึกขออนุมัติจัดประชุม และเบิกค่าใช้จ่ายในการจัดประชุม	128
9.8 หลักเกณฑ์การจัดประชุม/อบรม ตามแผนงาน/โครงการ	129
9.9 แบบรายงานผลการดำเนินโครงการตามแผนปฏิบัติราชการปีงบประมาณพ.ศ.2569	131
10. คณะผู้จัดทำ	136

ตารางความเชื่อมโยง ยุทธศาสตร์ชาติ/กระทรวงสาธารณสุข/สสจ.อุดรธานี ปีงบประมาณ พ.ศ.2569 (ข้อมูลวันที่ 11 ธันวาคม 2568)  
ยุทธศาสตร์ชาติ 20 ปี (พ.ศ. 2561-2580) ทั้ง 6 ด้านประกอบด้วย

- ข้อ 1. ด้านความมั่นคง (security) : ประเทศชาติมั่นคงประชาชนมีสุข  
ข้อ 2. ด้านการสร้างขีดความสามารถในการแข่งขัน (competitiveness) : ยกระดับศักยภาพในหลากหลายมิติ  
ข้อ 3. ด้านการพัฒนาและเสริมสร้างศักยภาพทรัพยากรมนุษย์ (Enhancement human capital development and strengthening) : พัฒนาศักยภาพในทุกมิติและทุกช่วงวัยให้เป็นคนดี  
เก่งและมีคุณภาพ\*\*กระทรวงสาธารณสุข  
ข้อ 4. ด้านการสร้างโอกาสและความเสมอภาคทางสังคม (social Cohesion and just society) : สร้างความเป็นธรรมลดความเหลื่อมล้ำในทุกมิติ  
ข้อ 5. ด้านการสร้างการเติบโตบนคุณภาพชีวิตที่เป็นมิตรต่อสิ่งแวดล้อม (Sustainable development and growth) : เติบโต สมดุล ยั่งยืนพึ่งเศรษฐกิจสิ่งแวดล้อมและคุณภาพชีวิต  
ข้อ 6. ด้านการปรับสมดุลและพัฒนาระบบการบริหารจัดการภาครัฐ (good governance) : ภาครัฐของประชาชนเพื่อประชาชนและประโยชน์ส่วนรวม

**\*\*ยุทธศาสตร์ชาติ ที่เกี่ยวข้องกับกระทรวงสาธารณสุข ข้อ 3. ด้านการพัฒนาและเสริมสร้างศักยภาพทรัพยากรมนุษย์ (Enhancement human capital development and strengthening )**

ยุทธศาสตร์กระทรวง สาธารณสุข	ประเด็นมุ่งเน้น กระทรวง สาธารณสุข	ประเด็นมุ่งเน้น สสจ.อุดรธานี	แผนงานกระทรวง สาธารณสุข	โครงการกระทรวง สาธารณสุข	ตัวชี้วัด	DIPTคปสอ.กุมภาวปี ที่รับผิดชอบ
1. ยุทธศาสตร์ด้าน ส่งเสริมสุขภาพ ป้องกัน โรค และคุ้มครอง ผู้บริโภคเป็นเลิศ Promotion Prevention & Protection Excellence (PP&P Excellence)	2.สร้างสุขภาพดีทุก ช่วงวัยคนไทย แข็งแรง 2.1 ส่งมอบความ แข็งแรงกาย-ใจ	การเพิ่มคน อุดรธานีสุขภาพดี 1. DIPT:สุขภาพ กลุ่มวัย	แผนงานที่ 1: การ พัฒนาคุณภาพชีวิต คนไทยทุกกลุ่มวัย (ด้านสุขภาพ) (2 โครงการ 5 ตัวชี้วัด)	(1.)โครงการพัฒนา และสร้างศักยภาพคน ไทยทุกกลุ่มวัย	1) อัตราส่วนการตายมารดาไทยต่อ การเกิดมีชีวิตแสดคน 2) ร้อยละของเด็ก อายุ 0 - 5 ปี มี พัฒนาการสมวัยและฟันดีไม่มีผุ 2.1 ร้อยละของเด็ก อายุ 0 - 5 ปี มีพัฒนาการสมวัย 2.2 ร้อยละของเด็ก อายุ 0 - 5 ปี ฟันดีไม่มีผุ (Cavity Free) 3) ร้อยละของชุมชนที่มีการ ดำเนินการจัดการสุขภาพที่ เหมาะสมกับประชาชน	DIPT:อนามัยแม่และ เด็ก



ยุทธศาสตร์กระทรวง สาธารณสุข	ประเด็นมุ่งเน้น กระทรวง สาธารณสุข	ประเด็นมุ่งเน้น สสจ.อุดรธานี	แผนงานกระทรวง สาธารณสุข	โครงการกระทรวง สาธารณสุข	ตัวชี้วัด	DIP T คบสอ. กุมภาวปี ที่รับผิดชอบ
	<p>2.สร้างสุขภาพดีทุก ช่วงวัยคนไทย แข็งแรง</p> <p>2.3 การจัดการ สิ่งแวดล้อมที่เอื้อต่อ การมีสุขภาพดี</p>	<p>ขยายการมีส่วนร่วม 10.DIPT: พัฒนา สุขภาพระดับ อำเภอ(พชอ.)</p>	<p>แผนงานที่ 3 : การ บริการจัดการ สิ่งแวดล้อม (1 โครงการ 1 ตัวชี้วัด )</p>	<p>(4) โครงการบริหาร จัดการสิ่งแวดล้อม</p>	<p>8) ร้อยละความครอบคลุมของ วัคซีนป้องกันหัด-คางทูม-หัด เยอรมัน เข็มที่ 2 (MMR2) ในเด็ก อายุต่ำกว่า 3 ปี ระดับจังหวัด เป็นไปตามเป้าหมายการกำจัดโรค หัดตามพันธสัญญานานาชาติ</p> <p>9.) ร้อยละของโรงพยาบาลที่พัฒนา อนามัยสิ่งแวดล้อมได้ตามเกณฑ์ GREEN &amp; CLEAN Hospital Challenge(ระดับมาตรฐานขึ้นไป และระดับท้าทาย)</p> <p>9.1 ร้อยละของโรงพยาบาลที่ พัฒนาอนามัยสิ่งแวดล้อมได้ตาม เกณฑ์ GREEN &amp; CLEAN Hospital Challenge(ระดับมาตรฐานขึ้นไป)</p> <p>9.2 ร้อยละของโรงพยาบาลที่ พัฒนาอนามัยสิ่งแวดล้อมได้ตาม เกณฑ์ GREEN &amp; CLEAN Hospital Challenge(ระดับท้าทาย)</p>	<p>DIPT: ควบคุม โรคติดต่อ และ อวล.</p>

ยุทธศาสตร์กระทรวง สาธารณสุข	ประเด็นมุ่งเน้น กระทรวง สาธารณสุข	ประเด็นมุ่งเน้น สาธารณสุข	แผนงานกระทรวง สาธารณสุข	โครงการกระทรวง สาธารณสุข	ตัวชี้วัด	DIPTคปสอ.กุมภาปีที่ รับผิดชอบ
2. ยุทธศาสตร์ด้าน บริการเป็นเลิศ (Service Excellence)	1.เพิ่มประสิทธิภาพ ระบบบริการสุขภาพ เชิงพื้นที่ สดเหลื่อม ล้ำ 1.3 เพิ่ม ประสิทธิภาพการ บริการปฐมภูมิ	ขยายการมีส่วนร่วม 7. DIPT: ปฐมภูมิ	แผนงานที่ 4 : การ พัฒนาระบบ การแพทย์ปฐมภูมิ ( 1 โครงการ 1 ตัวชี้วัด)	(5) โครงการพัฒนา ระบบการแพทย์ปฐม ภูมิ	10) จำนวนหน่วยบริการปฐมภูมิ และเครือข่ายหน่วยบริการ ปฐมภูมิ ที่ผ่านเกณฑ์ คุณภาพมาตรฐาน ตามพ.ร.บ. ระบบสุขภาพปฐมภูมิ พ.ศ. 2562	DIPT : ปฐมภูมิ
	1.2 ยกระดับความ เป็นเลิศด้านบริการ (Service Excellence)	การลดคนป่วย 2. DIPT: Service plan	แผนงานที่ 5 : การ พัฒนาระบบบริการ สุขภาพ (Service Plan) ( 11 โครงการ 13 ตัวชี้วัด)	(6) โครงการพัฒนา ระบบบริการสุขภาพ สาขาโรคไม่ติดต่อ เรื้อรัง	11) อัตราตายของผู้ป่วยโรคหลอดเลือด ตีบตัน (Stroke : I60-I64)	DIPT : NCD
		ขยายการมีส่วนร่วม 9. DIPT: ควบคุม โรคติดต่อ		(7) โครงการพัฒนา ระบบบริการ โรคติดต่อ โรคอุบัติ ใหม่และโรคอุบัติซ้ำ	12) อัตราความสำเร็จการรักษา ผู้ป่วยวัยโรคปอดวายใหม่	DIPT: ควบคุม โรคติดต่อ และ อวล.
		การเพิ่มคน อุดรธานีสุขภาพดี 1. DIPT:สุขภาพ กลุ่มวัย		(8) โครงการพัฒนา ระบบบริการสุขภาพ สาขาทารกแรกเกิด	13) อัตราตายทารกแรกเกิดอายุน้อยกว่าหรือเท่ากับ 28 วัน	DIPT:อนามัยแม่และ เด็ก

ยุทธศาสตร์กระทรวง สาธารณสุข	ประเด็นมุ่งเน้น กระทรวง สาธารณสุข	ประเด็นมุ่งเน้น สสจ.อุดรธานี	แผนงานกระทรวง สาธารณสุข	โครงการกระทรวง สาธารณสุข	ตัวชี้วัด	DIPT คบสอ. กุมภวาปี ที่รับผิดชอบ
	การลดคนป่วย 4. DIPT: Palliative care ขยายการมีส่วนร่วม 7. DIPT: ปฐมภูมิ	การลดคนป่วย 4. DIPT: Palliative care ขยายการมีส่วนร่วม 7. DIPT: ปฐมภูมิ	(9) โครงการพัฒนาระบบบริการการแพทย์แผนไทยและการแพทย์ทางเลือก	14) ร้อยละของประชาชนที่มารับบริการในระดับปฐมภูมิได้รับการรักษาด้วยการแพทย์แผนไทยและการแพทย์ทางเลือก 15) มูลค่าการใช้ยาสมุนไพรในสิทธิ UC	DIPT: แพทย์แผนไทย และแพทย์ทางเลือก	
	การลดคนป่วย 3. DIPT: ยาเสพติด จิตเวช	การลดคนป่วย 3. DIPT: ยาเสพติด จิตเวช	(10) โครงการพัฒนาระบบบริการสุขภาพ สาขาสุขภาพจิตและจิตเวช	16) อัตราการฆ่าตัวตายสำเร็จ 16.1 ร้อยละของผู้พยายามฆ่าตัวตายเข้าถึงบริการที่มีประสิทธิภาพ 17) ร้อยละของผู้ป่วยจิตเวชยาเสพติดก่อความรุนแรง (SMI-V) ในเขตสุขภาพเข้าถึงบริการได้รับการดูแลต่อเนื่องและไม่ก่อความรุนแรงซ้ำ 17.1 ร้อยละการเข้าถึงบริการผู้ป่วยโรคจิตเวชและสารเสพติดที่มีความเสี่ยงสูงต่อการก่อความรุนแรง (SMI-V)	DIPT : สุขภาพจิตและยาเสพติด	
	การลดคนป่วย 4. DIPT: Service plan	การลดคนป่วย 4. DIPT: Service plan	(11) โครงการพัฒนาระบบบริการสุขภาพ 5 สาขาหลัก	18) อัตราตายผู้ป่วยติดเชื้อในกระแสเลือดแบบรุนแรงชนิด community-acquired	DIPT : NCD	
	การลดคนป่วย 4. DIPT: Service plan	การลดคนป่วย 4. DIPT: Service plan	(12) โครงการพัฒนาระบบบริการสุขภาพ สาขาโรคหัวใจ	19) อัตราตายของผู้ป่วยโรคกล้ามเนื้อหัวใจตายเฉียบพลันชนิด STEMI	DIPT: NCD	

ยุทธศาสตร์กระทรวง สาธารณสุข	ประเด็นมุ่งเน้น กระทรวง สาธารณสุข	ประเด็นมุ่งเน้น สสจ.อุดรธานี	แผนงานกระทรวง สาธารณสุข	โครงการกระทรวง สาธารณสุข	ตัวชี้วัด	DIPTคอสม.ภูมิภาคปี ที่รับผิดชอบ
		การลดคนป่วย 4. DIPT: Service plan		(13) โครงการพัฒนา ระบบบริการสุขภาพ สาขาโรคมะเร็ง	20) ร้อยละผู้ป่วยมะเร็งที่ได้รับการ รักษาภายในระยะเวลาที่กำหนด 20.1 ร้อยละของผู้ป่วยที่ได้รับการ รักษาด้วยการผ่าตัดภายใน ระยะเวลา 4 สัปดาห์ 20.2 ร้อยละของผู้ป่วยที่ได้รับ การรักษาด้วยเคมีบำบัดภายใน ระยะเวลา 6 สัปดาห์ 20.3 ร้อยละของผู้ป่วยที่ได้รับการ รักษาด้วยรังสีรักษาภายใน ระยะเวลา 6 สัปดาห์	DIPT: มะเร็ง
		การลดคนป่วย 4. DIPT: Service plan		(14) โครงการพัฒนา ระบบบริการสุขภาพ สาขาโรคไต	21) ร้อยละผู้ป่วยไตเรื้อรัง stage 5 รายใหม่ลดลงจากปีงบประมาณ ก่อนหน้า	DIPT : NCD
		การลดคนป่วย 4. DIPT: Service plan		(15) โครงการพัฒนา ระบบบริการสุขภาพ สาขาลูกถูกถ่ายอวัยวะ	22) อัตราส่วนของผู้บริจาค อวัยวะสมองตายที่ได้รับการผ่าตัด นำอวัยวะออกต่อจำนวนผู้ป่วย เสียชีวิตในโรงพยาบาล (โรงพยาบาล P+, P, A+, A)	DIPT : NCD

ยุทธศาสตร์กระทรวง สาธารณสุข	ประเด็นมุ่งเน้น กระทรวง สาธารณสุข	ประเด็นมุ่งเน้น สสจ.อุดรธานี	แผนงานกระทรวง สาธารณสุข	โครงการกระทรวง สาธารณสุข	ตัวชี้วัด	DIPT คบสอ. กุมภวาปี ที่รับผิดชอบ
	การลดคนป่วย 3. DIPT: ยาเสพติด จิตเวช	การลดคนป่วย 3. DIPT: ยาเสพติด จิตเวช	แผนงานที่ 6 : การ พัฒนาระบบบริการ การแพทย์ฉุกเฉินครบ วงจรและระบบการ ส่งต่อ ( 1 โครงการ 1 ตัวชี้วัด)	(16) โครงการพัฒนา ระบบบริการ บำบัดรักษาผู้ป่วยยา เสพติด	23) ร้อยละของผู้ป่วยยาเสพติดที่ เข้าสู่กระบวนการบำบัดรักษา ได้รับ การดูแลอย่างมีคุณภาพ (เฉพาะ ระบบสมใจ) (Retention Rate)	DIPT : สุขภาพจิตและ ยาเสพติด
	1.เพิ่มประสิทธิภาพ ระบบบริการสุขภาพ เชิงพื้นที่ ลดเหลื่อม ล้ำ 1.4 เสริมสร้าง ความพร้อมการตอบ โต้ภาวะฉุกเฉิน	การลดคนป่วย 2. DIPT: Service plan	แผนงานที่ 6 : การ พัฒนาระบบบริการ การแพทย์ฉุกเฉินครบ วงจรและระบบการ ส่งต่อ ( 1 โครงการ 1 ตัวชี้วัด)	(17) โครงการพัฒนา ระบบบริการ การแพทย์ฉุกเฉินครบ วงจรและระบบการส่ง ต่อ	24) ร้อยละของผู้ป่วยวิกฤต เข้าถึง บริการการแพทย์ฉุกเฉิน	DIPT: การแพทย์ฉุกเฉิน และอุบัติเหตุ
	6.น้อมนำการพัฒนา งานสาธารณสุขตาม แนวพระราชดำริ/ โครงการเฉลิมพระ เกียรติ	การลดคนป่วย 2. DIPT: Service plan	แผนงานที่ 7 : การ พัฒนาตามโครงการ พระราชดำริ โครงการ เฉลิมพระเกียรติและ พื้นที่เฉพาะ ( 1 โครงการ 1 ตัวชี้วัด )	(18) โครงการ พระราชดำริ โครงการ เฉลิมพระเกียรติและ พื้นที่เฉพาะ	25) ร้อยละของผู้ป่วยในพระบรมรา ชานูเคราะห์ และพระราชานุ เคราะห์ ได้รับการดูแลอย่างมี คุณภาพ	DIPT : ปฐมภูมิ
3. ด้านบุคลากรเป็นเลิศ (People Excellence)	5.บุคลากรมีขวัญ กำลังใจ และคุณภาพ ชีวิตการทำงานที่ดี 5.1 บริหารจัดการ กำลังคนที่คล่องตัว	ขยายการมีส่วนร่วม 11. DIPT: ระบบ ธรรมาภิบาล HRM	แผนงานที่ 8 : การ พัฒนาระบบบริหาร จัดการกำลังคนด้าน สุขภาพ( 1 โครงการ 1 ตัวชี้วัด)	(19) โครงการบริหาร จัดการกำลังคนด้าน สุขภาพ	26) สัดส่วนการกระจายแพทย์ใน โรงพยาบาลชุมชนสังกัดสำนักงาน ปลัดกระทรวงสาธารณสุข	1.กลุ่มงานพัฒนา ทรัพยากรบุคคล 2. กลุ่มงานทรัพยากร บุคคล รพ.กุมภวาปี

ยุทธศาสตร์กระทรวง สาธารณสุข	ประเด็นมุ่งเน้น กระทรวง สาธารณสุข	ประเด็นมุ่งเน้น สสจ.อุดรธานี	แผนงานกระทรวง สาธารณสุข	โครงการกระทรวง สาธารณสุข	ตัวชี้วัด	DIPTคปสอ.กุมภวาปี ที่รับผิดชอบ
	5.2 บริหารจัดการ กำลังคนในเขต สุขภาพ 5.3 สร้างเสริม คุณภาพชีวิตในการ ทำงาน					
4. ด้านธรรมาภิบาล เป็นเลิศ (Governance Excellence)	3.เพิ่มขีด ความสามารถ นวัตกรรมทาง การแพทย์และ สาธารณสุข ดิจิทัล สุขภาพ ระบบข้อมูล สุขภาพอัจฉริยะ 3.1 พัฒนาระบบ ดิจิทัลสุขภาพเชื่อมโยง เป็นหนึ่งเดียว 3.2 พัฒนา Telemedicine นวัตกรรม ปัญญาประดิษฐ์ ทาง การแพทย์ สนับสนุน การวิจัยและการผลิต ATMPs	การลดคนป่วย 6. DIPT: Digital Health	แผนงานที่ 9 : การ พัฒนาระบบบริการ สุขภาพดิจิทัล ( 1 โครงการ 1 ตัวชี้วัด )	(20) โครงการ ยกระดับความมั่นคง ปลอดภัยไซเบอร์	27) ร้อยละของหน่วยงานที่ผ่าน เกณฑ์มาตรฐานความมั่นคง ปลอดภัยไซเบอร์ระดับสูง	DIPT: Digital Health

ยุทธศาสตร์กระทรวง สาธารณสุข	ประเด็นมุ่งเน้น กระทรวง สาธารณสุข	ประเด็นมุ่งเน้น สสจ.อุดรธานี	แผนงานกระทรวง สาธารณสุข	โครงการกระทรวง สาธารณสุข	ตัวชี้วัด	DIP/คปสอ.ภูมิภาค ที่รับผิดชอบ
	3.3 พัฒนาเทคโนโลยี การแพทย์แม่นยำ ( Precision Medicine)					
		ขยายการมีส่วนร่วม 11. DIP: ระบบ ธรรมาภิบาล	แผนงานที่ 10 : การ พัฒนาระบบธรรมาภิ บาลและองค์กร คุณภาพ (3โครงการ 3 ตัวชี้วัด )	(21) โครงการ ประเมินคุณธรรม ความโปร่งใส	28) ร้อยละของหน่วยงานในสังกัด กระทรวงสาธารณสุขผ่านเกณฑ์การ ประเมิน ITA 28.1 ร้อยละของส่วนราชการ สังกัดกระทรวงสาธารณสุขผ่าน เกณฑ์การตรวจสอบและ ประเมินผลระบบการควบคุมภายใน และหน่วยงานในสังกัดสำนักงาน ปลัดกระทรวง สาธารณสุขได้รับการเสริมสร้าง ศักยภาพการป้องกันการทุจริตเชิง รุก	DIP: ระบบธรรมาภิ บาล

ยุทธศาสตร์กระทรวง สาธารณสุข	ประเด็นมุ่งเน้น กระทรวง สาธารณสุข	ประเด็นมุ่งเน้น สสจ.อุดรธานี	แผนงานกระทรวง สาธารณสุข	โครงการกระทรวง สาธารณสุข	ตัวชี้วัด	DIP/คปสอ.กุ่มกาวปี ที่รับผิดชอบ
	1. One Region- One Province - One Hospital บริหารทรัพยากรร่วม ระหว่าง รพ.ในระดับ เขต ระบบส่งต่อ ระบบข้อมูล บริหาร กำลังคน	ขยายการมีส่วนร่วม 11. DIPT: ระบบ ธรรมาภิบาล การลดคนป่วย 2. DIPT: Service plan		(22) โครงการพัฒนา องค์กรคุณภาพ	29) ร้อยละของโรงพยาบาลสังกัด กระทรวงสาธารณสุขมีคุณภาพผ่าน การรับรองตามมาตรฐาน 29.1 ร้อยละของโรงพยาบาล ศูนย์ โรงพยาบาลทั่วไปสังกัด สำนักงานปลัดกระทรวงสาธารณสุข มีคุณภาพผ่านการรับรองตาม มาตรฐาน 29.2 ร้อยละของโรงพยาบาล ชุมชน สังกัดสำนักงาน ปลัดกระทรวงสาธารณสุข มี คุณภาพผ่านการรับรองตาม มาตรฐาน 29.3 ร้อยละของโรงพยาบาล สังกัดกรมการแพทย์กรมควบคุมโรค กรมสุขภาพจิต และกรมอนามัย มี คุณภาพผ่านการรับรองตาม มาตรฐาน	กลุ่มงานพัฒนา คุณภาพบริการ โรงพยาบาลกุ่มกาวปี

ยุทธศาสตร์กระทรวง สาธารณสุข	ประเด็นมุ่งเน้น กระทรวง สาธารณสุข	ประเด็นมุ่งเน้น สสจ.อุดรธานี	แผนงานกระทรวง สาธารณสุข	โครงการกระทรวง สาธารณสุข	ตัวชี้วัด	DIPTคปสอ.ภูมิภาค ที่ได้รับผิดชอบ
	<p>ขยายการมีส่วนร่วม</p> <p>11. DIPT: ระบบ ธรรมาภิบาล</p> <p>การลดคนป่วย</p> <p>2. DIPT: Service plan</p>		(23) โครงการพัฒนา คุณภาพการตรวจ ห้องปฏิบัติการอย่าง สมเหตุสมผล	<p>30) ร้อยละของโรงพยาบาลในเขต สุขภาพผ่านเกณฑ์พัฒนา โรงพยาบาลที่มีการตรวจทาง ห้องปฏิบัติการทางการแพทย์อย่าง สมเหตุสมผล (RLU hospital) ตาม เกณฑ์ที่กำหนด</p> <p>30.1 ร้อยละของผู้ป่วย โรคเบาหวาน ได้รับการตรวจ HbA1c ซ้ำภายใน 90 วัน</p> <p>30.2 ร้อยละของผู้ป่วย โรคเบาหวาน ได้รับการตรวจ HbA1c อย่างน้อยปีละ 1 ครั้ง</p> <p>30.3 ร้อยละของผู้ป่วย โรคเบาหวาน ได้รับการตรวจ LDL ซ้ำภายใน 90 วัน</p> <p>30.4 ร้อยละของผู้ป่วย โรคเบาหวาน ได้รับการตรวจ LDL อย่างน้อยปีละ 1 ครั้ง</p> <p>30.5 ร้อยละของผู้ป่วย โรคเบาหวาน ได้รับการตรวจ Creatinine อย่างน้อยปีละ 1 ครั้ง</p> <p>30.6 ร้อยละของผู้ป่วยโรค ความดันโลหิตสูงได้รับการตรวจ Cholesterol ซ้ำภายใน 90 วัน</p>	<p>DIPT:เวชภัณฑ์ คปส.</p> <p>DIPT : NCD</p>	

ยุทธศาสตร์กระทรวง สาธารณสุข	ประเด็นมุ่งเน้น กระทรวง สาธารณสุข	ประเด็นมุ่งเน้น สสจ.อุดรธานี	แผนงานกระทรวง สาธารณสุข	โครงการกระทรวง สาธารณสุข	ตัวชี้วัด	DIP/คปสอ.กุมภาพันธ์ ที่รับผิดชอบ
					<p>30.7 ร้อยละของผู้ป่วยโรคความดันโลหิตสูงที่ได้รับการตรวจ Cholesterol อย่างน้อยปีละ 1 ครั้ง</p> <p>30.8 ร้อยละของผู้ป่วยโรคความดันโลหิตสูงที่ได้รับการตรวจ Triglycerides ซ้ำภายใน 90 วัน</p> <p>30.9 ร้อยละของผู้ป่วยโรคความดันโลหิตสูงที่ได้รับการตรวจ Triglycerides อย่างน้อยปีละ 1 ครั้ง</p>	DIP:ระบบรพช.ภาค
		<p>ขยายการมีส่วนร่วม</p> <p>11. DIP: ระบบรพช.ภาค</p>	<p>แผนงานที่ 11 : การบริหารจัดการด้าน การเงินการคลัง สุขภาพ ( 2 โครงการ 3 ตัวชี้วัด )</p>	<p>(24) โครงการลด ความเหลื่อมล้ำของ กองทุนหลักประกัน สุขภาพ</p>	<p>31) ความแตกต่างการใช้สิทธิ เมื่อไปใช้บริการผู้ป่วยในของผู้มีสิทธิในระบบหลักประกันสุขภาพถ้วนหน้า (compliance rate)</p> <p>32) ประชาชนสามารถเข้าถึงสิทธิในระบบหลักประกันสุขภาพถ้วนหน้า (UHC)</p>	DIP:ระบบรพช.ภาค

ยุทธศาสตร์กระทรวง สาธารณสุข	ประเด็นมุ่งเน้น กระทรวง สาธารณสุข	ประเด็นมุ่งเน้น สสจ.อุดรธานี	แผนงานกระทรวง สาธารณสุข	โครงการกระทรวง สาธารณสุข	ตัวชี้วัด	DIPT: คบสอ. ภูมิภาค ที่รับผิดชอบ
		ขยายการมีส่วนร่วม 11. DIPT: ระบบ ธรรมาภิบาล		(25) โครงการบริหาร จัดการด้านการเงิน การคลัง	33) ร้อยละของหน่วยบริการที่ผ่าน เกณฑ์การประเมินประสิทธิภาพ Total Performance Score (TPS)	DIPT: ระบบธรรมาภิ บาล
5. ด้านเศรษฐกิจสุขภาพ เป็นเลิศ (Health- Related Economy Excellence)	4. เพิ่มมูลค่าเชิง เศรษฐกิจสุขภาพ 4.1 เพิ่มมูลค่า บริการสุขภาพ	ขยายการมีส่วนร่วม 8. DIPT: Wellness Community	แผนงานที่ 12 : การ พัฒนาการท่องเที่ยว เชิงสุขภาพและ การแพทย์ ( 2 โครงการ 3 ตัวชี้วัด)	(26) โครงการ พัฒนาการท่องเที่ยว เชิงสุขภาพและ การแพทย์	34) อัตราการเพิ่มขึ้นของจำนวน สถานประกอบการด้านการ ท่องเที่ยวเชิงสุขภาพที่ได้รับ มาตรฐานตามที่กำหนด 35) ร้อยละที่เพิ่มของกลุ่ม อุตสาหกรรมทางการแพทย์และการ ท่องเที่ยวเชิงสุขภาพมีศักยภาพใน การแข่งขันในระบบเศรษฐกิจ สุขภาพ (Proxy : ร้อยละของ สถานพยาบาล สถานประกอบการ เพื่อสุขภาพ ผู้ประกอบการในระบบ บริการสุขภาพ กลุ่มเป้าหมายมี ศักยภาพในการแข่งขันด้าน อุตสาหกรรมบริการทางการแพทย์ การส่งเสริมสุขภาพ และการ ท่องเที่ยวเชิงสุขภาพ)	DIPT: แพทย์แผนไทย และแพทย์ทางเลือก

ยุทธศาสตร์กระทรวง สาธารณสุข	ประเด็นมุ่งเน้น กระทรวง สาธารณสุข	ประเด็นมุ่งเน้น สสจ.อุดรธานี	แผนงานกระทรวง สาธารณสุข	โครงการกระทรวง สาธารณสุข	ตัวชี้วัด	DIP/คปสอ.กุ่มกาวปี ที่รับผิดชอบ
	4.เพิ่มมูลค่าเชิง เศรษฐกิจสุขภาพ 4.2 ผลิตและพัฒนา Prof.Caregiver และ คนไทย 4.3 ส่งเสริมวิจัย และพัฒนานวัตกรรม ทางการแพทย์	ขยายการมีส่วนร่วม 8. DIP: Wellness Community		(27) โครงการ คุ้มครองผู้บริโภคด้าน ผลิตภัณฑ์สุขภาพและ บริการสุขภาพ	36) จำนวนผลิตภัณฑ์สุขภาพที่ ได้รับการพัฒนาใหม่ศักยภาพในการ ส่งออก 36.1 ร้อยละผลิตภัณฑ์สุขภาพ ชุมชนได้รับการอนุญาต 36.2 จำนวนผลิตภัณฑ์สุขภาพ ที่ได้รับการพัฒนามาตรฐานการ ผลิตที่พร้อมสำหรับการส่งออก	DIP:แพทย์แผนไทย และแพทย์ทางเลือก

# นโยบาย รัฐมนตรีว่าการกระทรวงสาธารณสุข

นายพัฒนา พร้อมพัฒน์



"น้อมนำการพัฒนาจากสาธารณสุข ตามแนวพระราชดำริ และโครงการเฉลิมพระเกียรติ ของพระบรมวงศานุวงศ์ ทั่วประเทศ"

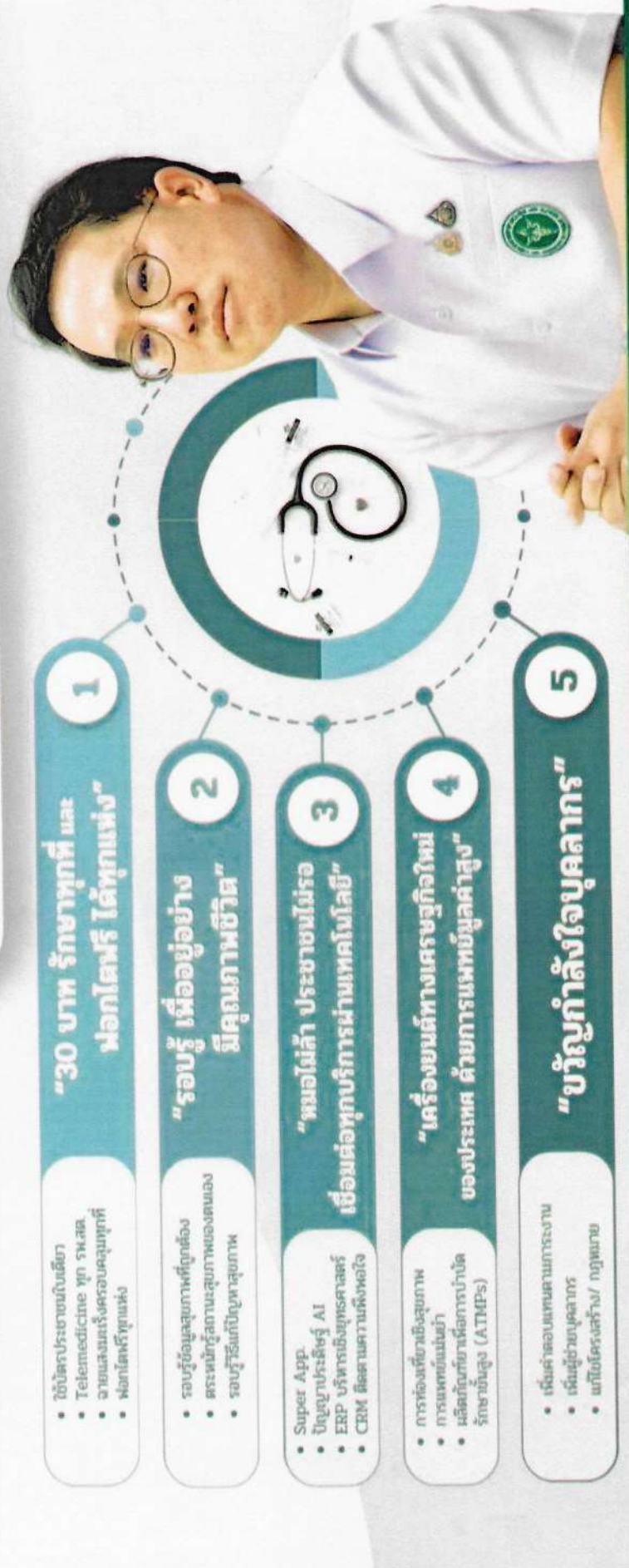

กระทรวงสาธารณสุข Q

# นโยบาย รัฐมนตรีช่วยว่าการกระทรวงสาธารณสุข



นายวโรชาติ สุคนธ์จันทร์



1

อสม.

"บุสส์ อสม."  
ผู้ช่วยสาธารณสุข  
ยกระดับเพื่อสวัสดิการ  
ที่ยั่งยืน

- พัฒนา "อสม." ผู้ช่วยสาธารณสุข/ผู้เชี่ยวชาญดูแลผู้สูงวัย
- แสกั้น รัง ปรบ.อสม. 7 ฉบับ
- กองทุน สวัสดิการ อสม. สร้างหลักประกันรายได้-สวัสดิการ
- บริหาร คน-งาน-ข้อมูล ด้วย AI



2

ปราบปราม

"ปราบปราม โปรงใส  
ปลอดภัย  
เพื่อสุขภาพคนไทยทุกมิติ"

- ยาเสพติดและวัตถุออกฤทธิ์
- อาหาร/ผลิตภัณฑ์สุขภาพผิดกฎหมาย
- การกระทำผิด กฎหมาย รงเนียบมาตรฐานวิชาชีพ
- โฆษณา-การหลอกลวง



3

แรงงาน

"เร่งรัด ให้แรงงาน  
ต่างชาติ/ ต่างด้าว  
ชื่อประกันสุขภาพ  
ลดภาระประเทศ"

- ให้แรงงานต่างชาติ ชื่อระบบประกันสุขภาพ ออกแรงงบประมาณรัฐ
- ความคุ้มครองกัน โดยเพิ่มระบบตรวจสอบสุขภาพ และฐานข้อมูลแรงงานต่างชาติ อย่างเร่งรัด



สำนักงานปลัด  
กระทรวงสาธารณสุข



กระทรวงสาธารณสุข

1 ธ.ค. 68

# การขับเคลื่อนนโยบายปลดภาระของสาธารณสุข พ.ศ. 2569

## “สานต่อ วาระรากฐาน ร่วมพัฒนา เพื่อระดมที่เพิ่มขึ้น”

### 1. เพิ่มประสิทธิภาพระบบบริการสุขภาพเชิงพื้นที่ ลดเหลื่อมล้ำ

- 1.1 One Region-One Province-One Hospital. บริหารรักษาารร่วมระหว่าง SW. ในระดับเขต ระบบส่งต่อ ระบบข้อมูล บริหารกำลังคน
- 1.2 ยกระดับความเป็นเลิศด้านบริการ (Service Excellence) พัฒนาระบบบริการเฉพาะทาง มีศูนย์ความเป็นเลิศทุกเขตสุขภาพ เพิ่มทางเลือกการเข้ารับบริการ พร้อมยืมคืน
- 1.3 เพิ่มประสิทธิภาพการบริการปฐมภูมิ ใช้บช.ทุกคนมีหมอประจำตัว
- 1.4 เสริมสร้างความพร้อมรองรับการเติบโตทางสุขภาพ ยกระดับคุณภาพบริการด้านการบริการปฐมภูมิ ความรู้ของงาน สอดคล้องกับชื่อ
- 1.5 เพิ่มการเข้าถึงบริการสุขภาพในพื้นที่กชน. พัฒนา Mimi Clinic Telemedicine เสริมการเข้าถึงบริการระดับปฐมภูมิ พัฒนาการบริการจัดการในภาพรวมทั้งระบบ

### 2. สร้างสุขภาพดีทุกช่วงวัยคนไทยแข็งแรง

- 2.1 ส่งมอบความแข็งแรงทางใจ เด็กพัฒนาการสมวัย วัยเรียน วัยรุ่น IQ EQ ดี ขยับทำงานเพื่อกิจกรรมสุขภาพที่ดี สดภาพ-พลังใจ-ผู้สูงอายุ ระบบดูแลสุขภาพระยะยาว
- 2.2 ยกระดับการควบคุมป้องกัน NCDs เชิงบูรณาการ เพิ่มแรงจูงใจดูแลสุขภาพ เช่น สักประวัติสุขภาพ สำหรับผู้เปราะบางสุขภาพดี
- 2.3 ทดจัดการสิ่งแวดล้อมที่เอื้อต่อการสุขภาพดี เช่น ระบบบำบัดน้ำเสีย สดการปล่อย การนอนในหน่วยบริการสุขภาพ พัฒนาการเป็นเมืองต่อสิ่งแวดล้อม



- 3. เพิ่มขีดความสามารถ นวัตกรรมทางการแพทย์และสาธารณสุข ดิจิทัลสุขภาพ ระบบข้อมูลสุขภาพอัจฉริยะ
  - 3.1 พัฒนาระบบดิจิทัลสุขภาพเชื่อมโยงเป็นหนึ่งเดียว สร้างคลังข้อมูลสุขภาพขนาดใหญ่ของประเทศ
  - 3.2 พัฒนา Telemedicine นวัตกรรม ชิงแชมป์ประเทศไทยทางการแพทย์ สนับสนุนการวิจัยและการผลิต ATMPs
  - 3.3 พัฒนาศูนย์นวัตกรรมแพทย์แม่นยำ (Precision Medicine)

### 4. เพิ่มมูลค่าเชิงเศรษฐกิจสุขภาพ

- 4.1 เพิ่มมูลค่าบริการสุขภาพ ผลิตภัณฑ์สุขภาพ สมุนไพรไทย การท่องเที่ยวเชิงสุขภาพ อุตสาหกรรมสุขภาพ คสปป.แพทย์แผนไทยร่วมสมัย
- 4.2 ผลิตและจัดหา Prof. Caregiver และบุคลากร
- 4.3 ส่งเสริมวิจัยและพัฒนา นวัตกรรมทางการแพทย์ เพื่อสร้างมูลค่าเพิ่มทางเศรษฐกิจ

### 5. บุคลากรมีขวัญ กำลังใจ และคุณภาพชีวิตการทำงานที่ดี

- 5.1 บริหารจัดการกำลังคนทั้งสองช่วง สดอย่างทั่วถึง ปรับปรุงกฎหมาย ระเบียบ แนวปฏิบัติ ผลักดัน ร่าง พร.บ.ส.ร.
- 5.2 บริหารจัดการกำลังคนในเขตสุขภาพ เพิ่มการกระจาย สร้างแรงจูงใจ รักษาบุคลากรคุณภาพในพื้นที่
- 5.3 สร้างเสริมคุณภาพชีวิตในการทำงาน สวัสดิการ ความก้าวหน้า สิ่งแวดล้อม ความเป็นอยู่



การประเมินผู้บริหารระดับสูงกระทรวงสาธารณสุข ณ วันที่ 1 ตุลาคม 2568\_ver9



สำนักนายแพทย์สาธารณสุขจังหวัด  
CHONBURI NATIONAL PUBLIC HEALTH OFFICE

# นโยบายการดำเนินงานสาธารณสุขผ่านงานสาธารณสุข ปีงบประมาณ 2569

## UD WAY Responsibility Beyond Our capability Move Forward Together DIPT : Directing Integrate Program Teamwork

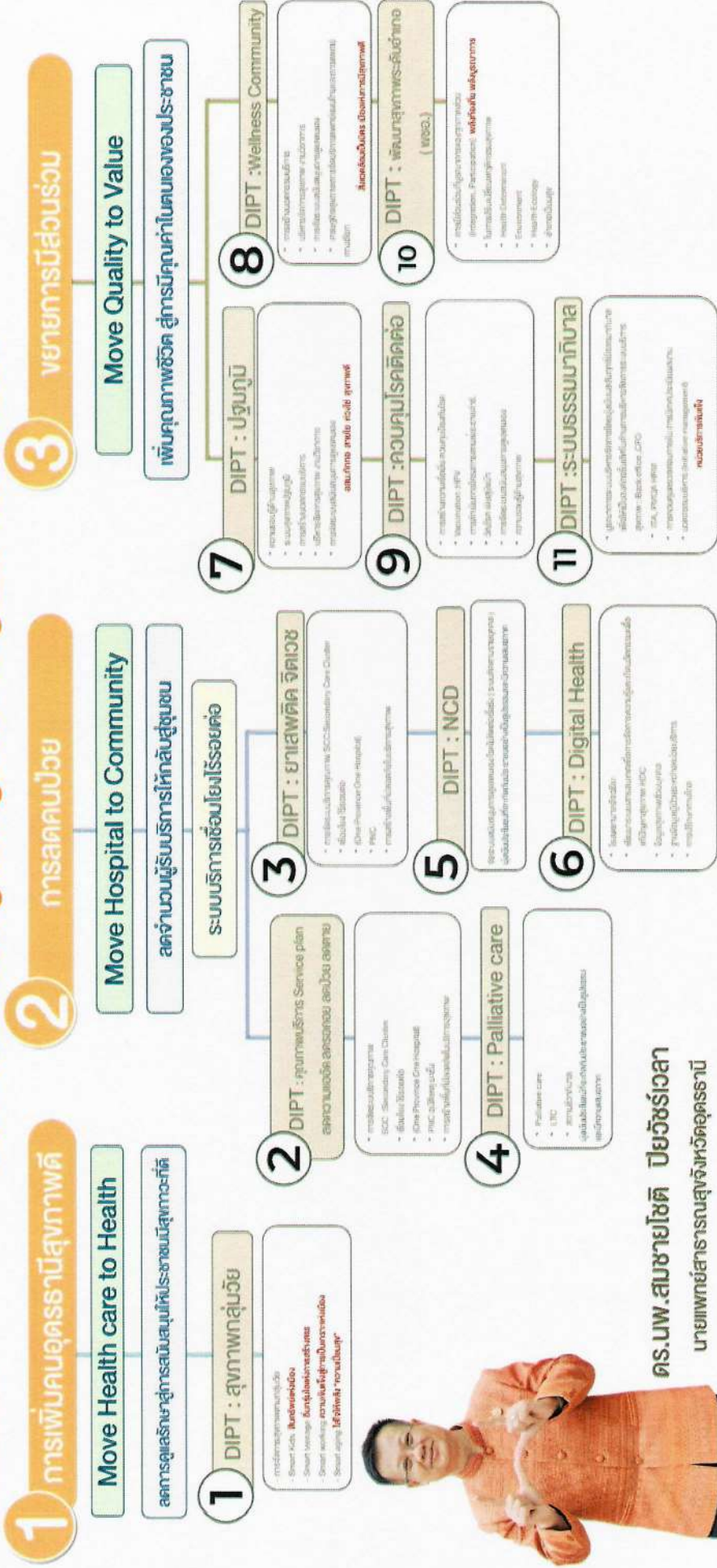

ดร.นพ.สมชายโชติ ปิยวัชร์เวลา  
นายแพทย์สาธารณสุขจังหวัดอุดรธานี



สำนักงานสาธารณสุขจังหวัดจันทบุรี  
CHONBURI PROVINCIAL HEALTH OFFICE

# นโยบายมุ่งเน้น สำนักงานสาธารณสุขจังหวัดจันทบุรี ปีงบประมาณ 2569



## ข้อมูลทั่วไปอำเภอกุมภวาปี

### ประวัติอำเภอกุมภวาปี

เมืองกุมภวาปี เป็นชุมชนดั้งเดิมที่มีความเป็นมาตั้งแต่สมัยก่อนประวัติศาสตร์ และได้พัฒนาการต่อเนื่องจนถึงปัจจุบัน ดังปรากฏหลักฐานทางโบราณสถาน และโบราณวัตถุที่มีการสำรวจ พบในท้องที่ต่างๆกระจายอยู่เป็นบริเวณกว้าง บริเวณที่ปรากฏหลักฐานทางโบราณคดีที่สำคัญ ได้แก่ บริเวณบ้านดอนแก้ว ซึ่งเป็นเกาะกลางหนองหานน้อยกุมภวาปี บริเวณบ้านตูมใต้ บ้านเมืองพริก บ้านสีแจ และบ้านกงพาน ซึ่งโบราณวัตถุส่วนใหญ่จะเป็นเครื่องมือเครื่องใช้ดินเผาและโลหะ จากการศึกษาของนักวิชาการด้านโบราณคดีได้สันนิษฐานไว้ว่า บริเวณแหล่งที่มีการสำรวจพบโบราณวัตถุเหล่านี้มีลักษณะเป็นชุมชนดั้งเดิมแบบล่าสัตว์ และทำกิจกรรมตั้งแต่ยุคก่อนประวัติศาสตร์จนถึงยุคประวัติศาสตร์มีขนาดของชุมชนค่อนข้างใหญ่ มีการใช้โลหะ เหล็ก และสำริด และมีการติดต่อสัมพันธ์กับชุมชนอื่นๆ ที่อยู่บริเวณใกล้เคียงกันลักษณะฟิงพาอาศัย แลกเปลี่ยนปัจจัยสำคัญในการดำรงชีวิต ปลายรัชกาลที่ 3 แห่งกรุงรัตนโกสินทร์ ได้มีกลุ่มชนจากท้องที่ต่าง ๆ มีคนผลัดเปลี่ยนกันเข้ามาอยู่อาศัยอย่างไม่ขาดสาย เนื่องจากรอบๆ หนองหานน้อยมีท้องทุ่งที่กว้างใหญ่ มีป่าไม้แน่นอนหนา กลุ่มคนเหล่านั้นจึงพากันสร้างเมืองที่มั่งคั่งในสมัยกรุงรัตนโกสินทร์ ศูนย์กลางของชุมชน แห่งนี้มีชื่อว่า “บ้านบึงหม้อ”

ในสมัยรัชกาลที่ 5 พระวรฤทธิธิธาไชย ผู้ครองเมืองได้กราบบังคมทูลขอพระราชทานตราตั้งชื่อเมืองนี้เป็นทางการ ชื่อ “กุมภวาปี” ให้สอดคล้องกับความหมาย ซึ่งคำว่า “กุมภะ” แปลว่า หม้อ “วาปี” แปลว่า หนองหรือบึง จึงรวมกันเป็น “กุมภวาปี” นามนี้ จึงปรากฏหลักฐานตั้งแต่ในรัชกาลที่ 5 เป็นต้นมา

ในปี พ.ศ. 2440 รัชกาลที่ 5 โปรดเกล้าฯ ให้กระทรวงมหาดไทย รวมกุมภวาปี หนองหาน หนองบัวลำภู และบ้านหมากแข้ง ตั้งขึ้นเป็นจังหวัดอุดรธานี “กุมภวาปี” จึงมีฐานะเป็นอำเภอ โดยมีที่ว่าการอำเภอกุมภวาปี ตั้งอยู่ที่ บ้านน้ำซ่อง ตำบลพันดอน ปัจจุบันชาวบ้านนิยมเรียกว่า “เมืองเก่า”

ต่อมาระหว่าง พ.ศ. 2468 - 2472 ร.อ.อ.หลวงนิคมพรรณาเขต (เขียน สีหะอำไพ) นายอำเภอคนที่ 9 ได้ย้ายที่ว่าการอำเภอกุมภวาปีจากบ้านน้ำซ่อง มาตั้งที่บ้านดงเมือง หรือที่ชาวบ้านเรียกว่า “เมืองใหม่” ตำบลตูมใต้ (ตำบลกุมภวาปี ในปัจจุบัน) โดยมีเหตุผล 4 ประการคือ

- ที่ตั้งเมืองเก่าเป็นที่ลุ่ม ถูกน้ำท่วมในฤดูน้ำหลาก และขาดแคลนน้ำในฤดูแล้ง
- ที่ตั้งเมืองใหม่ น้ำท่วมไม่ถึง ประกอบกับตั้งอยู่ริมน้ำปาว มีความอุดมสมบูรณ์ตลอดปี
- ที่ตั้งเมืองใหม่ เป็นศูนย์กลางของทุกตำบล เหมาะแก่การขยายชุมชนใหม่ในอนาคต

เพื่อสร้างเมืองใหม่รองรับกับทางรถไฟสายใหม่ ที่แยกจากเส้นทางอุดรธานีผ่านบ้านดงเมือง ผู้สกุลนครและนครพนมได้ย้ายที่ว่าการอำเภอกุมภวาปีจากบ้านน้ำซ่อง มาตั้งที่บ้านดงเมือง ตำบลกุมภวาปี หรือที่ชาวบ้านนิยมเรียกว่า “เมืองใหม่” ในปัจจุบัน

คำขวัญอำเภอกุมภวาปี : “กุมภวาปีเมืองน้ำตาล อุทยานวนร ดอนแก้วพุทธสถาน หนองหานสายธารแห่งชีวิต ธรรมชาติวิจิตรทะเลบัวแดง”

## ข้อมูลทั่วไป

อำเภอกุมภวาปี ตั้งอยู่ทางทิศใต้ของจังหวัดอุดรธานี อยู่ห่างจากจังหวัดอุดรธานี 43 กิโลเมตร มีพื้นที่ประมาณ 672.6 ตารางกิโลเมตร หรือประมาณ 412,452.13 ไร่ มีอาณาเขตติดต่อกับเขตการปกครองข้างเคียงดังต่อไปนี้

ทิศเหนือ	ติดต่อกับอำเภอเมืองอุดรธานี และอำเภอประจักษ์ศิลปาคม
ทิศตะวันออก	ติดต่อกับอำเภอกู่แก้ว และอำเภอศรีธาตุ
ทิศใต้	ติดต่อกับอำเภอท่าคันโท (จังหวัดกาฬสินธุ์) อำเภอกระนวน (จังหวัดขอนแก่น) และอำเภอโนนสะอาด
ทิศตะวันตก	ติดต่อกับอำเภอหนองแสง

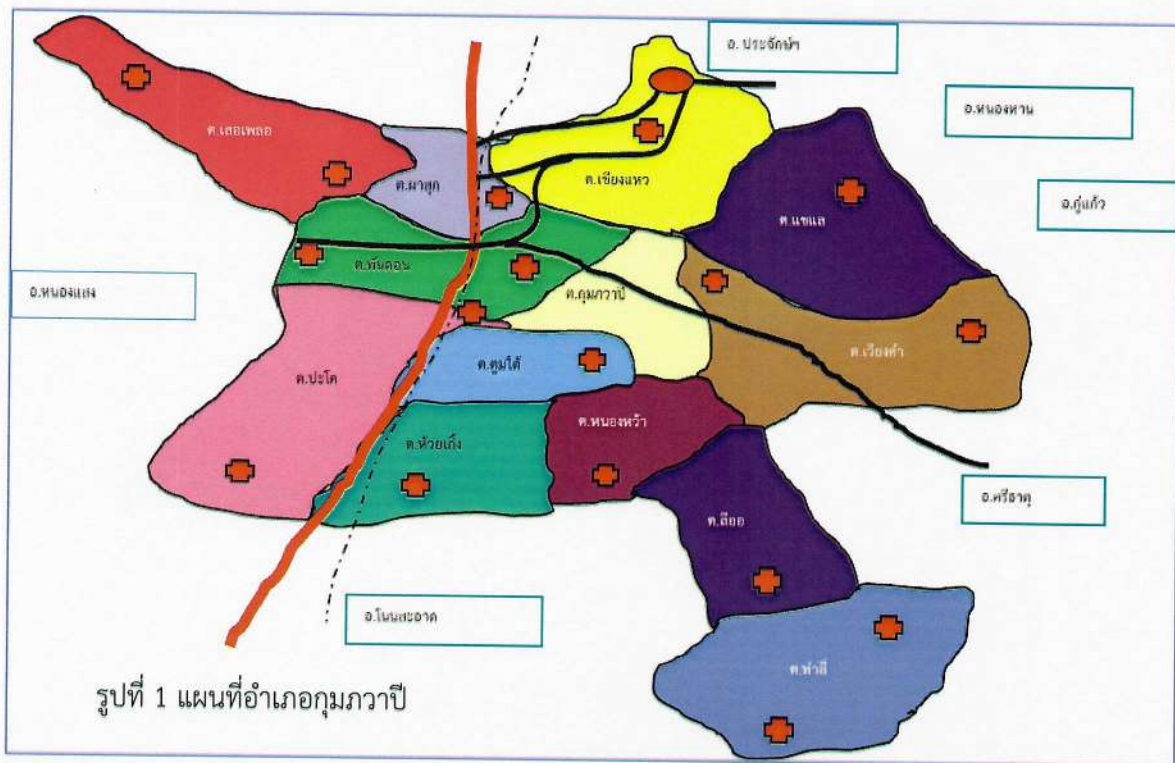

## ข้อมูลการปกครอง

อำเภอกุมภวาปี ยกฐานะเป็นอำเภอเมื่อ พ.ศ. 2444 ปัจจุบันแบ่งเขตการปกครองออกเป็น 13 ตำบล 176 หมู่บ้าน 27 ชุมชน 39,377 หลังคาเรือน แยกเป็น เทศบาลตำบล 9 แห่ง องค์การบริหารส่วนตำบล 6 แห่ง ประชากรรวมจำนวน 120,405 คน เป็นประชากรหญิงจำนวน 61,223 คน ประชากรชาย จำนวน 59,182 คน (ระบบส่งข้อมูล Data center (HDC จังหวัด) สำนักงานสาธารณสุขจังหวัดอุดรธานี วันที่ 4 สิงหาคม 2568)

## สภาพเศรษฐกิจ

อำเภอกุมภวาปีมีพื้นที่การเกษตรทั้งสิ้น 312,162 ไร่ และมีครอบครัวเกษตรกร 15,826 ครอบครัว ผลผลิตทางการเศรษฐกิจที่สำคัญ ได้แก่ ข้าว มันสำปะหลัง อ้อยโรงงาน ปอแก้ว และอื่นๆ ส่วนในด้านอุตสาหกรรม มีโรงงานน้ำตาลทั้งหมด 2 แห่ง ดังนี้

1. โรงงานน้ำตาลเกษตรผล ตั้งอยู่ที่เทศบาลตำบลปะโค
2. โรงงานน้ำตาลเอ็น.อี.อะโกร ตั้งอยู่ที่ตำบลเวียงคำ

## สถาบันการเงิน

ธนาคารของรัฐ 3 แห่ง ได้แก่

- 1.ธนาคารออมสิน
- 2.ธนาคารเพื่อการเกษตรและสหกรณ์การเกษตร
- 3.ธนาคารกรุงไทย

ธนาคารเอกชน

1. ธนาคารกรุงเทพ จำกัด (มหาชน)
2. ธนาคารกสิกรไทย จำกัด (มหาชน)

## การพาณิชย์

1. สถานบริการน้ำมันเชื้อเพลิงขนาดใหญ่
2. สหกรณ์การเกษตร
3. ห้างสรรพสินค้า ขนาดใหญ่
4. ร้านสะดวกซื้อ (7-11, Lotus, Big C Mini, Cj more)

## การศึกษา

- |   |               |
|---|---------------|
| 1. โรงเรียนสังกัดสำนักงานเขตพื้นที่การศึกษาประถมศึกษาอุดรธานี เขต 2 | จำนวน 71 แห่ง |
| 2. สถาบันอุดมศึกษา  | จำนวน 2 แห่ง  |
| 3. สถานศึกษาระดับอาชีวศึกษา   | จำนวน 2 แห่ง  |
| 4. โรงเรียนสังกัดสำนักงานเขตพื้นที่การศึกษามัธยมศึกษาเขต 20         | จำนวน 6 แห่ง  |
| 5. โรงเรียนสังกัดองค์การบริหารส่วนจังหวัดอุดรธานี                   | จำนวน 2 แห่ง  |
| 6. สังกัดเอกชน  | จำนวน 4 แห่ง  |

## การศาสนา

วัด จำนวน 129 แห่ง

    มหานิกาย           จำนวน 98 แห่ง

    ธรรมยุต           จำนวน 31 แห่ง

    คริสต์จักร จำนวน 2 แห่ง

## ปิรามิดประชากร

ปิรามิดประชากรของอำเภอกุมภวาปี ปี 2568 ลักษณะโครงสร้างประชากร ฐานของปิรามิด (อายุ 0-14 ปี) แคบลง แสดงให้เห็นว่า มีจำนวนประชากรเด็กเกิดใหม่ลดลง สะท้อนถึงอัตราการเกิดที่ต่ำลง ส่วนกลางของปิรามิด (อายุ 15-59 ปี) กว้าง แสดงให้เห็นว่าประชากรวัยแรงงานมีจำนวนมากที่สุด ส่วนบนของปิรามิด (อายุ 60 ปีขึ้นไป) มีความกว้างเพิ่มขึ้น แสดงให้เห็นถึงการเพิ่มขึ้นของประชากรสูงอายุ สอดคล้องกับปรากฏการณ์สังคมผู้สูงอายุ (Aging Society) ในระดับประเทศ ที่จำนวนผู้สูงอายุมีแนวโน้มเพิ่มขึ้น ซึ่งจะส่งผลกระทบต่อวางแผนระบบสุขภาพ และการลดลงของประชากรเด็ก และวัยเยาว์อาจส่งผลกระทบต่อแรงงานในอนาคต และการพัฒนาเศรษฐกิจในระยะยาว

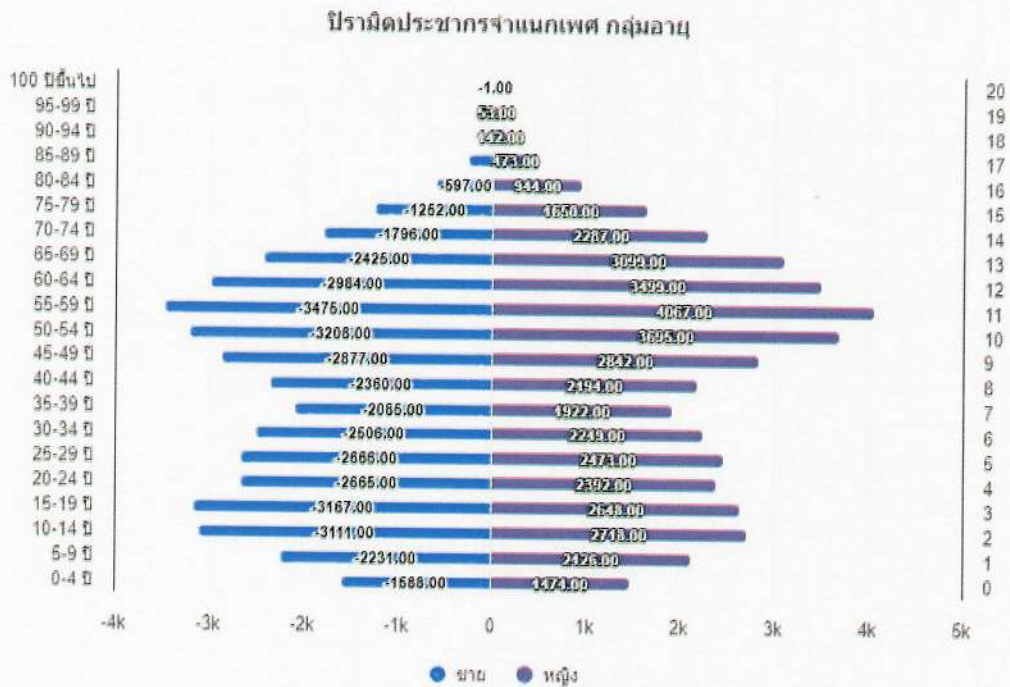

ที่มา : ระบบส่งข้อมูล Data center (HDC จังหวัด) สำนักงานสาธารณสุขจังหวัดอุดรธานี วันที่ 15 ตุลาคม 2568  
รูปที่ 2 ปิรามิดประชากรอำเภอกุมภวาปี ปี 2568

## ข้อมูลสุขภาพอำเภอกุมภวาปี

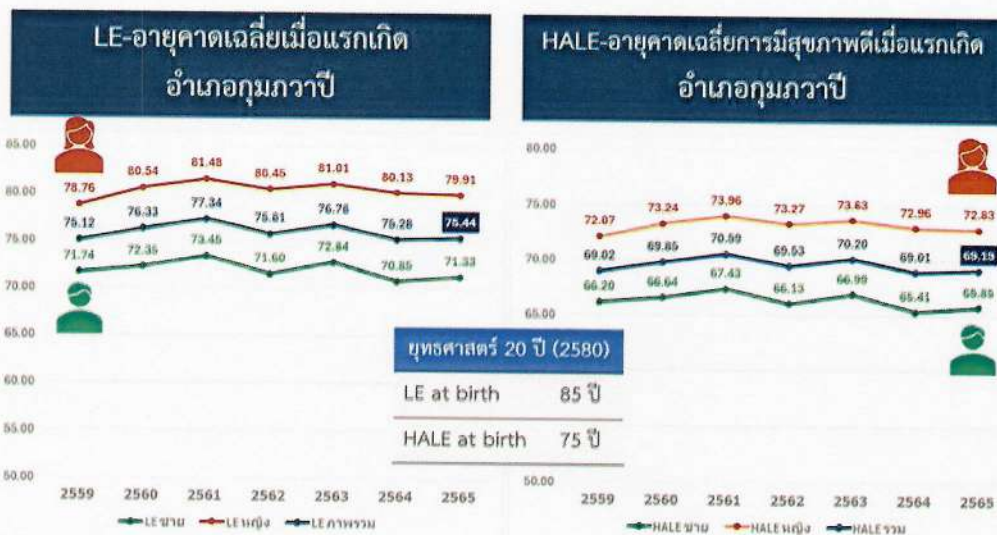

รูปที่ 3 อายุคาดเฉลี่ยเมื่อแรกเกิดและอายุคาดเฉลี่ยการมีสุขภาพดีเมื่อแรกเกิดอำเภอกุมภวาปี

แผนปฏิบัติการ คปสอ.กุมภวาปี ปีงบประมาณ พ.ศ.2569 (ฉบับปรับปรุง ครั้งที่ 1/2569)

แนวโน้มโดยรวม อายุคาดเฉลี่ยเมื่อแรกเกิดทั้งชายและหญิงมีความใกล้เคียงกันในช่วงปี 2559-2565 โดยผู้หญิงมีค่า LE สูงกว่าผู้ชายทุกปี สังเกตว่า LE ลดลงเล็กน้อยในปีสุดท้าย (2565) ซึ่งอาจเกิดจากปัจจัยทางสาธารณสุข เช่น โรคระบาด หรือปัญหาเรื้อรังทางสุขภาพ

แนวโน้มโดยรวม ค่า HALE ต่ำกว่า LE ในทุกปี สะท้อนถึงระยะเวลาที่ประชากรใช้ชีวิตร่วมกับโรคหรือปัญหาสุขภาพ ผู้หญิงมีช่องว่าง (ประมาณ 7 ปี) มากกว่าผู้ชาย (ประมาณ 10 ปี) แสดงให้เห็นว่าผู้ชายอาจมีคุณภาพชีวิตที่ต่ำลงเร็วกว่าหลังจากเข้าสู่วัยสูงอายุ

ลำดับ	สาเหตุการเสียชีวิต	จำนวนการตาย			จำนวนปีที่สูญเสียก่อนวัยอันควร		
		2564	2565	+/-	64	65	+/-
1	โรคหลอดเลือดสมอง	97	101	4	1,753.88	2,107.91	354.02
2	โรคเบาหวาน	90	65	-25	1,465.29	1,159.42	-305.88
3	โรคมะเร็งหลอดลมและปอด	23	53	30	382.74	1,025.93	643.20
4	ปอดบวม	71	49	-22	1,282.33	1,115.19	-167.14
5	โรคของระบบสืบพันธุ์และทางเดินปัสสาวะอื่น ๆ	68	46	-22	1,254.76	882.55	-372.21
6	โลหิตเป็นพิษ	49	45	-4	935.27	1,053.48	118.21
7	โรคติดเชื้อไวรัสโคโรนา 2019 (COVID-19)	25	40	15	530.02	744.80	214.78
8	โรคหัวใจขาดเลือด	33	37	4	615.19	692.25	77.06
9	โรคของตับ	22	36	14	490.11	1,038.26	548.15
10	อุบัติเหตุจากการขนส่งทางบก	29	32	3	1,041.06	1,152.55	111.49
11	มะเร็งอื่น ๆ	47	30	-17	925.42	623.84	-301.57
12	โรคมะเร็งตับ	39	30	-9	824.08	642.17	-181.91
13	โรคหัวใจอื่น	14	22	8	224.52	538.54	314.03
14	วัณโรคทางเดินหายใจ	12	21	9	246.76	554.48	307.72
15	ฆ่าตัวตาย	20	17	-3	734.59	650.10	-84.49
16	อุบัติเหตุการตกน้ำจมน้ำ	16	9	-7	601.42	274.97	-326.45
17	การติดเชื้อเอชไอวี/เอดส์	5	7	2	168.85	301.87	133.02
18	มะเร็งต่อมหมวกไตและถุงน้ำดี	3	7	4	77.73	130.69	52.96
19	โรคมะเร็งลำไส้ใหญ่และทวารหนัก	5	6	1	78.35	102.30	23.95
20	โรคมะเร็งรังไข่	2	4	2	32.40	132.48	100.08

รูปที่ 4 สาเหตุการเสียชีวิตอำเภอกุมภวาปี

ปัญหาสุขภาพสำคัญที่ต้องเฝ้าระวัง เป็นโรคที่เกี่ยวข้องกับระบบไหลเวียนโลหิต ได้แก่ โรคหลอดเลือดสมอง, โรคหัวใจ, โรคความดันโลหิตสูง ยังคงเป็นปัญหาอันดับต้นๆ ที่ก่อให้เกิดการเสียชีวิต การฆ่าตัวตาย แม้จำนวนผู้เสียชีวิตจะคงที่ ก็สะท้อนถึงความจำเป็นในการเสริมสร้างการสนับสนุนด้านจิตใจ จึงมีความจำเป็นด้านการพัฒนาการส่งเสริมสุขภาพ และป้องกันโรค โดยเฉพาะโรคหลอดเลือดสมองและเบาหวาน เพื่อป้องกันการเสียชีวิตก่อนวัยอันควร การเพิ่มการเข้าถึงบริการด้านจิตเวชและสร้างเครือข่ายสนับสนุนเพื่อป้องกันการฆ่าตัวตาย

## โรคของผู้ป่วยนอก

5 อันดับโรคของผู้ป่วยนอกในปี 2566 พบว่ากลุ่มโรคที่มีการเข้ารับบริการในผู้ป่วยนอกมากที่สุด คือ โรคเบาหวาน จำนวน 40,565 ครั้ง รองลงมาคือ ความดันโลหิตสูง จำนวน 33,576 ครั้ง เนื้อเยื่อผิดปกติ จำนวน 24,186 ครั้ง โรคระบบทางเดินหายใจส่วนบน จำนวน 19,219 ครั้ง และ ความผิดปกติของฟันและโครงสร้าง จำนวน 13,396 ครั้ง

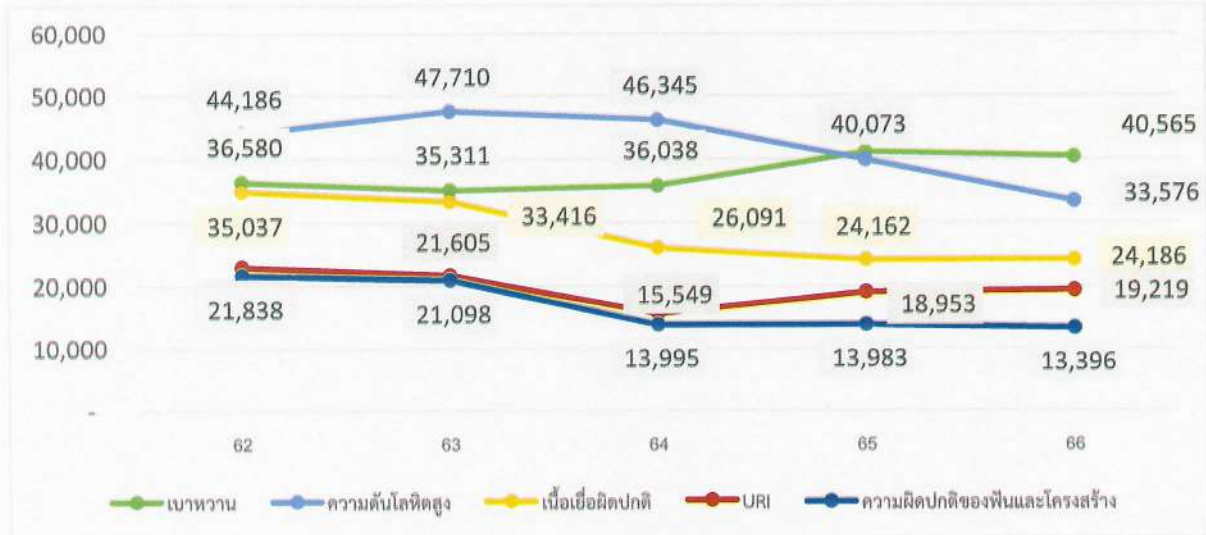

## การสาธารณสุข

หน่วยงานด้านการสาธารณสุข ประกอบด้วย

สำนักงานสาธารณสุขอำเภอ	1 แห่ง
โรงพยาบาลส่งเสริมสุขภาพระดับตำบล	17 แห่ง
ศูนย์สุขภาพชุมชนเขตเมือง	1 แห่ง
สถานพยาบาลเอกชน	13 แห่ง
ร้านขายยาแผนปัจจุบันบรรจุเสร็จ	17 แห่ง
โรงพยาบาลในโซนลุ่มน้ำปาว จำนวน	6 แห่ง (รวมโรงพยาบาลกุมภวาปี) ได้แก่

ชื่อโรงพยาบาลเครือข่าย	ระดับสถานพยาบาล	ระดับการให้บริการ	จำนวนเตียง	ประชากร
โรงพยาบาลกุมภวาปี	S	A+	296	120,405
โรงพยาบาลห้วยเก็ง	F3	S	10	
โรงพยาบาลวังสามหมอ	F1	S	60	57,822
โรงพยาบาลศรีธาตุ	F2	S	30	48,022
โรงพยาบาลโนนสะอาด	F2	S	40	48,855
โรงพยาบาลประจักษ์ศิลปาคม	F3	S	30	25,153
รวม				300,257

ที่มา: ฐานข้อมูล SAP สำนักงานเขตสุขภาพที่ 8 อุรธานี วันที่ 28 มิถุนายน 2568

ตารางที่ 1 โรงพยาบาลชุมชน โซนลุ่มน้ำปาว



รูปภาพที่ 5 แผนที่ตั้งโรงพยาบาลเครือข่ายโซนลุ่มน้ำป่าว 5 แห่ง

# SWOT Analysis คปสอ.กุ่มกวาปี

## S (จุดแข็ง)

- S1.ผู้บริหารมีวิสัยทัศน์ในการบริหารงาน ทำให้องค์กรเกิดการพัฒนาย่างต่อเนื่อง
- S2.โครงสร้าง คป.สอ.ชัดเจน และกำหนดผู้รับผิดชอบงานทุกงาน
- S3.บุคลากรใน คป.สอ.มีความรู้ความสามารถทุกวิชาชีพ
- S4.บุคลากรมีสมรรถนะที่เชี่ยวชาญเฉพาะด้านในสาขาหลักและสาขาย่อย เช่น แพทย์เฉพาะทาง
- S5.สถานบริการได้รับการพัฒนาคุณภาพอย่างต่อเนื่อง มีมาตรฐานทุกระดับ (รพ.ผ่าน HA, รพ.สศ.ติดดาว)
- S6.มีทรัพยากรเพียงพอและเครื่องมือแพทย์ที่ทันสมัย



## จุดอ่อน (Weaknesses)

- W1.ระบบการติดตามตัวชี้วัดและการนิเทศติดตามประเมินผล ขาดความต่อเนื่อง
- W2.การประสานของเจ้าหน้าที่ระหว่างโรงพยาบาลและ รพ.สศ.ไม่ชัดเจน
- W3.หน่วยงานที่มีอัตรากำลังน้อย ภาระงานมาก เจ้าหน้าที่รับผิดชอบหลายงาน
- W4.มีค่านิยมเป็นสายลักษณะอักษร แต่ไม่ได้นำสู่การปฏิบัติ
- W5.การพัฒนาสมรรถนะของเจ้าหน้าที่ ด้านวิจัยและนวัตกรรมไม่ต่อเนื่อง
- W6.ระบบการส่งข้อมูลเพื่อส่งเบิกจาก สปสช. ยังไม่ครบถ้วน เช่น ตรวจหลังคลอด /การคัดกรองต่าง ๆ

## โอกาส (Opportunities)

- O1.นโยบายพัฒนาสถานบริการทั้งโรงพยาบาลทั่วไปและโรงพยาบาลส่งเสริมสุขภาพตำบล ให้มีคุณภาพมาตรฐาน ทำให้เพิ่มศักยภาพการดูแลผู้ป่วยให้ครอบคลุม
- O2.สำนักงานหลักประกันสุขภาพแห่งชาติ (สปสช.) มีนโยบายสนับสนุนงบประมาณผลงานการส่งเบิกเงินจาก สปสช.รวดเร็วขึ้น
- O3.ภาคีเครือข่ายมีส่วนร่วมในการดำเนินงานด้านสาธารณสุข เช่น อปท, โรงเรียน, วัด, องค์กรเอกชน ให้ความร่วมมือเป็นอย่างดี
- O4.ระบบเทคโนโลยี การสื่อสารที่ทันสมัย ประชาชนเข้าถึงข้อมูลสุขภาพได้รวดเร็ว
- O5.มีกฎหมายคุ้มครองข้อมูลและวิชาชีพและคุ้มครองสิทธิผู้ป่วย ลดการร้องเรียน
- O6.นโยบายหลักประกันสุขภาพ (30 บาทหรือสิทธิอื่นๆ) ส่งเสริมให้ประชาชนเข้าถึงบริการ

ภาพรวม ได้สะดวกรวดเร็วขึ้น

## อุปสรรค (Threats)

- T1.นโยบายเปลี่ยนแปลงตามผู้บริหาร ทำให้งานไม่ต่อเนื่องและเป้าหมายเปลี่ยนแปลงบ่อย
- T2.ประชาชนรายได้น้อย มีปัญหาเศรษฐกิจ ทำให้ลดเลยอดการดูแลสุขภาพ
- T3.ความซ้ำซ้อนของโปรแกรมเครือข่ายข้อมูล และไม่เชื่อมโยงกัน เพิ่มภาระการทำงานต่าง ๆ
- T4.หน่วยงานภายนอกขาดการบังคับใช้กฎหมาย เช่น ด้านอาหารปลอดภัย, ด้านอุบัติเหตุจราจร
- T5.พบโรคอุบัติใหม่/อุบัติซ้ำ ในพื้นที่และพฤติกรรมการสุขภาพ เช่น โรคเรื้อรัง, จิตเวช, ยาเสพติด, อุบัติเหตุ และโรคระบาดต่างๆ

## การนำผลการวิเคราะห์ห้องค์กร (SWOT Analysis) มาจัดทำแผนกลยุทธ์ ด้วยเครื่องมือ TOWS Matrix

1. พัฒนาระบบบริการสุขภาพครอบคลุม 4 มิติ ด้านส่งเสริม ป้องกัน รักษาและฟื้นฟูที่เป็นเลิศ (SO)
2. ส่งเสริมการพัฒนางานวิจัยและนวัตกรรม (WO)
3. พัฒนาระบบเทคโนโลยีดิจิทัลและระบบการจัดเก็บรายได้ที่มีประสิทธิภาพ(WT)
4. พัฒนากำลังคนด้านสุขภาพให้เพียงพอและสมรรถนะที่เป็นเลิศ (ST)
5. พัฒนาระบบติดตามประเมินผลและการนิเทศ (WO)
6. สร้างการมีส่วนร่วมของภาคีเครือข่ายในการดูแลสุขภาพแบบไร้รอยต่อ (OT )

แผนที่ยุทธศาสตร์ (Strategy Map) คปสอ.กุมภาพันธ์ ปี 2568 จัดทำในรูปแบบ Balanced Scorecard (BSC) เพื่อครอบคลุมมุมมองหลัก 4 มิติ ได้แก่ มุมมองด้านการเงิน, มุมมองกระบวนการภายใน, มุมมองลูกค้า, และ มุมมองการเรียนรู้ และการพัฒนา ดังนี้ :

มิติตาม Balance Score Card	เป้าประสงค์
มุมมองด้านลูกค้า (Customer Perspective)	G1: ประชาชนได้รับบริการสุขภาพครบวงจรที่มีคุณภาพและมาตรฐานครอบคลุม 4 มิติ (ส่งเสริมสุขภาพ, ป้องกันโรค, รักษา, ฟื้นฟู) G9 : เพิ่มการมีส่วนร่วมของภาคีเครือข่ายในการดูแลสุขภาพแบบไร้รอยต่อ
มุมมองด้านการเรียนรู้และการเติบโต (Learning & Growth Perspective)	G5 : บุคลากรและองค์กรมีสมรรถนะที่เป็นเลิศ พร้อมพัฒนาอย่างยั่งยืน G3 : ส่งเสริมการพัฒนานวัตกรรมและงานวิจัยเพื่อสนับสนุนการดำเนินงาน
มุมมองด้านกระบวนการภายใน (Internal Process Perspective)	G2: ระบบบริการและการจัดการข้อมูลมีประสิทธิภาพ เชื่อมโยง และรองรับการพัฒนาต่อเนื่อง G4 : เพิ่มประสิทธิภาพของระบบเทคโนโลยีดิจิทัลและระบบการจัดเก็บรายได้ G6 : พัฒนาระบบติดตามประเมินผลและการนิเทศที่มีความต่อเนื่องและชัดเจน
มุมมองด้านการเงิน (Financial Perspective)	G7 : การใช้ทรัพยากรและงบประมาณอย่างคุ้มค่า รองรับการพัฒนาอย่างยั่งยืน G8 : ลดความซ้ำซ้อนในการทำงานและลดภาระค่าใช้จ่ายที่ไม่จำเป็น

## แผนยุทธศาสตร์ คปสอ.กุมภวาปี

### วิสัยทัศน์ (Vision)

“กุมภวาปีเมืองสุขภาวะ บริการครบทุกมิติ ขับเคลื่อนด้วยเทคโนโลยี ภาครัฐมีส่วนร่วม”

### พันธกิจ (Mission) โรงพยาบาลกุมภวาปี

1. พัฒนาระบบบริการสุขภาพแบบองค์รวม ครอบคลุมการส่งเสริมสุขภาพ ป้องกันโรค การรักษาฟื้นฟู และคุ้มครองผู้บริโภค ที่มีประสิทธิภาพได้มาตรฐาน
2. พัฒนาบุคลากรด้านสุขภาพ ให้มีความเชี่ยวชาญเพียงพอ และสามารถตอบสนองต่อความต้องการของพื้นที่
3. เสริมสร้างนวัตกรรมและการวิจัย ประยุกต์ใช้เทคโนโลยีดิจิทัล ในการบริหารจัดการระบบข้อมูลและการจัดเก็บรายได้
4. สร้างความร่วมมือกับภาคีเครือข่าย ทั้งในและนอกพื้นที่เพื่อดูแลสุขภาพประชาชนแบบไร้รอยต่อ
5. พัฒนาระบบบริหารจัดการทรัพยากรด้านการแพทย์และสาธารณสุขตามหลักธรรมาภิบาล

### ค่านิยม (Core Value) : “UDMOPHS”

U = Unity มีความสามัคคี

D = Diversity มีทักษะที่หลากหลาย

M = Mastery/ Management by fact ฝึกตนเองให้มีศักยภาพสูงสุด, ใช้ข้อมูลในการบริหารจัดการ

O = Originality สร้างสรรค์นวัตกรรมสิ่งใหม่ๆ

P = People - centered approach ยึดประชาชนเป็นที่ตั้ง

H = Humility มีความอ่อนน้อมถ่อมตน เคารพผู้อื่น

S = Safety ยึดหลักความปลอดภัย

### ประเด็นยุทธศาสตร์ (Strategic Issue)

1. ยุทธศาสตร์ด้านส่งเสริมสุขภาพ ป้องกันโรค และคุ้มครองผู้บริโภคเป็นเลิศ Promotion Prevention & Protection Excellence (PP&P Excellence)  
เป้าประสงค์ : G1 : ประชาชนได้รับบริการสุขภาพครบวงจรที่มีคุณภาพและมาตรฐาน  
ครอบคลุม 4 มิติ (ส่งเสริมสุขภาพ, ป้องกันโรค, รักษา, ฟื้นฟู)  
G9 : เพิ่มการมีส่วนร่วมของภาคีเครือข่ายในการดูแลสุขภาพแบบไร้รอยต่อ
2. ยุทธศาสตร์ด้านบริการเป็นเลิศ (Service Excellence)  
เป้าประสงค์ : G2 : ระบบบริการ และการจัดการข้อมูลมีประสิทธิภาพ เชื่อมโยง และรองรับการพัฒนาต่อเนื่อง  
G6 : พัฒนาระบบติดตามประเมินผลและการนิเทศที่มีความต่อเนื่องและชัดเจน
3. ยุทธศาสตร์ด้านบุคลากรเป็นเลิศ (People Excellence)  
เป้าประสงค์ : G3 : ส่งเสริมการพัฒนานวัตกรรมและงานวิจัยเพื่อสนับสนุนการดำเนินงาน  
G5 : บุคลากรและองค์กรมีสมรรถนะที่เป็นเลิศ พร้อมพัฒนาอย่างยั่งยืน
4. ยุทธศาสตร์ด้านบริหารจัดการเป็นเลิศ (Governance Excellence)  
เป้าประสงค์ : G4 : เพิ่มประสิทธิภาพของระบบเทคโนโลยีดิจิทัล และระบบการจัดเก็บรายได้  
G7 : การใช้ทรัพยากรและงบประมาณอย่างคุ้มค่า รองรับการพัฒนาอย่างยั่งยืน  
G8 : ลดความซ้ำซ้อนในการทำงานและลดภาระค่าใช้จ่ายที่ไม่จำเป็น

ประเด็นมุ่งเน้น คปสอ.กุมภาวปี ปี 2569

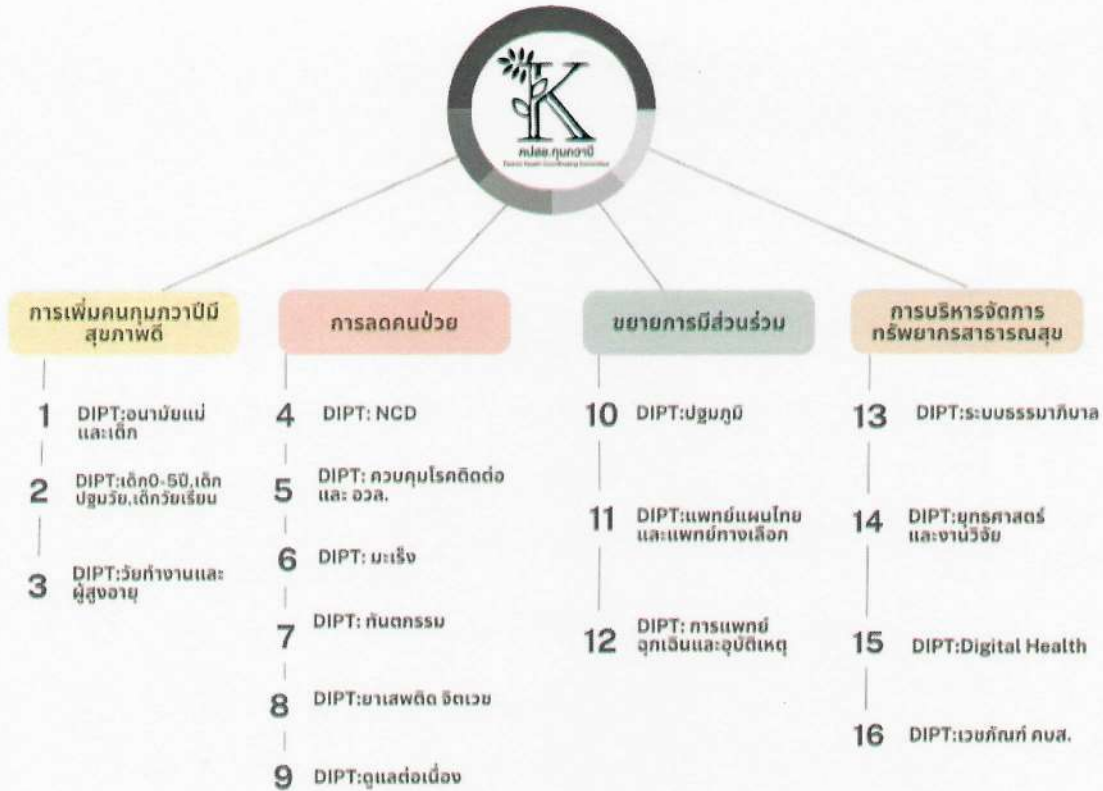

ประเด็นมุ่งเน้น 5 รุก

1. การจัดบริการสุขภาพปฐมภูมิ
2. การจัดระบบบริการจิตเวชจากยาเสพติด
3. การสร้างความเชื่อมั่นในการควบคุมป้องกันโรค
4. การจัดระบบบริการคุณภาพ เชื่อมโยง ไร้รอยต่อ (One Province One Hospital) TeleMed, EMS
5. การสร้างนวัตกรรมบริการบริหารจัดการสุขภาพ งานวิชาการ

ประเด็นมุ่งเน้น 5 รับ

1. การดำเนินการโครงการตามพระราชดำริ วันโรค
2. การจัดการสุขภาพตามกลุ่มวัยการดูแลกลุ่มวัย Smart Mom, Kid, teenage, working, aging
3. การสร้างการเข้มแข็งที่บูรณาการของทุกภาคส่วน (Integration,, Participation). ในการปรับเปลี่ยน

พฤติกรรมสุขภาพ

4. การจัดการภาวะทางจิต จากความล้มเหลวทางเศรษฐกิจ ความเครียด.ซึมเศร้า การฆ่าตัวตาย
5. ลดโรคไม่ติดต่อเรื้อรัง NCD remission

ประเด็นมุ่งเน้น 5 สนับสนุน

1. พัฒนากำลังคนด้านสุขภาพให้มีสมรรถนะตามภารกิจและ มีความสุขในการทำงาน
2. พัฒนาระบบสารสนเทศเพื่อการจัดการความรู้และ เกิดนวัตกรรมเพื่อแก้ปัญหาสุขภาพ
3. บูรณาการระบบบริหารจัดการโดยมุ่งเน้นผลสัมฤทธิ์ มีธรรมาภิบาลเพื่อให้เป็นองค์กรชั้นนำเลิศในด้านการ

บริหาร จัดการระบบบริการสุขภาพ :Back office PMQA ITA

4. การสร้างพื้นที่ปลอดภัยในบริการสุขภาพ
5. การควบคุมตรวจสอบภายใน การนิเทศประเมินผลงาน



**วิสัยทัศน์**

**พันธกิจ**

**ประเด็นยุทธศาสตร์**

**ประเด็นมุ่งเน้นปี 2568**

## แผนที่ยุทธศาสตร์คปสอ.กুমภาวปี ปีงบประมาณ พ.ศ.2568-2670

**“กুমภาวปีเมืองสุขภาวะ: บริการครบทุกมิติ ขับเคลื่อนด้วยเทคโนโลยี ภาคมีมีส่วนร่วม”**

1. พัฒนาระบบบริการสุขภาพแบบองค์รวม ครอบคลุมการส่งเสริมสุขภาพ ป้องกันโรค การรักษาฟื้นฟู และคุ้มครองผู้บริโภคที่มีประสิทธิภาพได้มาตรฐาน
2. พัฒนาศูนย์บริการด้านสุขภาพ ให้ความช่วยเหลือเชิงเวชพอ และสามารถตอบสนองต่อความต้องการของพื้นที่
3. เสริมสร้างนวัตกรรมบริการวิจัย ประยุกต์ใช้เทคโนโลยีดิจิทัล ในการบริหารจัดการระบบข้อมูลและการจัดเก็บรายได้
4. สร้างความร่วมมือกับภาคีเครือข่าย ทั้งในและนอกพื้นที่ เพื่อดูแลสุขภาพประชาชนแบบไร้รอยต่อ
5. พัฒนาระบบบริหารจัดการทรัพยากรด้านการแพทย์และสาธารณสุขตามหลักธรรมาภิบาล

ส่งเสริมสุขภาพ ป้องกันโรค และคุ้มครองผู้บริโภคเป็นเลิศ  
Prevention & Protection Excellence

บริการเป็นเลิศ  
(Service Excellence)

บุคลากรเป็นเลิศ  
(People Excellence)

บริหารจัดการเป็นเลิศ  
(Governance Excellence)

**การเพิ่มคุณภาพชีวิต**

**การลดคนป่วย**

**ขยายการมีส่วนร่วม**

**การบริหารจัดการทรัพยากรสารสนเทศ**

ประสิทธิภาพตามแผนปฏิบัติการ

คุณภาพการให้บริการ

ประสิทธิภาพของการปฏิบัติงาน

พัฒนาองค์กร

ประชาชนได้รับบริการสุขภาพครบวงจรที่มีคุณภาพและมาตรฐาน ครอบคลุม 4 มิติ (ส่งเสริมสุขภาพ, ป้องกันโรค, รักษา, ฟื้นฟู)

ระบบบริการ และการจัดการข้อมูลมีประสิทธิภาพ เชื่อมโยง และรองรับการพัฒนาต่อเนื่อง

เพิ่มการมีส่วนร่วมของภาคีเครือข่ายในการดูแลสุขภาพแบบไร้รอยต่อ

ลดความซ้ำซ้อนในการทำงาน และลดการค่าใช้จ่ายที่ไม่จำเป็น

เพิ่มประสิทธิภาพของระบบเทคโนโลยีดิจิทัล และระบบการจัดเก็บรายได้

การใช้ทรัพยากรและงบประมาณอย่างคุ้มค่า รองรับการพัฒนาอย่างยั่งยืน

ส่งเสริมการพัฒนานวัตกรรมและงานวิจัย เพื่อสนับสนุนการดำเนินงาน

บุคลากรและองค์กรมีสมรรถนะที่เป็นเลิศ พร้อมพัฒนาอย่างยั่งยืน

การใช้ทรัพยากรและงบประมาณอย่างคุ้มค่า รองรับการพัฒนาอย่างยั่งยืน

แผนปฏิบัติการ คปสอ.กুমภาวปี ปีงบประมาณ พ.ศ.2568



ประเด็นยุทธศาสตร์และตัวชี้วัด (KPIs) MOU สำนักงานสาธารณสุขจังหวัดอุดรธานี ปี 2569 และ DIPT ที่รับผิดชอบ KPIs

ยุทธศาสตร์ที่ 1 ยุทธศาสตร์ด้านส่งเสริมสุขภาพ ป้องกันโรค และคุ้มครองผู้บริโภคเป็นเลิศ Promotion Prevention & Protection Excellence (PP&P Excellence)

แผนงาน	จำนวนตัวชี้วัด	ลำดับ	ชื่อตัวชี้วัด (KPIs)	เกณฑ์/เป้าหมาย	ตัวชี้วัดระดับ
กลุ่มสตรีและเด็กปฐมวัย	2	1	อัตราส่วนการตายมารดาไทยต่อการเกิดมีชีพแสนคน	ไม่เกิน 15 ต่อการเกิดมีชีพแสนคน	* KPI กระทั่งวง
		2	ร้อยละของเด็กปฐมวัยมีพัฒนาการสมวัย	ร้อยละ 88	* KPI กระทั่งวง
	1	เด็กอายุ 6 - 14 ปี สูงดีสมส่วน	ร้อยละ 63	* KPI เขต	
	1	อัตราการคลอดมีชีพในหญิง อายุ 15-19 ปี	ไม่เกิน 17 ต่อประชากรหญิงอายุ 15-19 ปีพันคน		
กลุ่มวัยทำงาน	1	วัยทำงานอายุ 19 - 59 ปี ค่าดัชนีมวลกายปกติ		≥ ร้อยละ 55	* KPI สจจ.
	2	ผู้สูงอายุได้รับการคัดกรอง ADL/คัดกรองความถดถอยของร่างกายกลุ่มผู้สูงอายุ ครบ 9 ด้าน		ร้อยละ 95	* KPI เขต
		7	ผู้สูงอายุไม่มีภาวะพึ่งพิง		ร้อยละ 97.25
พลังท้องถิ่น พัฒนาระบบสุขภาพอำเภอ	1	ระดับความสำเร็จของอำเภอที่มีการพัฒนาคุณภาพชีวิตระดับอำเภอ (พชอ.) ที่มีคุณภาพ		ระดับ 4	
	1	ระดับความสำเร็จในการจัดกิจกรรมส่งเสริมความรู้ด้านสุขภาพของประชาชน		ระดับ 5	* KPI กระทั่งวง
10		ร้อยละการตรวจติดตามยืนยันวินิจัยกลุ่มเสี่ยงป่วยโรคเบาหวานและ/หรือความดันโลหิตสูง (2 KPIs)		ร้อยละ 85	* KPI กระทั่งวง
	11	- ร้อยละการตรวจติดตามยืนยันวินิจัยกลุ่มเสี่ยงป่วยโรคเบาหวาน			
12		ร้อยละการตรวจติดตามยืนยันวินิจัยกลุ่มเสี่ยงป่วยโรคความดันโลหิตสูง		ร้อยละ 95	* KPI กระทั่งวง
			อัตราการเสียชีวิตและบาดเจ็บจากอุบัติเหตุทางถนนในกลุ่มเด็กและเยาวชน (ช่วงวัย 1-18 ปี) ลดลง	ร้อยละ 3	* KPI กระทั่งวง

แผนงาน	จำนวนตัวชี้วัด	ลำดับ	ชื่อตัวชี้วัด (KPIs)	เกณฑ์/เป้าหมาย	ตัวชี้วัดระดับ
		13	จำนวนผู้เสียชีวิตจากอุบัติเหตุทางถนน ไม่เกิน 20.71 ต่อแสนประชากร จ.อุดรธานี ไม่เกิน 19.95 ต่อแสนประชากร	ไม่เกิน 19.95 ต่อแสนประชากร	* KPI เขต
		14	ระดับความพึงพอใจของกรดำเนินงาน TO BE NUMBER ONE ของ คปสอ.	ระดับ 5	* KPI สสจ.
สร้างเสริมสุขภาพดีทุกช่วงวัยคนไทยแข็งแรง		15	สถานบริการสาธารณสุขพัฒนามาตรฐานสิ่งแวดล้อมที่เป็นมิตรกับสิ่งแวดล้อม 1รพ.พัฒนามาตรฐานสิ่งแวดล้อมได้ตามเกณฑ์ GREEN & CLEAN Hospital Challenge ระดับมาตรฐานขึ้นไป	ร้อยละ 100	* KPI กระทรวง
		16	2. รพ.สต.พัฒนามาตรฐานสิ่งแวดล้อมตามเกณฑ์ GREEN & CLEAN Sub-district Health Promoting Hospital ระดับมาตรฐานขึ้นไป	ร้อยละ 90	* KPI กระทรวง
สร้างเสริมสุขภาพดีทุกช่วงวัยคนไทยแข็งแรง		17	สถานบริการสาธารณสุข ผ่านเกณฑ์มาตรฐานการจัดบริการอาชีวอนามัยและเวชกรรมสิ่งแวดล้อม ตามเกณฑ์ที่กำหนด		* KPI สสจ.
		18	คปสอ.มีการขับเคลื่อนการดำเนินงานตามกลไกเฝ้าระวัง ป้องกัน ควบคุมโรคภายใต้ พ.ร.บ.ควบคุมโรคจากกาการประกอบอาชีพ และโรคจากสิ่งแวดล้อม พ.ศ. 2562	ร้อยละ 100 ร้อยละ 100	* KPI สสจ.
สร้างเสริมสุขภาพดีทุกช่วงวัยคนไทยแข็งแรง		19	คปสอ. มีการขับเคลื่อนการดำเนินงานสุขภาพอาหารในสถานประกอบการกิจการด้านอาหาร ร่วมกับองค์กรปกครองส่วนท้องถิ่นในพื้นที่	ร้อยละ 80	* KPI สสจ.
อุตสาหกรรม การแพทย์ครบวงจร	1	20	ร้อยละของสถานประกอบการด้านผลิตภัณฑ์สุขภาพและบริการสุขภาพเป้าหมาย ได้รับการตรวจผ่านเกณฑ์มาตรฐานตามกฎหมายกำหนด	ร้อยละ 95	* KPI สสจ.

2. ยุทธศาสตร์ด้านบริการเป็นเลิศ (Service Excellence)

แผนงาน	จำนวน ตัวชี้วัด	ลำดับ	ชื่อตัวชี้วัด (KPIs)	เกณฑ์/เป้าหมาย	ตัวชี้วัดระดับ
พัฒนาระบบ บริการ	1	21	อัตราการตายทารกแรกเกิดอย่างน้อยกว่าหรือเท่ากับ 28 วัน	< 3.60 ต่อพันทารกแรกเกิดมีชีวิต	* KPI กระทรวง
พัฒนาระบบ ปฐมภูมิ	2	22	จำนวนการจัดตั้งหน่วยบริการปฐมภูมิและเครือข่ายหน่วยบริการปฐมภูมิ ตามพระราชบัญญัติระบบสุขภาพปฐมภูมิ พ.ศ.2562	ร้อยละ 100	* KPI กระทรวง
		23	หน่วยบริการปฐมภูมิและเครือข่ายหน่วยบริการปฐมภูมิ มีการลงทะเบียน การใช้ สอน. บัณฑิต ทุกแห่ง	ร้อยละ 100	* KPI กระทรวง
อสม. ทักทอ	4	24	ร้อยละและก่นำสุขภาพมีศักยภาพในการจัดการสุขภาพชุมชน	ร้อยละ 98	
สายใย ห่วงโซ่ สุขภาพดี		25	ร้อยละของชุมชนเป้าหมายผ่านเกณฑ์การขับเคลื่อนสาธารณสุขมูลฐาน อย่างยั่งยืน	ร้อยละ 20	
งานสุขศึกษา และพัฒนา พฤติกรรม สุขภาพ		26	ร้อยละของชุมชนมีการดำเนินการจัดการสุขภาพที่เหมาะสมกับประชาชน	ร้อยละ 100	
		27	ร้อยละภาคีเครือข่ายมีศักยภาพในการดำเนินการจัดการชุมชน	ร้อยละ 100	
Stroke	2	28	อัตราการตายของผู้ป่วยโรคหลอดเลือดสมอง และได้รับการรักษาใน Stroke unit (2 KPIs) - อัตราตายของผู้ป่วยโรคหลอดเลือดสมอง (Stroke: 160-169) - ร้อยละผู้ป่วยโรคหลอดเลือดสมอง (160-169) ที่มีอาการไม่เกิน 72 ชั่วโมง ได้รับการรักษาใน Stroke Unit	น้อยกว่าร้อยละ 7	* KPI กระทรวง
		29	อัตราการตายของผู้ป่วยโรคหลอดเลือดสมอง (Stroke: 160-169) ที่มีอาการไม่เกิน 72 ชั่วโมง ได้รับการรักษาใน Stroke Unit	มากกว่าหรือเท่ากับร้อยละ 80	* KPI กระทรวง
sepsis	1	30	อัตราการตายของผู้ป่วยติดเชื้อในกระแสเลือดแบบรุนแรงชนิด community- acquired	น้อยกว่าหรือเท่ากับร้อยละ 24	* KPI กระทรวง
STEMI	3	31	อัตราการตายของผู้ป่วยโรคกล้ามเนื้อหัวใจตายเฉียบพลันชนิด STEMI และ การให้การรักษาทันทีตามมาตรฐาน ตามเวลาที่กำหนด (3 KPIs) - อัตราตายของผู้ป่วยโรคกล้ามเนื้อหัวใจตายเฉียบพลันชนิด STEMI	น้อยกว่าหรือเท่ากับร้อยละ 9	* KPI เขต

แผนงาน	จำนวนตัวชี้วัด	ลำดับ	ชื่อตัวชี้วัด (KPIs)	เกณฑ์/เป้าหมาย	ตัวชี้วัดระดับ
		32	- ร้อยละของการให้การรักษาสผู้ป่วย STEMI ได้ตามมาตรฐานเวลาที่กำหนด (2 KPIs) - ร้อยละของผู้ป่วย STEMI ที่ได้รับยาละลายลิ่มเลือดได้ตามมาตรฐานเวลาที่กำหนด	มากกว่าหรือเท่ากับ ร้อยละ 70	* KPI เขต
		33	- ร้อยละของผู้ป่วย STEMI ที่ได้รับการทำ Primary PCI ได้ตามมาตรฐานเวลาที่กำหนด	มากกว่าหรือเท่ากับ ร้อยละ 70	* KPI กระทรวง
บริการอวัยวะ	1	34	อัตราส่วนของผู้ป่วยโรคหัวใจวายสมองตายที่ได้รับการผ่าตัดนำอวัยวะออก ต่อจำนวนผู้ป่วยเสียชีวิตในโรงพยาบาล (โรงพยาบาล A, S)	เพิ่มขึ้นร้อยละ 10 จากปีที่แล้ว	* KPI เขต
ผู้ป่วยในพระบรมราชา นุเคราะห์	1	35	ร้อยละผู้ป่วยในพระบรมราชา นุเคราะห์ และพระราชานุเคราะห์ ได้รับการดูแลอย่างมีคุณภาพ	มากกว่าหรือเท่ากับ ร้อยละ 80	* KPI เขต
เฝ้าระวัง ป้องกัน ควบคุม โรคติดต่อ	1	36	ร้อยละความสำเร็จในการดำเนินงานเฝ้าระวัง ป้องกัน ควบคุมโรคติดต่อ	ร้อยละ 80	* KPI สสจ.
โรคติดต่อทางเพศสัมพันธ์	3	37	1. ร้อยละผู้ติดเชื้อเอชไอวีที่ยังมีชีวิตอยู่ได้รับการรักษาด้วยยาต้านไวรัส	ร้อยละ 95	* KPI สสจ.
		38	2. ร้อยละของผู้รับยาต้านไวรัสสาคัดไวรัสสำเร็จ (VL < 1,000 copies/ml)	ร้อยละ 95	* KPI สสจ.
		39	ผู้ที่ติดเชื้อไวรัสตับอักเสบบี ได้รับการรักษา	ร้อยละ 90	* KPI สสจ.
TB	3	40	อัตราความสำเร็จของการรักษาสผู้ป่วยวัณโรคปอดรายใหม่	88	* KPI กระทรวง
		41	อัตราความครอบคลุมการขึ้นทะเบียนรักษาของสผู้ป่วยวัณโรครายใหม่ และกลับเป็นซ้ำ	> ร้อยละ 85	* KPI เขต
		42	อัตราความสำเร็จการคัดกรองวัณโรคด้วยการเอกซเรย์ปอด	> ร้อยละ 80	* KPI สสจ.

แผนงาน	จำนวนตัวชี้วัด	ลำดับ	ชื่อตัวชี้วัด (KPIs)	เกณฑ์/เป้าหมาย	ตัวชี้วัดระดับ	
การพัฒนา ระบบบริการ การแพทย์แผน ไทยและ การแพทย์ ทางเลือก	4	43	ร้อยละของผู้ป่วยที่ได้รับการวินิจฉัยโรค Common Disease and Symptoms มีการส่งจ่ายยาสมุนไพร	เพิ่มขึ้นร้อยละ15	* KPI กระทรวง	
		44	ร้อยละของประชาชนที่มารับบริการในระดับปฐมภูมิได้รับการรักษาด้วยการแพทย์แผนไทยและการแพทย์ทางเลือก	ร้อยละ60	* KPI กระทรวง	
		45	ร้อยละของจำนวนผู้ป่วยที่มีการวินิจฉัยโรคหลอดเลือดสมอง อัมพฤกษ์ อัมพาตระยะกลาง (Intermediate Care) ที่ได้รับการดูแลด้วยการแพทย์แผนไทยและการแพทย์ทางเลือก	ร้อยละ 22	* KPI สสจ.	
		46	ปริมาณการส่งจ่ายสมุนไพรเทียบกับจำนวนการส่งจ่ายยาทั้งหมด	ร้อยละ 21	* KPI สสจ.	
		47	ระดับความสำเร็ใจในงานคุ้มครองและส่งเสริมภูมิปัญญาการแพทย์แผนไทยและสมุนไพร	ร้อยละ100	* KPI สสจ.	
งานคุ้มครอง และส่งเสริมภูมิ ปัญญา การแพทย์แผน ไทยและ สมุนไพร	1	48	อัตราการฆ่าตัวตายสำเร็จ (crude suicide rate) - อัตราการฆ่าตัวตายสำเร็จ	7.8/แสน ปชก. (ทง จว.125 ราย)	* KPI กระทรวง	
		49	ร้อยละของผู้พยายามฆ่าตัวตายเข้าถึงบริการที่มีประสิทธิภาพ	≥ ร้อยละ 65		
		50	ร้อยละประชาชนกลุ่มเสี่ยงอายุ 15-60 ปี ได้รับการคัดกรองและติดตามภาวะเสี่ยงต่อการก่อความรุนแรงในสังคม V-CARE	≥ ร้อยละ 50		
		51	ร้อยละของเด็กปฐมวัยที่มีพัฒนาการล่าช้าเข้าถึงบริการพัฒนาการและสุขภาพจิตที่ได้มาตรฐาน	ร้อยละ 25		
		52	ร้อยละผู้ป่วยจิตเวช จิตเวชยาเสพติด ที่เสียต่อการก่อความรุนแรง SMI-V เข้าถึงบริการ บำบัดรักษาและดูแลตนเองจนไม่ก่อความรุนแรงซ้ำ	ร้อยละ 100		

แผนงาน	จำนวนตัวชี้วัด	ลำดับ	ชื่อตัวชี้วัด (KPIs)	เกณฑ์/เป้าหมาย	ตัวชี้วัดระดับ
		53	ร้อยละของผู้ป่วยยาเสพติดเข้ารับการบำบัดรักษาครบและได้รับการติดตามดูแลต่อเนื่องตามเกณฑ์มาตรฐานหลังการบำบัดรักษาอย่างน้อย 1 ปี (Retention Rate )	ร้อยละ 80	
		54	ร้อยละของผลการนำผู้เสพหรือผู้ติดเข้าสู่กระบวนการบำบัด ตามเกณฑ์เป้าหมายของกระทรวงสาธารณสุข	ร้อยละ 100	
		55	ร้อยละ คป.สอ.ทุกอำเภอ มี รพ. ผ่านประเมินรับรองคุณภาพสถานพยาบาลบำบัดฟื้นฟูยาเสพติด (HA ยาเสพติด) ตามขั้นตอนที่กำหนด	ร้อยละ 100	
		56	ร้อยละ รพช. เปิดให้บริการบำบัดฟื้นฟูผู้ป่วยยาเสพติด แบบผู้ป่วยใน รูปแบบมีสัญญาณรักษาหรือ รพช./รพท.เปิดหอผู้ป่วย และมีคู่มือแนวทางปฏิบัติ	ร้อยละ 100	
		57	ร้อยละ ความครบถ้วน ความทันเวลา การเบิกจ่ายและการส่งรายงานการเบิกงบประมาณด้านยาเสพติดแต่ละงวด	ร้อยละ 100	
		58	ร้อยละ คป.สอ.ทุกอำเภอ มี รพ. ดำเนินการให้บริการบำบัดรักษาและฟื้นฟูยาเสพติด รูปแบบ Home Ward ยาเสพติด	ร้อยละ 100	
		59	ร้อยละ คป.สอ.ทุกอำเภอ ดำเนินการบำบัด รักษาและฟื้นฟูผู้ป่วยยาเสพติดรูปแบบมีส่วนร่วมของชุมชน ชุมชนล้อมรั้ว (CBTx) ตามแนวทางที่กำหนด รพ.ทุกแห่งฯละ 1 หมู่บ้าน / รพ.สต.ทุกแห่งฯละ 1 หมู่บ้าน	ร้อยละ 100	
		60	ร้อยละของ คป.สอ. จัดทำแผ่นสื่อ/แผ่นข่าวประชาสัมพันธ์กิจกรรมด้านบำบัดฟื้นฟูผู้ป่วยยาเสพติด ทุกสัปดาห์อย่างน้อยสัปดาห์ละ 1 ครั้ง และเมื่อสิ้นปีมีสื่อที่ส่ง Best Practice อย่างน้อย 1 ฉบับ	ร้อยละ 100	

แผนงาน	จำนวน ตัวชี้วัด	ลำดับ	ชื่อตัวชี้วัด (KPIs)	เกณฑ์/เป้าหมาย	ตัวชี้วัดระดับ
		61	ร้อยละของ คป.สอ. ส่งผู้ป่วยยาเสพติดตามเงื่อนไขการส่งต่อเข้าฟื้นฟูในสถานฟื้นฟูสมรรถภาพผู้ติดยาเสพติดได้ครบตามจำนวนเป้าหมายที่กำหนดและสถานฟื้นฟูสมรรถภาพผู้ติดยาเสพติดได้รับการส่งข้อมูลผู้ป่วยในระบบโปรแกรม บสศ.ครบทุกราย	ร้อยละ 100	
		62	ร้อยละของ คป.สอ. มีทะเบียนบัญชีรายชื่อผู้ป่วยจิตเวชจากยาเสพติดจำหน่ายรายหมู่บ้าน ครบทุกหมู่บ้านในอำเภอ	ร้อยละ 100	
		63	ร้อยละของผู้ป่วยจิตเวชจากยาเสพติดซึ่งมีพฤติกรรมก้าวร้าว(SMIV)ได้รับการบำบัด รักษา ดูแลและติดตามทุกรายตามเป้าหมายที่กำหนด	ร้อยละ 100	
		64	ผู้ป่วยโรคความดันโลหิตสูงที่ควบคุมระดับความดันได้ > ร้อยละ 60	ร้อยละ 60	* KPI เขต
		65	ผู้ป่วยโรคเบาหวานควบคุมระดับน้ำตาลได้ > ร้อยละ 40	ร้อยละ 40	* KPI เขต
		66	ร้อยละผู้ป่วยDM T2 เข้าสู่ DM Remission ต่อผู้ป่วยDM T2 ในพื้นที่	ร้อยละ 1	* KPI กระทรวง
		67	ร้อยละของผู้ที่ได้รับการคัดกรองมะเร็ง (7 KPIs) - ร้อยละของผู้ที่ได้รับการคัดกรองพยาธิใบไม้ตับ	ร้อยละ 100	* KPI กระทรวง
		68	- ร้อยละของผู้ที่ได้รับการคัดกรองมะเร็งปากมดลูก	ร้อยละ 35	* KPI กระทรวง
		69	- ร้อยละของผู้ที่ได้รับการคัดกรองมะเร็งท่อน้ำดีด้วยอัลตราซาวด์	ร้อยละ 100	* KPI กระทรวง
		70	- ร้อยละของผู้ที่ได้รับการคัดกรองมะเร็งเต้านม	ร้อยละ 90	* KPI กระทรวง
		71	- ร้อยละของผู้ที่ได้รับการคัดกรองมะเร็งลำไส้ใหญ่และไส้ตรง	ร้อยละ 10	* KPI เขต
		72	ร้อยละผู้ป่วย CKD ที่มี eGFR ลดลงน้อยกว่า 5 ml/min/1.73m <sup>2</sup> /yr > ร้อยละ 66	ร้อยละ 66	* KPI กระทรวง
		73	ร้อยละผู้ป่วยไตเรื้อรัง stage 5 รายใหม่ ลดลงน้อยกว่าร้อยละ 10 จากปีงบประมาณก่อนหน้า	ลดลงน้อยกว่าร้อยละ 10	* KPI กระทรวง
		74	ร้อยละของผู้ป่วยวิกฤตเข้าถึงบริการการแพทย์ฉุกเฉิน	ไม่น้อยกว่าร้อยละ 29	

แผนงาน	จำนวนตัวชี้วัด	ลำดับ	ชื่อตัวชี้วัด (KPIs)	เกณฑ์/เป้าหมาย	ตัวชี้วัดระดับ
		75	ร้อยละของประชาชนอายุ 15 ปีขึ้นไป ได้รับการคัดกรองและบำบัดการบริโภคเครื่องดื่มแอลกอฮอล์และผลิตภัณฑ์ยาสูบ	ร้อยละ 80	
		76	ร้อยละของผู้สูบบุหรี่ที่ได้รับการบำบัด สามารถเลิกบุหรี่ ได้ติดต่อกัน 6 เดือน	ร้อยละ 10	
		77	คปสอ.มีการดำเนินงานควบคุมการบริโภคยาสูบและเครื่องดื่มแอลกอฮอล์ ตามมาตรฐานชุมชนปลอดภัยและเครื่องดื่มแอลกอฮอล์ ระดับดีมากขึ้นไปอย่างน้อย 1 ตำบล	อำเภอละ 1 ตำบล	
		78	ร้อยละผู้ป่วย มี Hemoglobin $\geq$ 9 g/dl	$\geq$ ร้อยละ 50	
		79	ร้อยละผู้ป่วยThalassemia มีค่า ferritin $<$ 2,500 mg	$\geq$ ร้อยละ 80	
		80	ร้อยละผู้ป่วยThalassemia มีน้ำหนัก/ส่วนสูง ตามเกณฑ์	$\geq$ ร้อยละ 80	
		81	ร้อยละของผู้ป่วย Intermediate care* ได้รับการปรับสภาพพระยะกลางและติดตาม จนครบ 6 เดือน หรือจน Barthel index = 20 ก่อนครบ 6 เดือน	$\geq$ ร้อยละ 85	
		82	ร้อยละของผู้ป่วย Intermediate care* (ผู้ป่วยนอก) ได้รับการปรับสภาพพระยะกลางจำนวนมากกว่าหรือเท่ากับ 6 ครั้ง ภายในระยะเวลา 6 เดือน	$\geq$ ร้อยละ 50	
ระบบบริการสุขภาพช่องปาก	5	83	อัตราการใช้บริการสุขภาพช่องปากของประชาชนในพื้นที่	ร้อยละ 66	* KPI สสจ.
		84	ร้อยละของรพ.สต./ศสม.จัดบริการสุขภาพช่องปากผ่านเกณฑ์	ร้อยละ 85	* KPI สสจ.
		85	ร้อยละของรพ.สต./ศสม.ที่มีทันตบุคลากร และไม่มีทันตบุคลากรปฏิบัติงานประจำจัดบริการทันตกรรมพื้นฐานตามเกณฑ์ (300 หัตถการ)	ร้อยละ 90	* KPI สสจ.
		86	3.1 ร้อยละของรพ.สต./ศสม.ที่มีทันตบุคลากรปฏิบัติงานประจำจัดบริการทันตกรรมพื้นฐานตามเกณฑ์ (300 หัตถการ) 3.2 ร้อยละของรพ.สต./ศสม.ที่ไม่มีทันตบุคลากรปฏิบัติงานประจำจัดบริการทันตกรรมพื้นฐานตามเกณฑ์ (90 หัตถการ)	ร้อยละ 70	* KPI สสจ.
		87	โรงพยาบาลจัดบริการทันตกรรมพื้นฐาน ไม่มีคิว/ ตรวจและนัดทำภายใน 1 เดือน	ร้อยละ 100	

แผนงาน	จำนวน ตัวชี้วัด	ลำดับ	ชื่อตัวชี้วัด (KPIs)	เกณฑ์/เป้าหมาย	ตัวชี้วัดระดับ
โครงการป้องกัน และควบคุมการ ตัดยาต้านจุลชีพ และการใช้ยา อย่าง สมเหตุสมผล	1	88	ร้อยละของจังหวัดที่ผ่านตามเกณฑ์พัฒนาสู่จังหวัดใช้ยาอย่างสมเหตุผล (RDU province)	≥ ร้อยละ 80	* KPI สสจ.

### 3. ยุทธศาสตร์ด้านบุคลากรเป็นเลิศ (People Excellence)

แผนงาน	จำนวน ตัวชี้วัด	ลำดับ	ชื่อตัวชี้วัด (KPIs)	เกณฑ์/เป้าหมาย	ตัวชี้วัดระดับ
		89	จำนวนทีมผู้ก่อการดีป้องกันการจมน้ำ (MERIT METER) ในจังหวัดอุดรธานี เพิ่มขึ้น 39 ทีม	เพิ่มขึ้น 39 ทีม	
การบริหาร กำลังคน	1	90	ร้อยละของบุคลากรส่งผลงานประเมินบุคคลและผลงาน	ร้อยละ 100	

4. ยุทธศาสตร์ด้านธรรมาภิบาลเป็นเลิศ (Governance Excellence)

แผนงาน	จำนวน ตัวชี้วัด	ลำดับ	ชื่อตัวชี้วัด (KPIs)	เกณฑ์/เป้าหมาย	ตัวชี้วัดระดับ
ค่าตอบแทน (พ.ต.ส)	1	91	อัตราการดำเนินการของงบประมาณ พ.ต.ส.ได้ครบตามประมาณการ	ระดับ 5	
การพัฒนาระบบบริการ สุขภาพดิจิทัล		92	ระดับความสำเร็จของ รพ.ผ่านเกณฑ์ประเมิน รพ.อัจฉริยะ ระดับเพชร (ผ่านเกณฑ์ ระดับ 5 ร้อยละ 40 )	ผ่านเกณฑ์ ระดับ 5 ร้อยละ 40	* KPI เขต
ระบบธรรมาภิบาล	1	93	ร้อยละของหน่วยงานในสังกัดกระทรวงสาธารณสุขผ่านเกณฑ์การ ประเมิน ITA	ร้อยละ100	* KPI กระทรวง
HA	2	94	ร้อยละของโรงพยาบาลสังกัดกระทรวงสาธารณสุขมีคุณภาพมาตรฐาน ผ่านการรับรอง HA ชั้น 3 (2 KPIs) - ร้อยละของโรงพยาบาลศูนย์ โรงพยาบาลทั่วไป สังกัดสำนักงาน ปลัดกระทรวงสาธารณสุข มีคุณภาพมาตรฐานผ่านการรับรอง HA ชั้น 3	ร้อยละ100	* KPI กระทรวง
		95	- ร้อยละของโรงพยาบาลชุมชนมีคุณภาพมาตรฐานผ่านการรับรอง HA ชั้น 3	ร้อยละ100	* KPI กระทรวง
		96	ร้อยละของโรงพยาบาลสังกัดกรมการแพทย์ กรมควบคุมโรค และกรม สุขภาพจิตมีคุณภาพมาตรฐานผ่านการรับรอง HA ชั้น 3	ร้อยละ101	
RLU	1	97	ร้อยละของโรงพยาบาลในจังหวัดอุดรธานีผ่านเกณฑ์พัฒนาโรงพยาบาล ที่มีการตรวจทางห้องปฏิบัติการทางการแพทย์อย่างสมเหตุผล (RLU Hospital) ตามที่กำหนด - ร้อยละของผู้ป่วยโรคเบาหวาน ได้รับการตรวจ HbA1C ซ้ำภายใน 90 วัน	ไม่เกินร้อยละ 10	
		98	- ร้อยละของผู้ป่วยโรคเบาหวาน ได้รับการตรวจ HbA1C อย่างน้อย ปีละ 1 ครั้ง	มากกว่าร้อยละ 70	

แผนงาน	จำนวนตัวชี้วัด	ลำดับ	ชื่อตัวชี้วัด (KPIs)	เกณฑ์/เป้าหมาย	ตัวชี้วัดระดับ
		99	- ร้อยละของโรงพยาบาลในจังหวัดอุดรธานีผ่านเกณฑ์พัฒนาโรงพยาบาลที่มีการตรวจทางห้องปฏิบัติการทางการแพทย์อย่างสมเหตุผล (RLU Hospital)ตามที่กำหนด	อย่างน้อยร้อยละ 80	
	4	100	ร้อยละการให้การดูแลตามแผนการดูแลล่วงหน้า (Advance Care Plan)ให้ผู้ป่วยประสงค์ประสงค์อย่างมีคุณภาพ	ร้อยละ 75	
		101	ร้อยละโรงพยาบาลทั่วไปและโรงพยาบาลชุมชน มีให้บริการในศูนย์ชีวภาพโรงพยาบาลละ 1 แห่ง	ร้อยละ 100	
		102	ร้อยละอำเภอทุกอำเภอ มีให้บริการสถานชีวภาพ 1 แห่ง	ร้อยละ 100	
		103	ร้อยละโรงพยาบาลทั่วไปและโรงพยาบาลชุมชนมีบริการ Hospital at home / home word	ร้อยละ 70	
การบริหารจัดการด้าน การเงินการคลังสุขภาพ		104	หน่วยบริการมีผลการประเมินประสิทธิภาพการเงินการคลัง (TPS) ผ่านระดับ B ขึ้นไป	ร้อยละ 55	* KPI กระทรวง
การพัฒนากระบวนการ สุขภาพดิจิทัล		105	ร้อยละหน่วยบริการการส่งข้อมูลสุขภาพในระบบ oppp individual Records ทันเวลา (ภายในวันที่ 24 ของเดือน)	ร้อยละ 90	* KPI สสจ.
การพัฒนากระบวนการ สุขภาพดิจิทัล		106	ร้อยละของหน่วยบริการมีการส่งข้อมูลสุขภาพ(PHR)แบบRealtime ล่าช้าไม่เกิน 2 วัน (ตรวจเช็คข้อมูลทุกวัน 24 ของเดือน)	ร้อยละ 100	* KPI สสจ.
แผนปฏิบัติการ		107	ร้อยละของแผนปฏิบัติการที่ดำเนินการแล้วเสร็จตามกำหนดเวลา และบรรลุตามเป้าหมาย	ร้อยละ 95	* KPI สสจ.
		108	ร้อยละการส่งผลงานวิชาการระดับกระทรวงตามเกณฑ์เป้าหมายที่กำหนด	ร้อยละ 100	* KPI สสจ.
		109	ร้อยละของหน่วยงานที่ดำเนินการตามเกณฑ์คุณภาพการบริหารจัดการภาครัฐ (PMQA)	ร้อยละ 100	* KPI สสจ.
การบริหารความเสี่ยง (Risk Management Strategy)	1	110	ร้อยละ คปสอ.ในสังกัด สสจ.ผ่านเกณฑ์การประเมินการจัดวางระบบควบคุมภายใน	ร้อยละ 88	* KPI สสจ.

# แผนปฏิบัติการ

ลำดับ	ยุทธศาสตร์	ชื่อแผนงาน/โครงการ	แหล่งงบประมาณ							สถานะของแผนฯ/ จำนวนงบประมาณ		
			เงินงบประมาณ			เงินนอกงบประมาณ				รวม (บาท)	ดำเนินการแล้ว (บาท)	คงเหลือ (บาท)
			งบดำเนินงาน (บาท)	งบเบิกแทนกัน (บาท)	งบอุดหนุน (บาท)	เงินบำรุง (งบกลาง คปสอ.) (บาท)	เงินบำรุง (งบพันธกรรม) (บาท)	งบอื่นๆ (บาท)				
1	PP&P Excellence	แผนปฏิบัติงานการคัดกรองและส่งเสริมการใช้ยาเสริมธาตุเหล็กในเด็กปฐมวัยและวัยรุ่น คปสอ.กุมภาพันธ์ จังหวัดอุดรธานี ปีงบประมาณ พ.ศ.2569				900.00				900.00		900.00
2	PP&P Excellence	แผนปฏิบัติงานการคัดกรองภาวะเด็กอ่อนในวัยเรียน (อายุ 6-12 ปี) คปสอ.กุมภาพันธ์ จังหวัดอุดรธานี ปีงบประมาณ พ.ศ.2569				900.00				900.00		900.00
3	PP&P Excellence	โครงการประชุมเชิงปฏิบัติการส่งเสริมสุขภาพเด็กวัยเรียนด้านสายตา คปสอ.กุมภาพันธ์ จังหวัดอุดรธานี ปีงบประมาณ พ.ศ.2569				26,400.00				26,400.00		26,400.00
4	PP&P Excellence	แผนปฏิบัติงานการป้องกันการขาดสารไอโอดีนในหญิงตั้งครรภ์ คปสอ.กุมภาพันธ์ จังหวัดอุดรธานี ปีงบประมาณ พ.ศ. 2569				0.00				-		-
5	PP&P Excellence	แผนปฏิบัติงานส่งเสริมสุขภาพวัยรุ่นและวัยเจริญพันธุ์ คปสอ.กุมภาพันธ์ จังหวัดอุดรธานี ปีงบประมาณ พ.ศ.2569				900.00				900.00		900.00
6	PP&P Excellence	โครงการประชุมเชิงปฏิบัติการเสริมสร้างความรอบรู้ด้านสุขภาพ ประชาชนและป้องกันโรคเบาหวาน ตามแนวทางเวชศาสตร์วิถีชีวิต (lifestyle Medicine) คปสอ.กุมภาพันธ์ จังหวัดอุดรธานี ประจำปีงบประมาณ พ.ศ. 2569				19,600.00				19,600.00		19,600.00
7	PP&P Excellence	แผนปฏิบัติงานการพัฒนาคลินิกปรับเปลี่ยนพฤติกรรมสุขภาพ คนไทยไร้พุง (DPAC) คปสอ.กุมภาพันธ์ อำเภอกุมภวาปี จังหวัดอุดรธานี ประจำปีงบประมาณ พ.ศ. 2569				7,600.00				7,600.00		7,600.00

ลำดับ	ยุทธศาสตร์	ชื่อแผนงาน/โครงการ	แหล่งงบประมาณ						สถานะของแผนฯ/ จำนวนงบประมาณ			
			เงินงบประมาณ			เงินนอกงบประมาณ			รวม (บาท)	จำนวนงบประมาณ	คงเหลือ (บาท)	
			งบดำเนินงาน (บาท)	งบเบิกแทนกัน (บาท)	งบอุดหนุน (บาท)	เงินบำรุง (งบกลาง คปสอ.) (บาท)	เงินบำรุง (งบทันตกรรม) (บาท)	งบอื่นๆ (บาท)				
8	PP&P Excellence	โครงการอบรมการพัฒนาศักยภาพเครือข่ายแกนนำด้านสุขภาพสู่ตำบลจัดการสุขภาพ คปสอ.กุมภวาปี จังหวัดอุดรธานี ปีงบประมาณ พ.ศ. 2569				16,400.00				16,400.00		16,400.00
9	PP&P Excellence	โครงการอบรมส่งเสริมเสริมกิจกรรมทางกายของบุคลากรสาธารณสุขป้องกันโรคหลอดเลือดหัวใจและโรคหลอดเลือดสมอง คปสอ.กุมภวาปี จังหวัดอุดรธานี ปีงบประมาณ พ.ศ.2569				85,000.00				85,000.00		85,000.00
10	PP&P Excellence	แผนปฏิบัติงานการจัดระบบบริการ การดูแลสุขภาพผู้สูงอายุ/พระสงฆ์ และแม่ชี คปสอ.กุมภวาปี จังหวัดอุดรธานี ปีงบประมาณ พ.ศ.2569				900.00				900.00		900.00
11	PP&P Excellence	แผนการปฏิบัติงานพัฒนางานอาหารปลอดภัย คปสอ.กุมภวาปี อำเภอกุมภวาปี จังหวัดอุดรธานี ปีงบประมาณ 2569				34,170.00				34,170.00		34,170.00
12	PP&P Excellence	โครงการอบรมผู้สัมผัสอาหารและผู้ประกอบการ คปสอ.กุมภวาปี อำเภอกุมภวาปี ปีงบประมาณ พ.ศ.2569				6,600.00				6,600.00		6,600.00
13	PP&P Excellence	แผนการปฏิบัติงานติดตามการดำเนินงานอาหารปลอดภัย คปสอ.กุมภวาปี อำเภอกุมภวาปี ปีงบประมาณ พ.ศ.2569				5,500.00				5,500.00		5,500.00
14	PP&P Excellence	โครงการอบรมการพัฒนางานอาหารปลอดภัยในโรงเรียน คปสอ.กุมภวาปี จังหวัดอุดรธานี ปีงบประมาณ พ.ศ.				13,800.00				13,800.00		13,800.00

ลำดับ	ยุทธศาสตร์	ชื่อแผนงาน/โครงการ	แหล่งงบประมาณ							สถานะของแผนฯ/ จำนวนงบประมาณ				
			เงินงบประมาณ			เงินนอกงบประมาณ				รวม (บาท)	ดำเนินการแล้ว (บาท)	คงเหลือ (บาท)		
			งบดำเนินงาน (บาท)	งบเบ็ดเตล็ด (บาท)	งบอุดหนุน (บาท)	เงินบำรุง (งบกลาง คปสอ.) (บาท)	เงินบำรุง (งบพันธกรรม) (บาท)	งบอื่นๆ (บาท)						
15	PP&P Excellence	โครงการประชุมเชิงปฏิบัติการปรับเปลี่ยนพฤติกรรม เสียโรคพยาธิใบไม้ตับและมะเร็งท่อน้ำดีด้วยวิธีตรวจ อุจจาระและตรวจอัลตราซาวด์ในประชาชนกลุ่มเสี่ยง อำเภอกุมภวาปี จังหวัดอุดรธานี ปีงบประมาณ 2569				39,800.00					39,800.00		39,800.00	
16	PP&P Excellence	โครงการประชุมคณะกรรมการดำเนินงาน TO BE NUMBER ONE คปสอ.กุมภาพันธ์ จังหวัดอุดรธานี ปีงบประมาณ พ.ศ.2569				5,600.00					5,600.00		5,600.00	
17	PP&P Excellence	โครงการค่ายอบรมแกนนำ TO BE NUMBER ONE คป สอ.กุมภาพันธ์ จังหวัดอุดรธานี ปีงบประมาณ พ.ศ.2569				48,800.00					48,800.00		48,800.00	
18	PP&P Excellence	โครงการประกวด TO BE NUMBER ONE TEEN DANCERISE คปสอ.กุมภาพันธ์ จังหวัดอุดรธานี ปีงบประมาณ พ.ศ.2569				20,000.00					20,000.00		20,000.00	
19	PP&P Excellence	แผนปฏิบัติงานส่งเสริมการให้บริการด้านทันตสุขภาพใน ชุมชน อำเภอกุมภวาปี จังหวัดอุดรธานีปีงบประมาณ พ.ศ. 2569							208,993.75		208,993.75		208,993.75	
20	PP&P Excellence	แผนปฏิบัติงานฟื้นฟูส่วย ยิ้มสดใสผู้พัฒนาเด็กเล็กพื้น แข็งแรง อำเภอกุมภวาปี จังหวัดอุดรธานี ปีงบประมาณ พ.ศ. 2569							69,525.00		69,525.00		69,525.00	
21	PP&P Excellence	แผนปฏิบัติงานเฝ้าระวังพื้นที่ ซีมีสุข อำเภอกุมภวาปี จังหวัดอุดรธานี ปีงบประมาณ พ.ศ. 2569							40,500.00		40,500.00		40,500.00	
22	PP&P Excellence	แผนปฏิบัติงานการจัดบริการทันตกรรมป้องกันแก่ ผู้สูงอายุที่ใส่ฟันเทียม อำเภอกุมภวาปี จังหวัดอุดรธานี ปีงบประมาณ พ.ศ. 2569							32,010.00		32,010.00		32,010.00	

ลำดับ	ยุทธศาสตร์	ชื่อแผนงาน/โครงการ	แหล่งงบประมาณ						สถานะของแผนฯ/ จำนวนงบประมาณ		
			เงินงบประมาณ			เงินนอกงบประมาณ			รวม (บาท)	ดำเนินการแล้ว (บาท)	คงเหลือ (บาท)
			งบดำเนินงาน (บาท)	งบเบิกแทนกัน (บาท)	งบอุดหนุน (บาท)	เงินบำรุง (งบกลาง คปสอ.) (บาท)	เงินบำรุง (งบพันธกรรม) (บาท)	งบอื่นๆ (บาท)			
23	PP&P Excellence	โครงการประชุมเชิงปฏิบัติการพัฒนาศักยภาพบุคลากร ด้านระบบการนำร่องและระบบการส่งต่อผู้ที่มีรอยโรค เสียหายเรื้อรังช่องปาก อำเภอกุมภวาปี จังหวัดอุดรธานี ปีงบประมาณ พ.ศ. 2569					31,700.00		31,700.00		31,700.00
24	PP&P Excellence	โครงการอบรมส่งเสริม และฟื้นฟูสุขภาพช่องปาก ผู้สูงอายุในเขตพื้นที่กุมภวาปี คปสอ.กุมภาพันธ์ จังหวัด อุดรธานี ปีงบประมาณ พ.ศ.2569					38,190.00		38,190.00		38,190.00
25	PP&P Excellence	โครงการประชุมเชิงปฏิบัติการพัฒนาศักยภาพ อสม.ใน งานทันตสาธารณสุข รพ.สต.บ้านหินขาว คปสอ.กุมภวา ปี จังหวัดอุดรธานี ปีงบประมาณ พ.ศ. 2569					9,500.00		9,500.00		9,500.00
26	PP&P Excellence	โครงการอบรมแกนนำวัยใสใจสุขภาพช่องปาก คปสอ. กุมภวาปี จังหวัดอุดรธานี ปีงบประมาณ พ.ศ.2569					37,440.00		37,440.00		37,440.00
27	PP&P Excellence	โครงการประชุมเชิงปฏิบัติการส่งเสริมป้องกันทันต สุขภาพในผู้ป่วยเรื้อรังโรคเบาหวานและความดันโลหิตสูง คปสอ.กุมภาพันธ์ อ.กุมภวาปี จังหวัดอุดรธานี ปีงบประมาณ พ.ศ.2569					12,700.00		12,700.00		12,700.00
28	PP&P Excellence	โครงการอบรมส่งเสริมทันตสุขภาพนักเรียนประถมศึกษา รพ.สต.บ้านผือ ตำบลพันดอน อำเภอกุมภวาปี จังหวัด อุดรธานี ปีงบประมาณ พ.ศ.2569					8,320.00		8,320.00		8,320.00
29	PP&P Excellence	โครงการประชุมเชิงปฏิบัติการ NCD สุขภาพฟันดี คป สอ.กุมภาพันธ์ จังหวัดอุดรธานี ปีงบประมาณ พ.ศ.2569					16,940.00		16,940.00		16,940.00

ลำดับ	ยุทธศาสตร์	ชื่อแผนงาน/โครงการ	แหล่งงบประมาณ						สถานะของแผนงาน/จำนวนงบประมาณ			
			เงินงบประมาณ			เงินนอกงบประมาณ			รวม (บาท)	ดำเนินการแล้ว (บาท)	คงเหลือ (บาท)	
			งบดำเนินงาน (บาท)	งบเบิกแทนกัน (บาท)	งบอุดหนุน (บาท)	เงินบำรุง (งบกลาง คปสอ.) (บาท)	เงินบำรุง (งบทันตกรรม) (บาท)	งบอื่นๆ (บาท)				
30	PP&P Excellence	โครงการประชุมเชิงปฏิบัติการประชาชนแกนนำบุคคลต้นแบบ ด้านทันตสาธารณสุข คปสอ.กุมภาวปี จังหวัดอุดรธานี ปีงบประมาณ พ.ศ.2569					14,260.00		14,260.00		14,260.00	
31	PP&P Excellence	แผนออกกรณีรณรงค์ด้านสร้างเสริมทันตสุขภาพในชุมชน ใน รพ.สต. ที่มีทันตบุคลากรประจำการ คปสอ.กุมภาวปี จังหวัดอุดรธานี ปีงบประมาณ พ.ศ.2569					90,440.00		90,440.00	1,680.00	88,760.00	
32	PP&P Excellence	โครงการประชุมเชิงปฏิบัติการส่งเสริมทันตสุขภาพเด็กปฐมวัยวัยมีเสดใส่ห่างไกลพื้นผุ รพ.สต.ท่าลี่ คปสอ.กุมภาวปี อำเภอกุมภาวปี จังหวัดอุดรธานี ปีงบประมาณ พ.ศ.2569					17,350.00		17,350.00		17,350.00	
33	PP&P Excellence	โครงการอบรมนักเรียนชั้นประถมศึกษาด้านทันตสุขภาพสุขภาพ รพ.สต.พันดอน อำเภอกุมภาวปี จังหวัดอุดรธานี ปีงบประมาณ พ.ศ.2569					28,500.00		28,500.00		28,500.00	
34	Service Excellence	โครงการประชุมเชิงปฏิบัติการเรื่องการดูแลหญิงตั้งครรภ์เสี่ยงสูงที่มีโรคความดันโลหิตสูง คปสอ.กุมภาวปี จังหวัดอุดรธานี ปีงบประมาณ พ.ศ. 2569				15,200.00		15,200.00			15,200.00	
35	Service Excellence	แผนงานการส่งเสริมสุขภาพอนามัยแม่และเด็ก คปสอ.กุมภาวปี ปีงบประมาณ พ.ศ.2569					900.00		900.00		900.00	
36	Service Excellence	โครงการประชุมเชิงปฏิบัติการเรื่องพัฒนาระบบการดูแลหญิงตั้งครรภ์ที่มีภาวะอ้วน คปสอ.กุมภาวปี จังหวัดอุดรธานี ปีงบประมาณ พ.ศ. 2569					6,400.00		6,400.00		6,400.00	

ลำดับ	ยุทธศาสตร์	ชื่อแผนงาน/โครงการ	แหล่งงบประมาณ						สถานะของแผนฯ/ จำนวนงบประมาณ					
			เงินงบประมาณ			เงินนอกงบประมาณ			รวม (บาท)	ดำเนินการแล้ว (บาท)	คงเหลือ (บาท)			
			งบดำเนินงาน (บาท)	งบเบิกแทนกัน (บาท)	งบอุดหนุน (บาท)	เงินบำรุง (งบกลาง คสอ.) (บาท)	เงินบำรุง (งบพันธกรรม) (บาท)	งบอื่นๆ (บาท)						
37	Service Excellence	โครงการพัฒนาระบบบริการโดยใช้ ADDIE Model เพื่อป้องกันทารกเกิดน้ำหนักน้อย คสอ.กุมภาพันธ์ ปีงบประมาณ พ.ศ. 2569				3,200.00				3,200.00			3,200.00	
38	Service Excellence	โครงการประชุมเชิงปฏิบัติการ เรื่องการช่วยฟื้นคืนชีพทารกแรกเกิด (NCPB) คสอ.กุมภาพันธ์ ปีงบประมาณ พ.ศ.2569				13,200.00				13,200.00			13,200.00	
39	Service Excellence	โครงการอบรมการพัฒนาเครือข่ายการดูแลต่อเนื่อง คปสอ.กุมภาพันธ์ อำเภอกุมภวาปี จังหวัดอุดรธานี ปีงบประมาณ พ.ศ.2569				6,000.00				6,000.00			6,000.00	
40	Service Excellence	โครงการประชุมเชิงปฏิบัติการฟื้นฟูทักษะ (STEMI, Sepsis,Stroke ) สำหรับพยาบาลวิชาชีพประจำโรงพยาบาล โรงพยาบาลลูกข่าย และพยาบาลวิชาชีพ รพ.สต.อำเภอกุมภวาปี จังหวัดอุดรธานี ปีงบประมาณ พ.ศ.2569				73,200.00				73,200.00			73,200.00	
41	Service Excellence	แผนการปฏิบัติงานคัดกรอง HbsAg และ Anti HCV ในกลุ่มเสี่ยง คสอ.กุมภาพันธ์ จังหวัดอุดรธานี ปีงบประมาณ พ.ศ.2569				315,370.00				315,370.00		4,400.00	310,970.00	
42	Service Excellence	แผนการปฏิบัติงานการคัดกรอง ค้นหาผู้ป่วยวัณโรคด้วย Mobile X-ray และการขึ้นทะเบียนผู้ป่วยวัณโรค คสอ.กุมภาพันธ์ จังหวัดอุดรธานี ปีงบประมาณ พ.ศ.2569				10,841.25				10,841.25		10,841.25	-	

ลำดับ	ยุทธศาสตร์	ชื่อแผนงาน/โครงการ	แหล่งงบประมาณ						รวม (บาท)	สถานะของแผนฯ/ จำนวนงบประมาณ
			เงินงบประมาณ			เงินนอกงบประมาณ				
			งบดำเนินงาน (บาท)	งบเบิกแทนกัน (บาท)	งบอุดหนุน (บาท)	เงินบำรุง (งบกลาง คปสอ.) (บาท)	เงินบำรุง (งบพันธกรรม) (บาท)	งบอื่นๆ (บาท)		
43	Service Excellence	โครงการอบรมส่งเสริมสุขภาพ ป้องกันโรคมะเร็งเต้านม และมะเร็งปากมดลูกในสตรีกลุ่มเสี่ยง เพื่อเฉลิมพระเกียรติ 70 พรรษา อำเภอกุมภวาปี จังหวัดอุดรธานี ปีงบประมาณ พ.ศ.2569				84,600.00		84,600.00	84,600.00	
44	Service Excellence	โครงการอบรมการรดน้ำเพื่อลดอาการไข้ผู้ป่วยเบาหวาน คปสอ.กุมภาพันธ์ จังหวัดอุดรธานี ปีงบประมาณ พ.ศ.2569				13,990.00		13,990.00		13,990.00
45	Service Excellence	โครงการอบรมครู และครูช. แพทย์วิถีธรรมเพื่อพัฒนาศูนย์การเรียนรู้แพทย์วิถีธรรมในชุมชน คปสอ.กุมภาพันธ์ จังหวัดอุดรธานี ปีงบประมาณ พ.ศ.2569				22,810.00		22,810.00		22,810.00
46	Service Excellence	โครงการประชุมเชิงปฏิบัติการจัดตั้งศูนย์การเรียนรู้แพทย์วิถีธรรม คปสอ.กุมภาพันธ์ อำเภอกุมภวาปี จังหวัดอุดรธานี ปีงบประมาณ พ.ศ.2569				15,680.00		15,680.00		15,680.00
47	Service Excellence	โครงการควบคุมป้องกันความรุนแรงของโรคเบาหวานและความดันโลหิตสูงในระบบหลักประกันสุขภาพถ้วนหน้า คปสอ.กุมภาพันธ์ จังหวัดอุดรธานี ปีงบประมาณ พ.ศ.2569				0.00		0.00		
48	Service Excellence	แผนปฏิบัติการตรวจเลือดซ้ำในผู้ป่วยเบาหวานที่รับยา รพ.สต. ที่มีระดับ HbA1c อยู่ในช่วง 7-8 คปสอ.กุมภาพันธ์ จังหวัดอุดรธานี ปีงบประมาณ พ.ศ.2569				0.00		0.00		
49	Service Excellence	แผนปฏิบัติการพัฒนาเครือข่ายการดำเนินงานโรคไม่ติดต่อ (NCD) คปสอ.กุมภาพันธ์ จังหวัดอุดรธานี ปีงบประมาณ พ.ศ.2569				3,600.00		3,600.00	3,600.00	3,600.00

ลำดับ	ยุทธศาสตร์	ชื่อแผนงาน/โครงการ	แหล่งงบประมาณ						สถานะของแผนฯ/จำนวนงบประมาณ			
			เงินงบประมาณ			เงินนอกงบประมาณ			รวม (บาท)	ดำเนินการแล้ว (บาท)	คงเหลือ (บาท)	
			งบดำเนินงาน (บาท)	งบเบิกแทนกัน (บาท)	งบอุดหนุน (บาท)	เงินบำรุง (งบกลาง คปสอ.) (บาท)	เงินบำรุง (งบพันธกรรม) (บาท)	งบอื่นๆ (บาท)				
50	Service Excellence	แผนปฏิบัติงานพัฒนางานแม่เหล็กไฟฟ้าและเครื่องใช้ไฟฟ้า อากาศยาน คปสอ.กุมภาพันธ์ ปีงบประมาณ พ.ศ.2569				55,650.00				55,650.00	3,750.00	51,900.00
51	Service Excellence	โครงการประชุมเชิงปฏิบัติการเรื่องการพัฒนาทัศนภาพบุคลากรในภาคดูแล ผู้ป่วยขณะส่งต่อและรับกลับ คปสอ.กุมภาพันธ์ ปีงบประมาณ พ.ศ. 2569				1,500.00				1,500.00		1,500.00
52	Service Excellence	โครงการการซ่อมแผนรับสถานการณ์อุบัติเหตุหมู่ คปสอ.กุมภาพันธ์ ปีงบประมาณพ.ศ. 2569				27,500.00				27,500.00	27,500.00	-
53	Service Excellence	โครงการประชุมเชิงปฏิบัติการฟื้นฟูทักษะการช่วยฟื้นคืนชีพขั้นพื้นฐานในกลุ่มบุคลากร (BLS) ใน คปสอ.กุมภาพันธ์ ปีงบประมาณ พ.ศ.2569				9,600.00				9,600.00		9,600.00
54	Service Excellence	โครงการประชุมเชิงปฏิบัติการฟื้นฟูทักษะฟื้นคืนชีพขั้นสูงในกลุ่มพยาบาลวิชาชีพ (ACLS) คปสอ. ก.พ. 2569				26,400.00				26,400.00		26,400.00
55	Service Excellence	โครงการประชุมเชิงปฏิบัติการพัฒนาศักยภาพบุคลากรด้านการป้องกันและควบคุมการติดเชื้อในสถานบริการและชุมชน คปสอ.กุมภาพันธ์ ปีงบประมาณ พ.ศ. 2569				31,900.00				31,900.00		31,900.00
56	Service Excellence	โครงการประชุมเชิงปฏิบัติการพัฒนาทัศนภาพผู้นำชุมชนในการวิเคราะห์และแก้ไขจุดเสี่ยงไม่พ่นที่ เพื่อป้องกันการเกิดอุบัติเหตุ คปสอ.กุมภาพันธ์ ปีงบประมาณ พ.ศ.2569				18,940.00				18,940.00		18,940.00

ลำดับ	ยุทธศาสตร์	ชื่อแผนงาน/โครงการ	แหล่งงบประมาณ						สถานะของแผนฯ/ จำนวนงบประมาณ		
			เงินงบประมาณ			เงินนอกงบประมาณ			รวม (บาท)	ดำเนินการแล้ว (บาท)	คงเหลือ (บาท)
			งบดำเนินงาน (บาท)	งบเบิกแทนกัน (บาท)	งบอุดหนุน (บาท)	เงินบำรุง (งบกลาง คปสอ.) (บาท)	เงินบำรุง (งบพันธกรรม) (บาท)	งบอื่นๆ (บาท)			
57	Governance Excellence	แผนการปฏิบัติงานด้านการนิเทศและประเมินผลงานตามแผนปฏิบัติการด้านสาธารณสุข คปสอ.กุมภาพันธ์ จังหวัดอุดรธานี ปีงบประมาณ พ.ศ. 2569				402,500.00			402,500.00	27,300.00	375,200.00
58	Governance Excellence	โครงการอบรม เรื่องการสร้างเสริมและพัฒนาจิตริธรรมสุจริตการรักษานโยบาย การป้องกันผลประโยชน์ทับซ้อน และต่อต้านการทุจริตภายใต้แนวคิด "จิตพอเพียงต้านทุจริต" คปสอ.กุมภาพันธ์ จังหวัดอุดรธานี ปีงบประมาณ พ.ศ. 2569				12,400.00			12,400.00		12,400.00
59	Governance Excellence	โครงการประชุมเชิงปฏิบัติการเรื่องการจัดทำรายงานการประเมินผลการควบคุมภายในว่าด้วยหลักเกณฑ์กระทรวงการคลังว่าด้วยมาตรฐานและหลักเกณฑ์ปฏิบัติการควบคุมภายในสำหรับหน่วยงานของรัฐ พ.ศ. 2561 คปสอ.กุมภาพันธ์ จังหวัดอุดรธานี ปีงบประมาณ พ.ศ. 2569				12,400.00			12,400.00		12,400.00
60	Governance Excellence	โครงการประชุมเชิงปฏิบัติการวิจัยและการพัฒนางานวิจัยจากงานประจำ (Research และ R2R) โดยใช้ AI คปสอ.กุมภาพันธ์ จังหวัดอุดรธานี ปีงบประมาณ พ.ศ.				47,400.00			47,400.00		47,400.00

ลำดับ	ยุทธศาสตร์	ชื่อแผนงาน/โครงการ	แหล่งงบประมาณ						รวม (บาท)	สถานะของแผนฯ/ จำนวนงบประมาณ
			เงินงบประมาณ			เงินนอกงบประมาณ				
			งบดำเนินงาน (บาท)	งบเบิกแทนกัน (บาท)	งบอุดหนุน (บาท)	เงินบำรุง (งบกลาง คปสอ.) (บาท)	เงินบำรุง (งบพันธกรรม) (บาท)	งบอื่นๆ (บาท)		
61	Governance Excellence	โครงการอบรมพัฒนาศักยภาพบุคลากรการปฏิบัติงาน ด้านหลักเกณฑ์การเขียนแผนงานโครงการ ตามระเบียบ กระทรวงการคลังว่าด้วยค่าใช้จ่ายในการฝึกอบรม การ จัดงาน และการประชุมระหว่างประเทศ พ.ศ. 2549 และแก้ไขเพิ่มเติมถึงปีที่ 3 พ.ศ. 2555 และระเบียบที่ เกี่ยวข้อง คปสอ.กมทวปี จังหวัดอุดรธานี ปีงบประมาณ พ.ศ. 2569	0.00	0.00	0.00	16,800.00	16,800.00	16,800.00	จำนวนการแล้ว (บาท)	คงเหลือ (บาท)
รวมเงิน			0.00	0.00	0.00	1,580,851.25	656,368.75	0.00	160,071.25	2,077,148.75
						ร้อยละ			7.15	92.85

ยุทธศาสตร์ 1. PP&P Excellence 2. Service Excellence 3. People Excellence 4. Governance Excellence 5. Economic Excellence	ลำดับ	ชื่อแผนงาน/โครงการ	แหล่งงบประมาณ				สถานะของแผน/จำนวนงบประมาณ									
			เงินงบประมาณ		เงินนอกงบประมาณ		ไตรมาส 1-2		ไตรมาส 3-4							
			งบดำเนินงาน	งบเบิกแทน	งบอุดหนุน	เงินบำรุง (งบกลาง สป.สอ.)	เงินบำรุง (งบพันธกรรม)	งบอื่นๆ	ดำเนินการแล้ว	แผนที่ต้องดำเนินการต่อเนื่องไตรมาส 1-2 จะยก 3-4ไปสม 2	ยกเลิก	แผนที่ต้องดำเนินการต่อเนื่องไตรมาส 3-4 ยก มา	แผนที่จะดำเนินการปรับปรุง*	แผนฯเพิ่มเติม*		
PP&P Excellence	1	แผนปฏิบัติงานส่งเสริมการใช้เสริมสุขภาพเด็กในตำบลรู้อยู่และวัยเรียน คสอ.กุมภาพันธ์ จังหวัดอุดรธานี ปีงบประมาณ พ.ศ.2569				0.00										
PP&P Excellence	2	แผนปฏิบัติงานโครงการเอทีเอ็มในวัยเรียน (อายุ 6-12 ปี) คปสอ.กุมภาพันธ์ จังหวัดอุดรธานีปีงบประมาณ พ.ศ.2569				900.00			900.00							0.00
PP&P Excellence	3	แผนงานส่งเสริมสุขภาพเด็กวัยเรียนตำบลนาตาล คสอ.กุมภาพันธ์ จังหวัดอุดรธานี ปีงบประมาณ พ.ศ.2569				26,400.00										26,400.00
PP&P Excellence	4	แผนปฏิบัติงานป้องกันการขาดสารไอโอดีนในหญิงตั้งครรภ์ คปสอ.กุมภาพันธ์ จังหวัดอุดรธานี ปีงบประมาณ พ.ศ. 2569				0.00						0.00				
PP&P Excellence	5	แผนปฏิบัติงานส่งเสริมสุขภาพวัยรุ่นและวัยเจริญพันธุ์ คปสอ.กุมภาพันธ์ จังหวัดอุดรธานี ปีงบประมาณ พ.ศ.2569				900.00										900.00
PP&P Excellence	6	แผนงานการเสริมสร้างความรู้ด้านสุขภาพประชาชนและป้องกันโรคเบาหวาน ตามแนวทางเวชศาสตร์วิถีชีวิต (Lifestyle Medicine) คปสอ.กุมภาพันธ์ จังหวัดอุดรธานี ปีงบประมาณ พ.ศ.2569				19,600.00										19,600.00
PP&P Excellence	7	แผนปฏิบัติงานการพัฒนาคลังเก็บเปลี่ยนแปลงพฤติกรรมสุขภาพ คนไทยไร้พุง (DPAC) คปสอ.กุมภาพันธ์ จังหวัดอุดรธานี ปีงบประมาณ พ.ศ.2569				6,520.00										6,520.00
PP&P Excellence	8	โครงการกรมส่งเสริมกิจการทางกายของบุคลากรสาธารณสุข ป้องกันโรคหลอดเลือดหัวใจและโรคหลอดเลือดสมอง คปสอ.กุมภาพันธ์ จังหวัดอุดรธานี ปีงบประมาณ พ.ศ.2569				85,000.00				85,000.00						
PP&P Excellence	9	แผนปฏิบัติงานจัดระบบบริการ การดูแลสุขภาพผู้สูงอายุ/พระสงฆ์ และแม่ชี คปสอ.กุมภาพันธ์ จังหวัดอุดรธานี ปีงบประมาณ พ.ศ.2569				900.00					900.00					
PP&P Excellence	10	แผนการปฏิบัติงานพัฒนาอาหารปลอดภัย คปสอ.กุมภาพันธ์ อำเภอ กุมภวาปี จังหวัดอุดรธานีปีงบประมาณ 2569				34,170.00							34,170.00			
PP&P Excellence	11	โครงการอบรมผู้ใส่หน้ากากอนามัยผู้ประกอบการ คปสอ.กุมภาพันธ์ จังหวัดอุดรธานี ปีงบประมาณ พ.ศ.2569				6,600.00								6,600.00		
PP&P Excellence	12	แผนปฏิบัติงานตามโครงการดำเนินงานอาหารปลอดภัย คปสอ.กุมภาพันธ์ อำเภอ กุมภวาปี ปีงบประมาณ พ.ศ.2569				5,500.00										5,500.00
PP&P Excellence	13	โครงการอบรมพัฒนาทีมงานอาหารปลอดภัยในโรงเรียน คปสอ.กุมภาพันธ์ จังหวัดอุดรธานี ปีงบประมาณ พ.ศ.2569				13,800.00								13,800.00		
PP&P Excellence	14	แผนงานรณรงค์ด้วยวิธีการตรวจจากระยะตรวจคัดกรองการขาดสารไอโอดีนประชาชนกลุ่มเสี่ยง คปสอ.กุมภาพันธ์ จังหวัดอุดรธานี ปีงบประมาณ พ.ศ.2569				39,800.00										39,800.00
PP&P Excellence	15	แผนปฏิบัติงานประชุมเครือข่ายการดำเนินงาน TO BE NUMBER ONE คปสอ.กุมภาพันธ์ จังหวัดอุดรธานี ปีงบประมาณ พ.ศ.2569				5,600.00										5,600.00



ยุทธศาสตร์ที่	ลำดับ	ชื่อแผนงาน/โครงการ	แหล่งงบประมาณ				สถานะของแผนฯ/จำนวนงบประมาณ										
			เงินงบประมาณ		เงินนอกงบประมาณ		ไตรมาส 1-2		ไตรมาส 3-4								
			งบดำเนินงาน	งบเบิกเหมือนกัน	งบอุดหนุน	เงินบำรุง (งบกลาง คป สอ.)	เงินบำรุง (งบพันกรม)	งบอื่นๆ	ดำเนินการแล้ว	แผนฯที่ต้องดำเนินการต่อเมื่อไตรมาส 1-2 จะยก 3-4 ไปเล่ม 2	ยกเลิก	แผนฯที่ต้องดำเนินการต่อไป	แผนฯที่จะดำเนินการปรับปรุง*	แผนฯเพิ่มเติม*			
1. PP&P Excellence	30	แผนปฏิบัติงานยกระดับมาตรฐานด้านส่งเสริมทัศนคติสุขภาพในชุมชนใน รพ.สต. ที่ไม่มีพื้นที่บุคลากรประจำการ คสอ. กุมภาวปี จังหวัดอุดรธานี ปีงบประมาณ พ.ศ.2569				11,340.00											
2. Service Excellence	31	ห้างใกล้พันธุ์ รพ.สต. ห้วยน้ำขี้เหล็ก คสอ. กุมภาวปี อำเภอกุมภาวปี จังหวัดอุดรธานี ปีงบประมาณ พ.ศ.2569				17,350.00				17,350.00							
3. People Excellence	32	โครงการอบรมนักเรียนชั้นประถมศึกษาด้านทัศนคติสุขภาพสุขภาพ รพ.สต. พันดอน อำเภอกุมภาวปี จังหวัดอุดรธานี ปีงบประมาณ พ.ศ.2569				28,500.00				28,500.00							
4. Governance Excellence	33	โครงการอบรมพัฒนาแกนนำต้นแบบการปรับเปลี่ยนพฤติกรรมสุขภาพ คสอ. กุมภาวปี จังหวัดอุดรธานี ปีงบประมาณ พ.ศ.2569				7,000.00											7,000.00
5. Economic Excellence	34	แผนงานส่งเสริมสุขภาพและป้องกันภัยสุขภาพ คสอ. กุมภาวปี ปีงบประมาณ พ.ศ. 2569				70,000.00											70,000.00
PP&P Excellence	35	แผนงานส่งเสริมและพัฒนาผู้สูงอายุจังหวัดอุดรธานี จังหวัดอุดรธานี ปีงบประมาณ พ.ศ.2569				6,400.00											6,400.00
Service Excellence	36	แผนปฏิบัติงานการส่งเสริมสุขภาพ อนามัยแม่และเด็ก คสอ. กุมภาวปี จังหวัดอุดรธานี ปีงบประมาณ พ.ศ.2569				900.00											900.00
Service Excellence	37	แผนงานพัฒนาระบบการดูแลผู้ตั้งครรภ์ที่มีภาวะอัน คสอ. กุมภาวปี จังหวัดอุดรธานี ปีงบประมาณ พ.ศ. 2569				6,400.00											6,400.00
Service Excellence	38	แผนปฏิบัติงานพัฒนาระบบบริการป้องกันทารกแรกเกิดน้ำหนักน้อย คสอ. กุมภาวปี จังหวัดอุดรธานี ปีงบประมาณ พ.ศ. 2569				3,200.00											3,200.00
Service Excellence	39	โครงการประชุมเชิงปฏิบัติการ เรื่องการช่วยฟื้นคืนชีพการแรกเกิด (NCPB) คสอ. กุมภาวปี จังหวัดอุดรธานี ปีงบประมาณ พ.ศ.2569				13,200.00							13,200.00				
Service Excellence	40	โครงการอบรมการพัฒนาเครือข่ายการดูแลต่อเนื่อง คสอ. กุมภาวปี จังหวัดอุดรธานี ปีงบประมาณ พ.ศ.2569				6,000.00								6,000.00			
Service Excellence	41	โครงการประชุมเชิงปฏิบัติการฟื้นฟูทักษะ (STEMI, Sepsis, Stroke) สำหรับพยาบาลวิชาชีพประจำโรงพยาบาล โรงพยาบาลสุกขาคาย และพยาบาลวิชาชีพ รพ.สต. อำเภอกุมภาวปี จังหวัดอุดรธานี ปีงบประมาณ พ.ศ.2569				37,950.00											37,950.00
Service Excellence	42	แผนการปฏิบัติงานคัดกรอง HbsAg และ Anti HCV ในกลุ่มเสียง คสอ. กุมภาวปี จังหวัดอุดรธานี ปีงบประมาณ พ.ศ.2569				290,970.00							4,400.00				286,570.00
Service Excellence	43	แผนการปฏิบัติงานการคัดกรอง คัมพัสผู้ป่วยวัณโรครายใหม่ด้วย Mobile X-ray และการขึ้นทะเบียนผู้ป่วยวัณโรค คสอ. กุมภาวปี จังหวัดอุดรธานี ปีงบประมาณ พ.ศ.2569				10,841.25											10,841.25

ยุทธศาสตร์ที่	ลำดับ	ชื่อแผนงาน/โครงการ	เงินงบประมาณ				สถานะของแผนงาน/จำนวนงบประมาณ										
			เงินงบประมาณ		เงินออกงบประมาณ		ไตรมาส 1-2		ไตรมาส 3-4								
			งบดำเนินงาน	งบอัตรากำลัง	งบอุดหนุน	เงินบำรุง (งบกลาง คป สอ.)	เงินบำรุง (งบพันตรกรม)	งบอื่นๆ	ดำเนินการแล้ว	ดำเนินการต่อเนื่องไตรมาส 1-2 จะยก 3-4 ไปเล่ม 2	ยกเลิก	แผนที่ต้องดำเนินการต่อเนื่องไตรมาส 3-4 ยก มา	แผนที่ต้องดำเนินการต่อเนื่องไตรมาส 3-4	แผนที่จะดำเนินการปรับปรุง*	แผนฯ เพิ่มเติม*		
Service Excellence	44	โครงการพัฒนาระบบสุขภาพ ป้องกันโรคระบาดรุนแรง และเร่งรัด ปากมดลูกในสตรีกลุ่มเสี่ยง เพื่อเฉลิมพระเกียรติ 70 พรรษา อ่างทอง กว.ปี จังหวัดอุดรธานี ปีงบประมาณ พ.ศ.2569				84,600.00											
Service Excellence	45	โครงการอบรมรณรงค์เพื่อลดการขาดผู้ช่วยเบาหวาน คปสอ.กุมภาพันธ์ จังหวัดอุดรธานี ปีงบประมาณ พ.ศ.2569				13,990.00										13,990.00	
Service Excellence	46	โครงการอบรมครู และครูช. แพทย์วิถีธรรมเพื่อพัฒนาบุคลากรเรียนรู้ แพทย์วิถีธรรมในชุมชน คปสอ.กุมภาพันธ์ จังหวัดอุดรธานี ปีงบประมาณ พ.ศ.2569				22,810.00										22,810.00	
Service Excellence	47	โครงการประชุมเชิงปฏิบัติการพัฒนาศูนย์การเรียนรู้แพทย์วิถีธรรมสู่การดูแลสุขภาพอย่างยั่งยืน คปสอ.กุมภาพันธ์ จังหวัดอุดรธานี ปีงบประมาณ พ.ศ.2569				15,680.00										15,680.00	
Service Excellence	48	แผนงานการควบคุมป้องกันความรุนแรงของโรคเบาหวานและความดันโลหิตสูงในระบบหลักประกันสุขภาพถ้วนหน้า คปสอ.กุมภาพันธ์ จังหวัดอุดรธานี ปีงบประมาณ พ.ศ.2569				0.00					0.00						
Service Excellence	49	แผนปฏิบัติการพัฒนาระบบสุขภาพสำหรับผู้ช่วยเบาหวานที่รับยา รพ.สต. ที่มีระดับ HbA1c อยู่ในช่วง 7-8 คปสอ.กุมภาพันธ์ จังหวัดอุดรธานี ปีงบประมาณ พ.ศ.2569				0.00											
Service Excellence	50	แผนปฏิบัติการพัฒนาระบบสุขภาพการดำเนินงานโรคเนื้องอก (NCD) คปสอ.กุมภาพันธ์ จังหวัดอุดรธานี ปีงบประมาณ พ.ศ.2569				3,600.00										3,600.00	
Service Excellence	51	แผนปฏิบัติการพัฒนาระบบสุขภาพส่งเสริมสุขภาพผู้สูงอายุและเร่งรัดได้ตรง คปสอ.กุมภาพันธ์ จังหวัดอุดรธานี ปีงบประมาณ พ.ศ.2569				55,650.00										51,900.00	
Service Excellence	52	โครงการประชุมเชิงปฏิบัติการเรื่องการพัฒนาสุขภาพบุคลากรในการดูแลผู้ป่วยระยะส่งต่อและรับกลับ คปสอ.กุมภาพันธ์ จังหวัดอุดรธานี ปีงบประมาณ พ.ศ. 2569				1,500.00										1,500.00	
Service Excellence	53	โครงการประชุมเชิงปฏิบัติการเชื่อมแผนรับสถานการณ์อุบัติเหตุมุข คปสอ.กุมภาพันธ์ จังหวัดอุดรธานี ปีงบประมาณ พ.ศ. 2569				27,500.00					27,500.00						
Service Excellence	54	โครงการอบรมให้ความรู้พื้นฐานทักษะการช่วยฟื้นคืนชีพขั้นพื้นฐานในกลุ่มบุคลากร (BLS) คปสอ.กุมภาพันธ์ จังหวัดอุดรธานี ปีงบประมาณ พ.ศ.2569				9,600.00										9,600.00	
Service Excellence	55	โครงการประชุมเชิงปฏิบัติการฟื้นฟูทักษะฟื้นคืนชีพขั้นสูงในกลุ่มพยาบาลวิชาชีพ (ACLS) คปสอ. ก.พ.กุมภาพันธ์ จังหวัดอุดรธานี ปีงบประมาณ พ.ศ. 2569				26,400.00										26,400.00	

ยุทธศาสตร์ 1. PP&P Excellence 2. Service Excellence 3. People Excellence 4. Governance Excellence 5. Economic Excellence	ลำดับ	ชื่อแผนงาน/โครงการ	เงินงบประมาณ					สถานะของแผนฯ/จำนวนงบประมาณ											
			เงินงบประมาณ		เงินนอกงบประมาณ			ไตรมาส 1-2											
			งบดำเนินงาน	งบเบ็ดเตล็ด	งบอุดหนุน	เงินบำรุง (งบกลาง คปสอ.)	เงินบำรุง (งบพันธกรรม)	งบอื่นๆ	ดำเนินการแล้ว	แผนฯที่ต้องดำเนินการต่อเมื่อไตรมาส 1-2 จะยก 3-4 ไปเล่ม 2	ยกเลิก	แผนฯที่ต้องดำเนินการต่อเมื่อไตรมาส 3-4 ยก มา	แผนฯที่ต้องดำเนินการแต่ต้องปรับปรุง*	แผนฯเพิ่มเติม*					
Service Excellence	56	โครงการพัฒนาศักยภาพบุคลากร ด้านการป้องกันและควบคุมการติดเชื้อในสถานบริการและชุมชน คปสอ.กุมภาพันธ์ จังหวัดอุดรธานี ปีงบประมาณ พ.ศ. 2569				31,900.00										31,900.00			
Service Excellence	57	โครงการประชุมเชิงปฏิบัติการพัฒนาศักยภาพผู้นำชุมชนในการวิเคราะห์และแก้ไขจุดเสียในพื้นที่ เพื่อป้องกันการเกิดอุบัติเหตุ คปสอ.กุมภาพันธ์ จังหวัดอุดรธานี ปีงบประมาณ พ.ศ.2569				18,940.00										18,940.00			
Governance Excellence	58	แผนการปฏิบัติงานด้านกรณีพิพาทและประเมินผลงานตามแผนปฏิบัติการด้านสาธารณสุข คปสอ.กุมภาพันธ์ จังหวัดอุดรธานี ปีงบประมาณ พ.ศ. 2569				402,500.00			27,300.00							375,200.00			
Governance Excellence	59	โครงการอบรม เรื่องการสร้างเสริมและพัฒนาด้านจริยธรรมสู่จัดการรักษารับมือ การป้องกันและระงับข้อพิพาท และต่อต้านการทุจริตได้แนวคิด "จิตพอเพียงต้านทุจริต" คปสอ.กุมภาพันธ์ จังหวัดอุดรธานี ปีงบประมาณ พ.ศ. 2569				12,400.00											12,400.00		
Governance Excellence	60	โครงการประชุมเชิงปฏิบัติการเรื่องการจัดทำรายงานการประเมินผลการควบคุมภายในด้วยอิเล็กทรอนิกส์กระทรวงการคลังว่าด้วยมาตรฐานและหลักเกณฑ์ปฏิบัติการควบคุมภายในสำหรับหน่วยงานของรัฐ พ.ศ.2561 คปสอ.กุมภาพันธ์ จังหวัดอุดรธานี ปีงบประมาณ พ.ศ. 2569				12,400.00											12,400.00		
Governance Excellence	61	โครงการประชุมเชิงปฏิบัติการวิจัยและการพัฒนางานวิจัยจากงานประจำ (Research และ R2R) โดยใช้ AI คปสอ.กุมภาพันธ์ จังหวัดอุดรธานี ปีงบประมาณ พ.ศ.2569				47,400.00											47,400.00		
Governance Excellence	62	โครงการอบรมพัฒนาศักยภาพบุคลากรปฏิบัติงานด้านหลักเกณฑ์การเขียนแผนงานโครงการ ตามระเบียบกระทรวงการคลังว่าด้วยค่าใช้จ่ายในการฝึกอบรม การจัดงาน และการประชุมระหว่างประเทศ พ.ศ. 2549 และแก้ไขเพิ่มเติมถึงฉบับที่ 3 พ.ศ. 2555 และระเบียบที่เกี่ยวข้อง คปสอ.กุมภาพันธ์ จังหวัดอุดรธานี ปีงบประมาณ พ.ศ. 2569				16,800.00											16,800.00		
		<b>รวมเงิน</b>	0	0	0	1,571,021.25	590,078.75	0	207,941.25	37,130.00	115,370.00	103,6018.75	132,890.00	561,750.00	70,000.00				

แผนปฏิบัติการ คปสอ.กุ่มกาวปี ปีงบประมาณ พ.ศ. 2569  
(ฉบับปรับปรุง ครั้งที่ 1/2569)

แผนปฏิบัติการด้านสาธารณสุข คปสอ.กุมภาวปี ประจำปีงบประมาณ พ.ศ. 2569 (ฉบับปรับปรุง ครั้งที่ 1/2569)

plan 2

( ) การกิจเชิงยุทธศาสตร์ คปสอ.กุมภาวปี ( ✓ ) การกิจประจำ / พื้นฐาน คปสอ.กุมภาวปี

1.ยุทธศาสตร์ สสจ.อุดรธานี ข้อ 1. ยุทธศาสตร์ด้านส่งเสริมสุขภาพ ป้องกันโรค และคุ้มครองผู้บริโภคเป็นเลิศ (PP&P Excellence)

3.ยุทธศาสตร์ คปสอ.กุมภาวปี ข้อ 1. ยุทธศาสตร์ด้านส่งเสริมสุขภาพ ป้องกันโรค และคุ้มครองผู้บริโภคเป็นเลิศ (PP&P Excellence)

5.งานเด็กปฐมวัย และวัยเรียน กลุ่มงานเวชกรรมสังคม

6.แหล่งงบประมาณ 6.1 เงินงบประมาณ ( ) งบดำเนินงาน ( ) งบอุดหนุน ( ) งบรายจ่ายอื่น ๆ ระบุ.....

รหัสงบประมาณ.....

6.2 เงินนอกงบประมาณ ( ✓ ) เงินบำรุง(งบกลาง คปสอ.) ( ) เงินบำรุง(ทันตกรรม) ( ) เงินกองทุนหลักประกันสุขภาพท้องถิ่น.....

แผนงาน/โครงการ (1)	วัตถุประสงค์ (2)	กลุ่มเป้าหมาย (3)	วิธีดำเนินงาน (4)	รายละเอียดงบประมาณ (5)	ระยะเวลา /งบประมาณ (ระบุ เดือนที่จะดำเนินการและจำนวน งบม.) (6)		ผู้รับผิดชอบ (7)
					ไตรมาส 3 (เม.ย.-มิ.ย.)	ไตรมาส 4 (ก.ค.-ก.ย.)	
แผนปฏิบัติการส่งเสริม การใช้ยาเสริมธาตุเหล็กใน เด็กปฐมวัยและวัยเรียน คปสอ.กุมภาวปี จังหวัด อุดรธานี ปีงบประมาณ พ.ศ. .2569	1. เพื่อชี้แจงแนวทางการดำเนิน งานการคัดกรองภาวะโลหิตจางใน เด็กปฐมวัยและวัยเรียนให้แก่เจ้า หน้าที่สาธารณสุข และผู้รับผิดชอบ ของงานที่เกี่ยวข้อง 2. เพื่อสร้างความเข้าใจเกี่ยวกับ การให้ยาเสริมธาตุเหล็กในเด็ก กลุ่มเป้าหมายอย่างถูกต้องตาม เกณฑ์	ผู้รับผิดชอบงานเด็กปฐมวัย และวัยเรียน และผู้ที่ เกี่ยวข้อง จำนวน 30 คน	กิจกรรม จัดประชุมราชการชี้แจง แนวทางการคัดกรองและส่งเสริมยา เสริมธาตุเหล็กในเด็กปฐมวัยและวัย เรียน คปสอ.กุมภาวปี ระยะเวลา 1 วัน (ออนไลน์)	ไม่ใช้งบประมาณ	0.00	0.00	พญ.นุชรี มะลิซ้อน นางฐานิตา พรหมสิทธิ์ นางสมจิตร์ ศรีโบราณ นายอลงกรณ์ ระดาฤทธิ์

ลงชื่อ.....ผู้เสนอแผนฯ  
(นายพิทยา ธรรมวงศา)

ลงชื่อ.....ผู้เห็นชอบแผนฯ  
(นายสุนทร คำหารพล )  
สาธารณสุขอำเภอกุมภาวปี  
รองประธาน คปสอ.กุมภาวปี

ลงชื่อ.....ผู้อนุมัติแผนฯ  
(นายสุนทร ตั้งสุนทรวิวัฒน์)  
ผู้อำนวยการโรงพยาบาลกุมภาวปี  
ประธาน คปสอ.กุมภาวปี

นักวิชาการสาธารณสุขชำนาญการ  
เลขาณการ คปสอ.กุมภาวปี

แผนปฏิบัติการด้านสาธารณสุข สปสอ.กุมภวาปี จังหวัดอุดรธานี ประจำปีงบประมาณ พ.ศ. 2569 (ฉบับปรับปรุง ครั้งที่ 1/2569)

( ✓ ) ภารกิจเชิงยุทธศาสตร์ สปสอ.กุมภวาปี ( ) ภารกิจประจำ / พื้นฐาน สปสอ.กุมภวาปี

- 1.ยุทธศาสตร์ สสอ.อุดรธานี ข้อ 1. ยุทธศาสตร์ด้านส่งเสริมสุขภาพ ป้องกันโรค และคุ้มครองผู้บริโภคเป็นเลิศ (PP&P Excellence)
- 3.ยุทธศาสตร์ สปสอ.กุมภวาปี ข้อ 1. ยุทธศาสตร์ด้านส่งเสริมสุขภาพ ป้องกันโรค และคุ้มครองผู้บริโภคเป็นเลิศ (PP&P Excellence)
- 5.งานวิจัย กลุ่มงานเวชกรรมสังคม

6.แหล่งงบประมาณ 6.1 เงินงบประมาณ ( ) งบบุคลากร ( ) งบอุดหนุน ( ) งบรายจ่ายอื่น ๆ ระบุ.....

รหัสงบประมาณ.....

6.2 เงินนอกงบประมาณ ( ✓ ) เงินบำรุง(งบกลาง สปสอ.) ( ) เงินบำรุง(เงินอุดหนุน) ( ) เงินกองทุนประกันสุขภาพท้องถิ่น ( ) งบอื่น ๆ ระบุ.....

แผนงาน/โครงการ (1)	วัตถุประสงค์ (2)	กลุ่มเป้าหมาย (3)	วิธีดำเนินงาน (4)	รายละเอียดงบประมาณ (5)	ระยะเวลา / งบประมาณ (ระบุ เดือนที่จะดำเนินการและจำนวน งบ.)		ผู้รับผิดชอบ (7)
					ไตรมาส 3 (ม.ย.-มิ.ย.)	ไตรมาส 4 (ก.ค.-ก.ย.)	
แผนงานส่งเสริมสุขภาพเด็กวัยเรียนด้านสายตา สปสอ.กุมภวาปี จังหวัดอุดรธานี ปีงบประมาณ พ.ศ.2569	กิจกรรมที่ 1 1. เพื่อทบทวนความรู้ในการส่งเสริมสุขภาพเด็กวัยเรียนด้านสายตา 2. เพื่อทบทวนแนวทางการดำเนินงานด้านสายตา 3. เพื่อเสริมความพร้อมในการตรวจคัดกรองสายตาเด็กวัยเรียน	กิจกรรมที่ 1 1. บุคลากรสาธารณสุข สปสอ.กุมภวาปี จำนวน 60 คน 2. ครูอนามัยโรงเรียน ในอำเภอ กุมภวาปี จำนวน 60 คน รวมทั้งหมด 120 คน	กิจกรรมที่ 1 โครงการประชุมเชิงปฏิบัติการ เรื่อง การส่งเสริมสุขภาพเด็กวัยเรียนด้านสายตา สปสอ.กุมภวาปี โดยวิธีการบรรยาย และฝึกปฏิบัติ ระยะเวลา 2 วัน	กิจกรรมที่ 1 ค่าใช้จ่าย ดังนี้ 1. ค่าอาหารว่างและเครื่องดื่ม จำนวน 120 คน x 30 บาท x 1 มื้อ x 2 วัน = 7,200 บาท 2. ค่าอาหารกลางวัน จำนวน 120 คน x 80 บาท x 1 มื้อ x 2 วัน = 19,200 บาท	26,400.00		น.ส.สาวภาคย์ ประธานรักษ์ น.ส.มิชา บุตตะหิ๊ง น.ส.วิภาวรรณ โคชาติวีวรรณ นางสมจิตร์ ศรีโบราณ นายอภรณ์ ระดาฤทธิ์
	กิจกรรมที่ 2 1. เพื่อให้เด็กวัยเรียนได้รับการตรวจ ทหาระสายตาผิดปกติและวินิจฉัยโดยจักษุแพทย์ 2. เพื่อให้เด็กวัยเรียนที่มีภาวะสายตาผิดปกติได้รับการตัดแว่นสายตา	กิจกรรมที่ 2 1. เด็กวัยเรียนที่สายตาผิดปกติ จำนวน 500 คน 2. เจ้าหน้าที่ปฏิบัติงานประจำจุด จำนวน 30 คน รวม 530 คน	กิจกรรมที่ 2 ตรวจวัดสายตาโดยจักษุแพทย์ตามจุดบริการ ดังนี้ 1. จุดเข้าเครื่อง AUTO 2. จุดหยอดยา อดูบ้านตาขยาย 3. จุดตรวจ VA และเลือกสีแว่นตา 4. จุดหยอดยา อดูบ้านตาขยาย 5. จุดเข้าเครื่อง AUTO ครั้งที่ 2 6. จุดลงแว่น พร้อม D/C	กิจกรรมที่ 2 ไม่ใช้งบประมาณ	26,400.00	0.00	
				รวมเป็นเงินทั้งสิ้น 26,400 บาท (สองหมื่นหกพันสี่ร้อยบาทถ้วน)	26,400.00		

ลงชื่อ.....ผู้เสนอแผนฯ  
(นายพิทยา ธรรมวงศา)

ลงชื่อ.....ผู้เห็นชอบแผนฯ  
(นายสุนทร คำวารพล)

ลงชื่อ.....ผู้อนุมัติแผนฯ  
(นายสุนันต์ สุนทรวิวัฒน์)

นักวิชาการสาธารณสุขชำนาญการ  
เสนาธิการ สปสอ.กุมภวาปี

สาธารณสุขอำเภอ กุมภวาปี  
รองประธาน สปสอ.กุมภวาปี

ผู้อำนวยการโรงพยาบาล กุมภวาปี  
ประธาน สปสอ.กุมภวาปี

แผนปฏิบัติการด้านสุขภาพ คปสอ.กุมภาวปี จังหวัดอุดรธานี ประจำปีงบประมาณ พ.ศ. 2569

( v ) การกิจเชิงยุทธศาสตร์ คปสอ.กุมภาวปี ( ) การกิจประจำ / พื้นฐาน คปสอ.กุมภาวปี

1. ยุทธศาสตร์ สสอ.อุดรธานี ข้อ 1. ยุทธศาสตร์ด้านส่งเสริมสุขภาพ ป้องกันโรค และคุ้มครองผู้บริโภคเป็นเลิศ Promotion Prevention & Protection Excellence (PP&P Excellenc 2. ประเด็นมุ่งเน้น เขต/สสอ.อุดรธานี ข้อ สุขภาพทุกกลุ่มวัย
3. ยุทธศาสตร์ คปสอ.กุมภาวปี ข้อ 1. ยุทธศาสตร์ด้านส่งเสริมสุขภาพ ป้องกันโรค และคุ้มครองผู้บริโภคเป็นเลิศ Promotion Prevention & Protection Excellence (PP&P Excellen 4. ประเด็นสำคัญ คปสอ.กุมภาวปี ข้อ อนามัยแม่และเด็ก
5. งานวิจัยและวิจัยปฏิบัติการ

6. แหล่งงบประมาณ
  - 6.1 เงินงบประมาณ ( ) งบดำเนินงาน ( ) งบเบิกแทนกัน ( ) งบอุดหนุน ( ) งบรายจ่ายอื่นระบุ.....
  - 6.2 เงินนอกงบประมาณ ( v ) เงินบำรุง(งบกลาง คปสอ.) ( ) เงินบำรุง(ทันตกรรม) ( ) เงินกองทุนประกันสุขภาพท้องถิ่น ( ) งบอื่นระบุ.....

แผนงาน/โครงการ (1)	วัตถุประสงค์ (2)	กลุ่มเป้าหมาย (3)	วิธีดำเนินงาน (4)	รายละเอียดงบประมาณ (5)	ระยะเวลา /งบประมาณ (ระบุ เดือนที่ดำเนินการและจำนวน งบม.) (6)				ผู้รับผิดชอบ (7)
					ไตรมาส 1 (ต.ค.-ธ.ค.)	ไตรมาส 2 (ม.ค.-มี.ค.)	ไตรมาส 3 (เม.ย.-มิ.ย.)	ไตรมาส 4 (ก.ค.-ก.ย.)	
แผนปฏิบัติการป้องกันการตั้งครรภ์ ขาดสารไอโอดีนในหญิงตั้งครรภ์ คปสอ.กุมภาวปี จังหวัดอุดรธานี ปีงบประมาณ พ.ศ. 2569	เพื่อส่งเสริมระบบจัดการ ข้อมูล สุขภาพด้านไอโอดีน ในหญิงตั้งครรภ์และทารก แรกเกิด	เจ้าหน้าที่ที่รับผิดชอบงานไอโอดีน ระดับโรงพยาบาล PCU สสอ. และ รพ.สต. จำนวน 30 คน	กิจกรรม ประชุมแลกเปลี่ยนเรียนรู้ การคืนข้อมูล TSH ให้พื้นที่รับทราบ ข้อมูล โดยการจัดประชุม ระยะเวลา 1 วัน	ไม่ใช้งบประมาณ	0.00	0.00	0.00	0.00	น.ส.รัชนา ศิริวารินทร์
					0.00	0.00	0.00	0.00	น.ส.รัชนา ศิริวารินทร์

ลงชื่อ.....ผู้เสนอแนะ  
(นายพิทยา ธรรมวงศา)  
นักวิชาการสาธารณสุขชำนาญการ  
เลขานุการ คปสอ.กุมภาวปี

ลงชื่อ.....ผู้เห็นชอบแนะ  
(นายสุนทร คำหารพล)  
สาธารณสุขอำเภอกุมภาวปี  
รองประธาน คปสอ.กุมภาวปี

ลงชื่อ.....ผู้อนุมัติแนะ  
(นายสุนัน ตั้งสุนทรวิวัฒน์)  
ผู้อำนวยการโรงพยาบาลกุมภาวปี  
ประธาน คปสอ.กุมภาวปี

แผนปฏิบัติการด้านสาธารณสุข คปสอ.กุมภาวปี ประจำปีงบประมาณ พ.ศ. 2569 (ฉบับปรับปรุง ครั้งที่ 1/2569)

plan 2

(✓) การกิจเชิงยุทธศาสตร์ คปสอ.กุมภาวปี

1.ยุทธศาสตร์ สสจ.อุดรธานี ข้อ 1. ยุทธศาสตร์ด้านส่งเสริมสุขภาพ ป้องกันโรค และคุ้มครองผู้บริโภคเป็นเลิศ (PP&P Excellence)

3.ยุทธศาสตร์ คปสอ.กุมภาวปี ข้อ 1. ยุทธศาสตร์ด้านส่งเสริมสุขภาพ ป้องกันโรค และคุ้มครองผู้บริโภคเป็นเลิศ (PP&P Excellence)

5.งานวิจัยและวิจัยปฏิบัติการ กลุ่มงานเวชกรรมสังคม

6.แหล่งงบประมาณ

( ) ภารกิจประจำ / พื้นฐาน คปสอ.กุมภาวปี

2.ประเด็นมุ่งเน้น เขต/สสจ.อุดรธานี ข้อ 1.สุขภาพทุกกลุ่มวัย

4.ประเด็นสำคัญ คปสอ.กุมภาวปี -

( ) งบดำเนินงาน ( ) งบอุดหนุน ( ) งบรายจ่ายอื่นๆ

รหัสงบประมาณ.....

6.2 เงินนอกงบประมาณ (✓) งบกลาง ( ) งบบำรุง(งบกลาง คปสอ.) ( ) งบบำรุง(ทันตกรรม) ( ) เงินกองทุนหลักประกันสุขภาพท้องถิ่น ( ) งบอื่นๆ

แผนงาน/โครงการ (1)	วัตถุประสงค์ (2)	กลุ่มเป้าหมาย (3)	วิธีดำเนินงาน (4)	รายละเอียดงบประมาณ (5)	ระยะเวลา /งบประมาณ (ระบุ เดือนที่จะดำเนินการและจำนวน งบม.)		ผู้รับผิดชอบ (7)
					ไตรมาส 3 (ม.ย.-มิ.ย.)	ไตรมาส 4 (ก.ค.-ก.ย.)	
แผนปฏิบัติงานส่งเสริมสุขภาพ วิจัยและวิจัยปฏิบัติการ คปสอ. กุมภาวปี จังหวัดอุดรธานี ปีงบประมาณ พ.ศ.2569	1. เพื่อส่งเสริมจัดระบบบริการข้อมูล คลินิกเพื่อโมเดลวิจัยและวิจัยปฏิบัติการ ในสถานบริการ 2. เพื่อเจ้าหน้าที่ที่รับผิดชอบงานวิจัย และวิจัยปฏิบัติการดำเนินการตามตัวชี้ วัดปีงบประมาณ 2569 3. เพื่อรองรับการประเมินอำเภอ อนามัยเจริญพันธุ์ ปี 2569	เจ้าหน้าที่ที่รับผิดชอบงานวิจัย รุ่นและวิจัยปฏิบัติการ ระดับ โรงพยาบาล, PCU สสอ.และ รพ.สต. จำนวน 30 คน	กิจกรรม จัดประชุมราชการชี้แจง นโยบายเกี่ยวกับการ ดำเนินงานวิจัย รุ่นและวิจัยปฏิบัติการ โดยการจัด ประชุม ระยะเวลา 1 วัน	ค่าใช้จ่าย ดังนี้ 1. ค่าอาหารว่างและเครื่องดื่ม จำนวน 30 คน x 30 บาท x 1 มื้อ x 1 วัน = 900 บาท	900.00	900.00	น.ส.รัชชา ศิริวารินทร์
รวมเป็นเงินทั้งสิ้น 900 บาท (เก้าร้อยบาทถ้วน) <i>af</i>					900.00	0.00	<i>Emp</i>

ลงชื่อ.....ผู้เสนอแผนฯ

ลงชื่อ.....ผู้เห็นชอบแผนฯ

ลงชื่อ.....ผู้อนุมัติแผนฯ

(นายพิทยา ธรรมวงศา)  
นักวิชาการสาธารณสุขชำนาญการ  
เลขานุการ คปสอ.กุมภาวปี

(นายสุนทร คำหาพล)  
สาธารณสุขอำเภอกุมภาวปี  
รองประธาน คปสอ.กุมภาวปี

(นายสุนทร ตั้งสุนทรวิวัฒน์)  
ผู้อำนวยการโรงพยาบาลกุมภาวปี  
ประธาน คปสอ.กุมภาวปี



แผนปฏิบัติการด้านสาธารณสุข สปสอ.กุมภาวปี จังหวัดอุดรธานี ประจำปีงบประมาณ พ.ศ. 2569 (ฉบับปรับปรุง ครั้งที่ 1/2569)

( V ) ภารกิจเชิงยุทธศาสตร์ สปสอ.กุมภาวปี

- 1.ยุทธศาสตร์ สสอ.อุดรธานี ข้อ 1. ยุทธศาสตร์ด้านส่งเสริมสุขภาพ ป้องกันโรค และคุ้มครองผู้บริโภคเป็นเลิศ (PP&P Excellence)
- 3.ยุทธศาสตร์ สปสอ.กุมภาวปี ข้อ 1. ยุทธศาสตร์ด้านส่งเสริมสุขภาพ ป้องกันโรค และคุ้มครองผู้บริโภคเป็นเลิศ (PP&P Excellence)

5.งานวิจัยทำงาน (smart working) กลุ่มงานเวชกรรมสังคม

6.แหล่งงบประมาณ

( ) งบดำเนินงาน ( ) งบเบิกแทนกัน ( ) งบอุดหนุน ( ) งบรายจ่ายอื่นระบุ.....

รหัสงบประมาณ.....

6.2 เงินนอกงบประมาณ

( V ) เงินบำรุง(งบกลาง สปสอ.) ( ) เงินบำรุง(ทันตกรรม) ( ) เงินกองทุนหลักประกันสุขภาพท้องถิ่น ( ) งบอื่นระบุ.....

แผนงาน/โครงการ (1)	วัตถุประสงค์ (2)	กลุ่มเป้าหมาย (3)	วิธีดำเนินงาน (4)	รายละเอียดงบประมาณ (5)	ระยะเวลา /งบประมาณ (ระบุ เดือนที่จะดำเนินการและจำนวน งบม.)		ผู้รับผิดชอบ (7)
					ไตรมาส 3 (ม.ย.-มิ.ย.)	ไตรมาส 4 (ก.ค.-ก.ย.)	
แผนปฏิบัติการพัฒนาคลินิกปรับเปลี่ยนพฤติกรรมสุขภาพคนไทยไร้หวั่ง กุมภาวปี จังหวัดอุดรธานี ปีงบประมาณ พ.ศ.2569	กิจกรรมที่ 1 1. เพื่อชี้แจงแนวทางการพัฒนาคลินิกปรับเปลี่ยนพฤติกรรมสุขภาพฯ ในพื้นที่อำเภอกุมภาวปี 2. เพื่อส่งเสริมการมีส่วนร่วมในการดำเนินงานด้านการปรับเปลี่ยนพฤติกรรมสุขภาพให้กับผู้รับผิดชอบงาน	กิจกรรมที่ 1 1. ผู้รับผิดชอบงานในรพ.สต. จำนวน 17 คน 2. ผู้รับผิดชอบงานใน คสม.ด.กุมภาวปี 1 คน 3. ผู้รับผิดชอบงานในรพ.กุมภาวปี 1 คน 4. ผู้รับผิดชอบงาน ในสสอ.กุมภาวปี 1 คน รวม 20 คน	กิจกรรมที่ 1 จัดประชุมชี้แจงแนวทางการพัฒนาปรับเปลี่ยนพฤติกรรมสุขภาพ คนไทยไร้หวั่ง (DPAC) โดยการจัดประชุม ระยะเวลา 1 วัน	กิจกรรมที่ 1 ค่าใช้จ่าย ดังนี้ 1. ค่าอาหารว่างและเครื่องดื่ม จำนวน 20 คน x 30 บาท x 1 มื้อ x 1 วัน = 600 บาท 2. ค่าอาหารกลางวัน จำนวน 20 คน x 80 บาท x 1 มื้อ x 1 วัน = 1,600 บาท รวมเป็นเงิน 2,200 บาท	ไตรมาส 3 (ม.ย.-มิ.ย.)	ไตรมาส 4 (ก.ค.-ก.ย.)	น.ส.ปิยภรณ์ สรรยาศิวสิทธิ์
	กิจกรรมที่ 2 1. เพื่อสร้างเครือข่ายการดำเนินงานปรับเปลี่ยนพฤติกรรมสุขภาพฯ ในพื้นที่ 2. เพื่อติดตามการดำเนินงานการพัฒนาคลินิกปรับเปลี่ยนพฤติกรรมสุขภาพในชุมชน	กิจกรรมที่ 2 1. ผู้รับผิดชอบรพ.สต.ละ 1 คน รวม 17 คน 2. ผู้รับผิดชอบฯ คสม.ด.กุมภาวปี 1 คน 3. ผู้รับผิดชอบรพ.กุมภาวปี 2 คน 4. ผู้รับผิดชอบฯ สสอ.กุมภาวปี 1 คน 5.แม่ข่ายสุขภาพพื้นที่รพ.สต.ละ 4 คน รวม 72 คน รวมทั้งรวม 93 คน	กิจกรรมที่ 2 จัดประชุมติดตามการดำเนินงาน เรื่องการพัฒนาคลินิกปรับเปลี่ยนพฤติกรรมสุขภาพ คนไทยไร้หวั่ง (DPAC) ในพื้นที่อำเภอกุมภาวปี ทั้ง 18 แห่ง	กิจกรรมที่ 2 ค่าใช้จ่าย ดังนี้ 1. ค่าอาหารว่างและเครื่องดื่ม จำนวน 8 คน x 30 บาท x 1 มื้อ x 1 วัน x 18 แห่ง = 4,320 บาท รวมเป็นเงิน 4,320 บาท	2,200.00	4,320.00	
รวมเป็นเงินทั้งสิ้น 6,520 บาท (หกพันห้าร้อยยี่สิบบาทถ้วน)					2,200.00	4,320.00	

ลงชื่อ.....ผู้เสนอแผนฯ  
(นายพิทยา ธรรมวงศ์)  
นักวิชาการสาธารณสุขชำนาญการ  
เสนาธิการ สปสอ.กุมภาวปี

ลงชื่อ.....ผู้เห็นชอบแผนฯ  
(นายสุนทร คำทาพรถล)  
สาธารณสุขอำเภอกุมภาวปี  
รองประธาน สปสอ.กุมภาวปี

ลงชื่อ.....ผู้อนุมัติแผนฯ  
(นายสุนทร ตั้งสุทธรวิวัฒน์)  
ผู้อำนวยการโรงพยาบาลกุมภาวปี  
ประธาน สปสอ.กุมภาวปี

แผนปฏิบัติการด้านสุขภาพ คปสอ. กุมภวาปี จังหวัดอุดรธานี ประจำปีงบประมาณ พ.ศ. 2569

- (✓) ภารกิจเชิงยุทธศาสตร์ คปสอ. กุมภวาปี ( ) ภารกิจประจำ / พื้นฐาน คปสอ. กุมภวาปี
- 1. ยุทธศาสตร์ สสจ. อุดรธานี ข้อ 1. ยุทธศาสตร์ด้านส่งเสริมสุขภาพ ป้องกันโรค และคุ้มครองผู้บริโภค (Promotion Prevention & Protection Excellence (PP&P Excellence))
- 2. ประเด็นมุ่งเน้น เขต/สสจ. อุดรธานี ข้อ 1 ด้านการส่งเสริมสุขภาพป้องกันโรคและคุ้มครองผู้บริโภคเป็นหลัก
- 3. ยุทธศาสตร์ คปสอ. กุมภวาปี ข้อ 1. ยุทธศาสตร์ด้านส่งเสริมสุขภาพ ป้องกันโรค และคุ้มครองผู้บริโภค (Promotion Prevention & Protection Excellence (PP&P Excellence))
- 4. ประเด็นมุ่งเน้น คปสอ. กุมภวาปี ข้อ สุขภาพทำงาน

- 5. งาน กลุ่มวัยทำงาน (smart working)
- 6. แหล่งงบประมาณ ( ) งบบุคลากร ( ) งบบุคลากร ( ) งบบุคลากร ( ) งบบุคลากร ( ) งบบุคลากร ( ) งบบุคลากร ( ) งบบุคลากร ( ) งบบุคลากร ( ) งบบุคลากร ( ) งบบุคลากร ( )

แผนงาน/โครงการ (1)	วัตถุประสงค์ (2)	กลุ่มเป้าหมาย (3)	วิธีดำเนินงาน (4)	รายละเอียดงบประมาณ (5)	ระยะเวลา /งบประมาณ (ระบุ เดือนที่จะดำเนินการและจำนวน งปม.) (6)				ผู้รับผิดชอบ (7)	
					ไตรมาส 1 (ต.ค.-ธ.ค.)	ไตรมาส 2 (ม.ค.-มี.ค.)	ไตรมาส 3 (เม.ย.-มิ.ย.)	ไตรมาส 4 (ก.ค.-ก.ย.)		
โครงการพัฒนาระบบส่งเสริมสุขภาพของบุคลากรสาธารณสุข อำเภอ กุมภวาปี	1. เพื่อให้เจ้าหน้าที่กลุ่มเสี่ยงมีความรู้ความเข้าใจที่ถูกต้องในการปรับเปลี่ยนพฤติกรรมทางโภชนาการและสามารถนำองค์ความรู้ไปสู่การปฏิบัติได้อย่างถูกต้อง	1. บุคลากร เจ้าหน้าที่สาธารณสุข อำเภอ กุมภวาปี จำนวน 200 คน 2. อสม. ประชาชนทั่วไปในพื้นที่อำเภอ กุมภวาปี จำนวน 300 คน รวมทั้งหมด 500 คน	กิจกรรมที่ 1 จัดงานอบรมส่งเสริมกิจกรรมทางกายของบุคลากรสาธารณสุข ป้องกันโรคหลอดเลือดหัวใจ และโรคหลอดเลือดสมอง (1) บูธนิทรรศการ โรคหลอดเลือดหัวใจ และโรคหลอดเลือดสมอง (2) บูธนิทรรศการ กิจกรรมทางกายเหมาะสมตามกลุ่มวัย (3) บูธนิทรรศการ ศาสตร์แห่งการฟื้นฟูสุขภาพ (4) บูธนิทรรศการ การรักษาทางกายภาพบำบัด (5) บูธนิทรรศการ การตรวจวัดองค์ประกอบร่างกายด้วยเครื่อง Body scan (6) กิจกรรมเข้าฐานเรียนรู้และส่งเสริมการป้องกันโรคหลอดเลือดหัวใจและโรคหลอดเลือดสมอง	กิจกรรมที่ 1 ค่าใช้จ่าย ดังนี้ 1. ค่าอาหารว่างและเครื่องดื่ม จำนวน 500 คน x 30 บาท x 2 มื้อ x 1 วัน = 30,000 บาท 2. ค่าอาหารกลางวัน จำนวน 500 คน x 80 บาท x 1 มื้อ x 1 วัน = 40,000 บาท 3. ค่าวัสดุในการจัดงานและตกแต่งสถานที่ = 15,000 บาท	85,000.00	0.00	0.00	0.00	0.00	น.ส.ปิยภรณ์ สวรรยาวิสุทธิ น.ส.เจนจิราพร กักจิตถิย์
รวมเป็นเงินทั้งสิ้น 85,000 บาท (แปดหมื่นห้าพันบาทถ้วน)					0.00	85,000.00	0.00	0.00	85,000.00	

ลงชื่อ.....ผู้เสนอแผนฯ (นายพิทยา ธรรมวงศา)

ลงชื่อ.....ผู้เห็นชอบแผนฯ (นายสุมน ตั้งสุนทรวิวัฒน์)

ผู้อำนวยการสาธารณสุขจังหวัดอุดรธานี (นายสุมน ตั้งสุนทรวิวัฒน์)

และหัวหน้า คปสอ. กุมภวาปี

ประธาน คปสอ. กุมภวาปี

แผนปฏิบัติการด้านสุขภาพ คปสอ.กุ่มกาวปี จังหวัดอุตรธานี ประจำปีงบประมาณ พ.ศ. 2569

- ( ) ภารกิจเชิงยุทธศาสตร์ คปสอ.กุ่มกาวปี ( ✓ ) ภารกิจประจำ / พื้นฐาน คปสอ.กุ่มกาวปี
1. ยุทธศาสตร์ สสอ.อุตรธานี ชื่อ 1. ยุทธศาสตร์ด้านส่งเสริมสุขภาพ ป้องกันโรค และคุ้มครองผู้บริโภคเป็นเลิศ (PPeP Excellence)
3. ยุทธศาสตร์ คปสอ.กุ่มกาวปี ชื่อ 1. ยุทธศาสตร์ด้านส่งเสริมสุขภาพ ป้องกันโรค และคุ้มครองผู้บริโภคเป็นเลิศ (PPeP Excellence)
5. งานอาหารปลอดภัย กลุ่มงานเวชกรรมสังคม กลุ่มภารกิจด้านบริการปฐมภูมิ
6. แหล่งงบประมาณ

2. ประเด็นมุ่งเน้น งบ/สสอ.อุตรธานี ชื่อ การพัฒนาโรงพยาบาลอาหารปลอดภัย
4. ประเด็นมุ่งเน้น คปสอ.กุ่มกาวปี ชื่อ การพัฒนาโรงพยาบาลอาหารปลอดภัย

วัตถุประสงค์ (2) ..... ( ✓ ) เงินบำรุง (งบกลาง คปสอ.) ( ) เงินบำรุง (เงินอุดหนุน) ( ) เงินกองทุนหลักประกันสุขภาพท้องถิ่น ( ) งบอื่น ๆ ประจํา

วิธีดำเนินงาน (4) ..... ( ) งบดำเนินงาน ( ) งบอุดหนุน ( ) งบรายจ่ายอื่น ๆ ประจํา

แผนงาน/โครงการ (1)	วัตถุประสงค์ (2)	กลุ่มเป้าหมาย (3)	วิธีดำเนินงาน (4)	รายละเอียดงบประมาณ (5)	ระยะเวลา/งบประมาณ (6)				ผู้รับผิดชอบ (7)	
					ไตรมาส 1 (ต.ค.-ธ.ค.)	ไตรมาส 2 (ม.ค.-มิ.ค.)	ไตรมาส 3 (เม.ย.-มิ.ย.)	ไตรมาส 4 (ก.ค.-ก.ย.)		
แผนปฏิบัติการพัฒนาระบบงานอาหารปลอดภัย คปสอ.กุ่มกาวปี จังหวัดอุตรธานี	1. เพื่อพัฒนาและควบคุม สถานที่จำหน่ายอาหาร ให้ถูกสุขลักษณะและมาตรฐานที่กำหนด 2. เพื่อลดอัตราการเกิดโรคที่มีสาเหตุจากอาหารและน้ำ 3. เพื่อให้ผู้บริโภคได้รับอาหารที่สะอาดปลอดภัยและสร้างความมั่นใจให้แก่ผู้บริโภค	เป้าหมายผู้รับบริการ 1. สถานที่จำหน่ายอาหารอำเภอ กุ่มกาวปี จำนวน 200 ร้าน/แห่ง 2. ตลาดนัดจำนวน 15 แห่ง 3. ตลาดสดจำนวน 3 แห่ง	กิจกรรมที่ 1 ตรวจประเมินมาตรฐานสุขอนามัยร้านอาหาร	กิจกรรมที่ 1 ค่าใช้จ่าย ดังนี้ 1. ค่าตอบแทนเจ้าหน้าที่ออกตรวจมาตรฐานสุขอนามัยร้านอาหาร - พบ/พบก จำนวน 3 คน x 81.25 บาท x 3 ชม. x 18 ครั้ง = 13,162.50 บาท - พรจ จำนวน 1 คน x 41.25 บาท x 3 ชม. x 18 ครั้ง = 2,227.50 บาท รวมเป็นเงิน 15,390.00 บาท 2. ค่าชุดทดสอบสารปนเปื้อน - SI-2 จำนวน 2 กล่อง x 1,150 บาท = 2,300 บาท - ชุดทดสอบแบคทีเรียจำนวน 2 กล่อง x 350 บาท = 700 บาท - ชุดทดสอบซาลโมเนลลา จำนวน 2 กล่อง x 600 บาท = 1,200 บาท - ชุดทดสอบ ฟอสฟอรัส จำนวน 1 ถึง x 3,200 บาท = 3,200 บาท - ชุดทดสอบสารฟอสฟอรัส จำนวน 2 กล่อง x 1,000 บาท = 2,000 บาท รวมเป็นเงิน 18,780 บาท	34,170.00	34,170.00	0.00	0.00	0.00	น.ส.ปวีณา จังแสง
รวมเป็นเงินทั้งสิ้น 34,170 บาท (สามหมื่นสี่พันหนึ่งร้อยเจ็ดสิบบาทถ้วน)					0.00	34,170.00	0.00	0.00	34,170.00	

ลงชื่อ.....ผู้เสนอแผนฯ  
(นายพิทยา ธรรมวงศา)  
นักวิชาการสาธารณสุขชำนาญการ  
เลขานุการ คปสอ.กุ่มกาวปี

ลงชื่อ.....ผู้เห็นชอบแผนฯ  
(นายสุนทร คำการพล )  
สาธารณสุขอำเภอ กุ่มกาวปี  
รองประธาน คปสอ. กุ่มกาวปี

ลงชื่อ.....ผู้อนุมัติแผนฯ  
(นายสุนันต์ สุงทวิวัฒน์)  
ผู้อำนวยการโรงพยาบาลกุ่มกาวปี  
ประธาน คปสอ.กุ่มกาวปี

แผนปฏิบัติการด้านสุขภาพ สปสอ.กุมภาวปี จังหวัดอุดรธานี ประจำปีงบประมาณ พ.ศ. 2569

( ) ภารกิจเชิงยุทธศาสตร์ สปสอ.กุมภาวปี

( ✓ ) ภารกิจประจำ / พื้นฐาน สปสอ.กุมภาวปี

1.ยุทธศาสตร์ สสจ.อุดรธานี ข้อ 1. ยุทธศาสตร์ด้านส่งเสริมสุขภาพ ป้องกันโรค และคุ้มครองผู้บริโภคเป็นเลิศ Promotion Prevention & Protection Excellence (PP&P Excellence)

3.ยุทธศาสตร์ สปสอ.กุมภาวปี ข้อ 1. ยุทธศาสตร์ด้านส่งเสริมสุขภาพ ป้องกันโรค และคุ้มครองผู้บริโภคเป็นเลิศ Promotion Prevention & Protection Excellence (PP&P Excellence)

2.ประเด็นมุ่งเน้น เขต/สสจ.อุดรธานี ข้อ การพัฒนาโรงพยาบาลอาหารปลอดภัย

4. ประเด็นมุ่งเน้น สปสอ.กุมภาวปี ข้อ การพัฒนาโรงพยาบาลอาหารปลอดภัย

5.งานอาหารปลอดภัย กลุ่มงานขจรกรรมสังคม กลุ่มภารกิจด้านบริการปฐมภูมิ

6.แหล่งงบประมาณ

6.1 เงินงบประมาณ ( ) งบบุคลากร ( ) งบบุคลากร ( ) งบบุคลากร ( ) งบบุคลากร ( ) งบบุคลากร ( ) งบบุคลากร ( ) งบบุคลากร ( ) งบบุคลากร ( )

รหัสงบประมาณ.....

6.2 เงินนอกงบประมาณ ( ✓ ) เงินบำรุง(งบกลาง สปสอ.) ( ) เงินบำรุง(เงินตรา) ( ) เงินกองทุนประกันสุขภาพท้องถิ่น ( ) งบบุคลากร ( )

แผนงาน/โครงการ (1)	วัตถุประสงค์ (2)	กลุ่มเป้าหมาย (3)	วิธีดำเนินงาน (4)	รายละเอียดงบประมาณ (5)	ระยะเวลา /งบประมาณ (ระบุเดือนที่ดำเนินการและจำนวน งบม.) (6)				ผู้รับผิดชอบ (7)
					ไตรมาส 1 (ต.ค.-ธ.ค.)	ไตรมาส 2 (ม.ค.-มี.ค.)	ไตรมาส 3 (เม.ย.-มิ.ย.)	ไตรมาส 4 (ก.ค.-ก.ย.)	
โครงการอบรมผู้ผลิตอาหารและผู้ประกอบการ จังหวัดอุดรธานี ปีงบประมาณ พ.ศ.2569	1. เพื่อพัฒนาความรู้ ทักษะ ของผู้ผลิตอาหารและผู้ประกอบการ	1. ผู้ผลิตอาหารและผู้ประกอบกิจการในอำเภอกุมภาวปี จำนวน 60 คน	กิจกรรม จัดอบรมผู้ผลิตอาหารและผู้ประกอบการ สปสอ.กุมภาวปี โดยวิธีการบรรยาย ระยะเวลา 2 วัน	กิจกรรม ค่าใช้จ่าย ดังนี้ 1. ค่าอาหารว่างและเครื่องดื่ม จำนวน 30 คน x 30 บาท x 1 มื้อ x 2 วัน = 1,800 บาท 2. ค่าอาหารกลางวัน จำนวน 30 คน x 80 บาท x 1 มื้อ x 2 วัน = 4,800 บาท รวมเป็นเงิน 6,600 บาท	0.00	0.00	3,300.00	3,300.00	น.ส.เปิงมา จัดแสง
รวมเป็นเงินทั้งสิ้น 6,600 บาท (ไม่หักหย่อนภาษี)					0.00	0.00	3,300.00	3,300.00	
					6,600.00				

ลงชื่อ.....ผู้เสนอแผนฯ  
(นายพิทยา ธรรมรงค์ดา)  
นักวิชาการสาธารณสุขชำนาญการ  
เลขานุการ สปสอ.กุมภาวปี

ลงชื่อ.....ผู้เห็นชอบแผนฯ  
(นายสุนทร คำหารพุด )  
สาธารณสุขอำเภอกุมภาวปี  
รองประธาน สปสอ.กุมภาวปี

ลงชื่อ.....ผู้อนุมัติแผนฯ  
(นายสุนทร ดั่งสุนทรวิวัฒน์)  
ผู้อำนวยการโรงพยาบาลกุมภาวปี  
ประธาน สปสอ.กุมภาวปี

แผนปฏิบัติการด้านสาธารณสุข คปสอ.กุมภาวปี จังหวัดอุดรธานี ประจำปีงบประมาณ พ.ศ. 2569 (ฉบับปรับปรุง ครั้งที่ 1/2569)

( ) ภารกิจเชิงยุทธศาสตร์ คปสอ.กุมภาวปี

( ✓ ) ภารกิจประจำ / พื้นฐาน คปสอ.กุมภาวปี

1.ยุทธศาสตร์ สถลจ.อุดรธานี ข้อ 1. ยุทธศาสตร์ด้านส่งเสริมสุขภาพ ป้องกันโรค และคุ้มครองผู้บริโภคเป็นเลิศ (PP&P Excellence)

3.ยุทธศาสตร์ คปสอ.กุมภาวปี ข้อ 1. ยุทธศาสตร์ด้านส่งเสริมสุขภาพ ป้องกันโรค และคุ้มครองผู้บริโภคเป็นเลิศ (PP&P Excellence)

5.งานอาหารปลอดภัย กลุ่มงานเวชกรรมสังคม

6.แหล่งงบประมาณ

( ) งบดำเนินงาน ( ) งบเบิกแทนกัน ( ) งบอุดหนุน ( ) งบรายจ่ายอื่นระบุ.....

รหัสงบประมาณ.....

6.2 เงินนอกงบประมาณ ( ✓ ) เงินบำรุง(งบกลาง คปสอ.) ( ) เงินบำรุง(ทันตกรรม) ( ) เงินกองทุนหลักประกันสุขภาพท้องถิ่น ( ) งบอื่นระบุ.....

แผนงาน/โครงการ (1)	วัตถุประสงค์ (2)	กลุ่มเป้าหมาย (3)	วิธีดำเนินงาน (4)	รายละเอียดงบประมาณ (5)	ระยะเวลา / งบประมาณ (6)		ผู้รับผิดชอบ (7)
					ไตรมาส 3 (เม.ย.-มิ.ย.)	ไตรมาส 4 (ก.ค.-ก.ย.)	
แผนปฏิบัติการติดตามการดำเนินงานอาหารปลอดภัย คปสอ.กุมภาวปี ดำเนินงานอาหารปลอดภัย จังหวัด อุดรธานี ปีงบประมาณ พ.ศ.2569	1. เพื่อติดตามการดำเนินงานอาหาร ปลอดภัย คปสอ.กุมภาวปี 2. เพื่อสนับสนุนเครือข่ายในการ ดำเนินงานเพื่อให้บรรลุวัตถุประสงค์ และตัวชี้วัด	1. เจ้าหน้าที่ผู้รับผิดชอบงานอาหาร ปลอดภัย คปสอ.กุมภาวปี 2. เจ้าหน้าที่หน่วยงานองค์กร ปกครองส่วนท้องถิ่น รวมทั้งหมด 50 คน	กิจกรรม ประชุมติดตามการดำเนินงาน อาหารปลอดภัย คปสอ.กุมภาวปี โดย การจัดประชุม ระยะเวลา 1 วัน	กิจกรรม ค่าใช้จ่าย ดังนี้ 1. ค่าอาหารว่างและเครื่องดื่ม จำนวน 50 คน x 30 บาท x 1 มื้อ x 1 วัน = 1,500 บาท 2. ค่าอาหารกลางวัน จำนวน 50 คน x 80 บาท x 1 มื้อ x 1 วัน = 4,000 บาท รวมเป็นเงิน 5,500 บาท	5,500.00	0.00	น.ส.ปวีณา จัดแจ้ง
รวมเป็นเงินทั้งสิ้น 5,500 บาท (ห้าพันห้าร้อยบาทถ้วน)					5,500.00	0.00	

ลงชื่อ.....ผู้เสนอแผนฯ  
(นายพิทยา ธรรมวงศา)  
นักวิชาการสาธารณสุขชำนาญการ  
เลขานุการ คปสอ.กุมภาวปี

ลงชื่อ.....ผู้เห็นชอบแผนฯ  
(นายสุนทร คำทหารพล)  
สาธารณสุขอำเภอกุมภาวปี  
รองประธาน คปสอ.กุมภาวปี

ลงชื่อ.....ผู้อนุมัติแผนฯ  
(นายสมณ ตั้งสุนทรวิวัฒน์)  
ผู้อำนวยการโรงพยาบาลกุมภาวปี  
ประธาน คปสอ.กุมภาวปี



แผนปฏิบัติการด้านสาธารณสุข คลอดกุมภวาปี จังหวัดอุดรธานี ประจำปีงบประมาณ พ.ศ. 2569 (ฉบับปรับปรุง ครั้งที่ 1/2569)

( ✓ ) การกิจเชิงยุทธศาสตร์ คลอดกุมภวาปี

( ✓ ) ภารกิจประจำ / พื้นฐาน คลอดกุมภวาปี

2.ประเด็นสำคัญ เขต/สจล.อุดรธานี ชื่อ 2.คุณภาพบริการ Service plan ถดถอย ลดป่วย ลดตาย

1.ยุทธศาสตร์ สสจ.อุดรธานี ชื่อ 1. ยุทธศาสตร์ด้านส่งเสริมสุขภาพ ป้องกันโรค และคุ้มครองผู้บริโภคเป็นเลิศ (PP&P Excellence)

3.ยุทธศาสตร์ คลอดกุมภวาปี ชื่อ 1. ยุทธศาสตร์ด้านส่งเสริมสุขภาพ ป้องกันโรค และคุ้มครองผู้บริโภคเป็นเลิศ (PP&P Excellence)

5.งานแม่เหล็กน้ำดี

6.แหล่งงบประมาณ

( ) เงินงบประมาณ ( ) เงินอุดหนุน ( ) งบรายจ่ายอื่น ๆ

รหัสงบประมาณ.....  
รหัสงบประมาณ..... ( ) เงินอุดหนุน ( ) งบรายจ่ายอื่น ๆ

แผนงาน/โครงการ (1)	วัตถุประสงค์ (2)	กลุ่มเป้าหมาย (3)	วิธีดำเนินงาน (4)	รายละเอียดงบประมาณ (5)	ระยะเวลา /งบประมาณ (ระบุเดือนที่ดำเนินการและจำนวน งบ.) (6)		ผู้รับผิดชอบ (7)
					ไตรมาส 3 (ม.ย.-มิ.ย.)	ไตรมาส 4 (ก.ค.-ก.ย.)	
แผนงานการคัดกรองและปรับเปลี่ยนพฤติกรรมเสี่ยงโรคพยาธิใบไม้ตับและมะเร็งท่อน้ำดีด้วยวิธีตรวจอุจจาระตรวจพยาธิวิทยาในประชาชนกลุ่มเสี่ยง	<p><b>กิจกรรมที่ 1</b></p> <p>1. เพื่อให้ประชาชนกลุ่มเสี่ยงท่อน้ำดีได้รับการคัดกรองการตรวจอุจจาระตรวจพยาธิวิทยาได้</p> <p>2. เพื่อให้ประชาชนที่ตรวจพบพยาธิใบไม้ตับได้รับการรักษา</p> <p><b>กิจกรรมที่ 2</b></p> <p>1. เพื่อให้กลุ่มเป้าหมายได้รับความรู้เกี่ยวกับโรคพยาธิใบไม้ตับและมะเร็งท่อน้ำดี</p> <p>2. เพื่อให้กลุ่มเป้าหมายได้รับการปรับเปลี่ยนพฤติกรรมเสี่ยงโรคพยาธิใบไม้ตับและมะเร็งท่อน้ำดี</p> <p><b>กิจกรรมที่ 3</b></p> <p>- เพื่อให้ประชาชนกลุ่มเสี่ยงโรคพยาธิใบไม้ตับได้รับการตรวจคัดกรองและเข้ารับการรักษาต่อเนื่อง</p>	<p><b>กิจกรรมที่ 1</b></p> <p>- ประชาชนอายุ 15 ปีขึ้นไป ที่เสี่ยงมะเร็งท่อน้ำดีในพื้นที่อำเภอกุมภวาปี จำนวน 100 คน</p> <p><b>กิจกรรมที่ 2</b></p> <p>- ประชาชนอายุ 40 ปีขึ้นไป ที่เสี่ยงมะเร็งท่อน้ำดีในพื้นที่อำเภอกุมภวาปี จำนวน 100 คน</p>	<p><b>กิจกรรมที่ 1</b> ตรวจอุจจาระประชาชนกลุ่มเสี่ยงมะเร็งท่อน้ำดีในพื้นที่อำเภอกุมภวาปี จำนวน 100 คน</p> <p><b>กิจกรรมที่ 2</b> โครงการประชุมเชิงปฏิบัติการปรับเปลี่ยนพฤติกรรมเสี่ยงโรคพยาธิใบไม้ตับและมะเร็งท่อน้ำดี อำเภอกุมภวาปี โดยวิธีการบรรยาย และฝึกปฏิบัติ ระยะเวลา 2 วัน</p> <p><b>กิจกรรมที่ 3</b> กิจกรรมคัดกรองมะเร็งท่อน้ำดีด้วยวิธีคัดรักษาตัวในประชาชนกลุ่มเสี่ยง อำเภอกุมภวาปี</p>	<p><b>กิจกรรมที่ 1</b> ค่าใช้จ่าย ดังนี้</p> <p>1. ค่าตรวจอุจจาระ จำนวน 100 คน x 100 บาท = 10,000 บาท</p> <p>2. ค่าตอบแทนแพทย์ตรวจ US จำนวน 3 คน x 150 บาท x 2 ชม. x 2 วัน = 1,800 บาท</p> <p>รวมเป็น 11,800 บาท</p> <p><b>กิจกรรมที่ 2</b> ค่าใช้จ่าย ดังนี้</p> <p>1. ค่าอาหารว่างและเครื่องดื่ม จำนวน 100 คน x 30 บาท x 2 มื้อ x 2 วัน = 12,000 บาท</p> <p>2. ค่าอาหารกลางวัน จำนวน 100 คน x 80 บาท x 1 มื้อ x 2 วัน = 16,000 บาท</p> <p>รวมเป็น 28,000 บาท</p> <p><b>กิจกรรมที่ 3</b> ไม่ใช้งบประมาณ</p>	ไตรมาส 3 (ม.ย.-มิ.ย.)	ไตรมาส 4 (ก.ค.-ก.ย.)	นายศรพร สาบุตร
รวมเป็นเงินทั้งสิ้น 39,800 บาท (สามหมื่นเก้าพันแปดร้อยบาทถ้วน)					39,800.00	0.00	

ลงชื่อ.....ผู้เสนอแผนฯ (นายพิทยา ธรรมวงศา)

ลงชื่อ.....ผู้เห็นชอบแผนฯ (นายสุมน ตั้งสุนทรวิวัฒน์)

ผู้อำนวยการสาธารณสุขอำเภอกุมภวาปี

ผู้อำนวยการโรงพยาบาลกุมภวาปี

- ( ) การกิจเชิงยุทธศาสตร์ สป.สอ.กุมภวาปี ( ✓ ) การกิจประจำ / พื้นฐาน สป.สอ.กุมภวาปี
- 1.ยุทธศาสตร์ สสจ.อุดรธานี ข้อ 1. ยุทธศาสตร์ด้านส่งเสริมสุขภาพ ป้องกันโรค และคุ้มครองผู้บริโภคเป็นเลิศ (PP&P Excellence)
- 3.ยุทธศาสตร์ สป.สอ.กุมภวาปี ข้อ 1. ยุทธศาสตร์ด้านส่งเสริมสุขภาพ ป้องกันโรค และคุ้มครองผู้บริโภคเป็นเลิศ (PP&P Excellence)
- 5.งานยาเสพติด จิตเวช ( ) งานป้องกัน ( ) งานเบิกแทนกัน ( ) งานอุดหนุน ( ) งบรายจ่ายอื่น ๆ ระบุ.....
- 6.แหล่งงบประมาณ 6.1 เงินงบประมาณ ( ✓ ) เงินบำรุง(งบกลาง สป.สอ.) ( ) เงินบำรุง(งบกรม) ( ) เงินกองทุนหลักประกันสุขภาพท้องถิ่น ( ) งบอื่น ๆ ระบุ.....

วัตถุประสงค์ (2)

1. เพื่อชี้แจงนโยบาย ตัวชี้วัด และแนวทางในการดำเนินงาน

2. เพื่อส่งเสริมความร่วมมือของเครือข่ายในการดำเนินงาน TO BE NUMBER ONE

กลุ่มเป้าหมาย (3)

1. เจ้าหน้าที่ผู้รับผิดชอบงาน TO BE NUMBER ONE สป.สอ.กุมภวาปี ตามคำสั่งปฏิบัติงาน จำนวน 25 คน

2. เครือข่ายครูแกนนำ/นักเรียนแกนนำ/ตัวแทนชมรม จำนวน 15 คน

รวมทั้งหมด 40 คน

วิธีดำเนินงาน (4)

กิจกรรม จัดประชุมชี้แจงแนวทางการดำเนินงาน TO BE NUMBER ONE สป.สอ.กุมภวาปี โดยการจัดการประชุม ระยะเวลา 1 วัน

รายละเอียดงบประมาณ (5)

ค่าใช้จ่าย ดังนี้

1. ค่าอาหารว่างและเครื่องดื่ม จำนวน 40 คน x 30 บาท x 2 มื้อ x 1 วัน = 2,400 บาท

2. ค่าอาหารกลางวัน จำนวน 40 คน x 80 บาท x 1 มื้อ x 1 วัน = 3,200 บาท

รวมเป็นเงิน 5,600 บาท

ระยะเวลา / งบประมาณ (6)

ไตรมาส 3 (เม.ย.-มิ.ย.) 5,600.00

ไตรมาส 4 (ก.ค.-ก.ย.) 0.00

รวมเป็นเงินทั้งสิ้น 5,600 บาท (ห้าพันหกร้อยบาทถ้วน)

ผู้รับผิดชอบ (7)

นายตะวัน ดาศักดิ์

ลงชื่อ.....ผู้เสนอแผนฯ (นายพิทยา ธรรมวงศ์) เลขานุการ สป.สอ.กุมภวาปี

ลงชื่อ.....ผู้เห็นชอบแผนฯ (นายธนกร คำทหารพล) สาธารณสุขอำเภอกุมภวาปี รองประธาน สป.สอ.กุมภวาปี

ลงชื่อ.....ผู้อนุมัติแผนฯ (นายสมาน ตั้งสุนทรวิวัฒน์) ผู้อำนวยการโรงพยาบาลกุมภวาปี ประธาน สป.สอ.กุมภวาปี

- ( ) ภารกิจเชิงยุทธศาสตร์ คปสอ.กุมภวาปี
- ( ✓ ) ภารกิจประจำ / พื้นฐาน คปสอ.กุมภวาปี
- 1.ยุทธศาสตร์ สสจ.อุดรธานี ข้อ 1. ยุทธศาสตร์ด้านส่งเสริมสุขภาพ ป้องกันโรค และคุ้มครองผู้บริโภคเป็นเลิศ (PP&P Excellence)
- 3.ยุทธศาสตร์ คปสอ.กุมภวาปี ข้อ 1. ยุทธศาสตร์ด้านส่งเสริมสุขภาพ ป้องกันโรค และคุ้มครองผู้บริโภคเป็นเลิศ (PP&P Excellence)
- 5.งานยาเสพติด จิตเวช
- 6.แหล่งงบประมาณ

- 2.ประเด็นมุ่งเน้น เขต/สสจ.อุดรธานี ข้อ 3.ยาเสพติด จิตเวช
- 4.ประเด็นมุ่งเน้น คปสอ.กุมภวาปี ข้อ 8.ยาเสพติด จิตเวช

6.1 เงินงบประมาณ ( ) งบดำเนินงาน ( ) งบอุดหนุน ( ) งบรายจ่ายอื่นระบุ.....  
 รหัสงบประมาณ.....  
 6.2 เงินนอกงบประมาณ ( ✓ ) เงินบำรุง(งบกลาง คปสอ.) ( ) เงินบำรุง(ทันตกรรม) ( ) เงินกองทุนประกันสุขภาพท้องถิ่น ( ) งบอื่นระบุ.....

แผนงาน/โครงการ (1)	วัตถุประสงค์ (2)	กลุ่มเป้าหมาย (3)	วิธีดำเนินงาน (4)	รายละเอียดงบประมาณ (5)	ระยะเวลา /งบประมาณ (6)		ผู้รับผิดชอบ (7)
					ไตรมาส 3 (เม.ย.-มิ.ย.)	ไตรมาส 4 (ก.ค.-ก.ย.)	
โครงการค่ายอบรมแกนนำ TO BE NUMBER ONE คปสอ.กุมภวาปี จังหวัดอุดรธานี ปีงบประมาณ พ.ศ.2569	1. เพื่อให้อบรม TO BE NUMBER ONE ได้ขยายเครือข่าย 2. เพื่อให้เยาวชนได้มีภูมิคุ้มกันเรื่องยาเสพติด	1. เยาวชนชาย 6-24 ปี 2. ประชาชนกลุ่มเสี่ยงและกลุ่มเสพยา จำนวน 80 คน	กิจกรรม จัดอบรมแกนนำ TO BE NUMBER ONE คปสอ.กุมภวาปี โดยวิธีการบรรยาย ระยะเวลา 2 วัน	ค่าใช้จ่าย ดังนี้ 1. ค่าอาหารว่างและเครื่องดื่ม จำนวน 80 คน x 30 บาท x 2 มื้อ x 2 วัน = 9,600 บาท 2. ค่าอาหารกลางวัน จำนวน 80 คน x 80 บาท x 1 มื้อ x 1 วัน x 2 วัน = 12,800 บาท 3. ค่าสมนาคุณวิทยากรบรรยาย (มีใบค่ากลางของรัฐ) 1,200 บาท x 3 ชม. x 2 คน x 2 วัน = 14,400 บาท 4. ค่าที่พักผู้เข้าร่วม จำนวน 80 คน x 150 บาท x 1 คืน = 12,000 บาท	48,800.00	0.00	นายตะวัน ตาสักดิ์
				รวมเป็นเงินทั้งสิ้น 48,800 บาท (สี่หมื่นแปดพันแปดร้อยบาทถ้วน)	48,800.00	0.00	<i>Stamp</i>

ลงชื่อ.....ผู้เสนอแผนฯ  
 (นายพิทยา ธรรมวงศา)  
 นักวิชาการสาธารณสุขชำนาญการ  
 เลขาธิการ คปสอ.กุมภวาปี

ลงชื่อ.....ผู้เห็นชอบแผนฯ  
 (นายธนิกร คำทหารพล )  
 สาธารณสุขอำเภอกุมภวาปี  
 รองประธาน คปสอ.กุมภวาปี

ลงชื่อ.....ผู้อนุมัติแผนฯ  
 (นายสุมน ตั้งสุนทรวิวัฒน์)  
 ผู้อำนวยการโรงพยาบาลกุมภวาปี  
 ประธาน คปสอ.กุมภวาปี

แผนปฏิบัติการด้านสุขภาพ คปสอ.กุมภาวปี จังหวัดอุดรธานี ประจำปีงบประมาณ พ.ศ. 2569

( ) ภารกิจเชิงยุทธศาสตร์ คปสอ.กุมภาวปี

( v ) ภารกิจประจำ / พื้นฐาน คปสอ.กุมภาวปี

1.ยุทธศาสตร์ สสจ.อุดรธานี ข้อ 1. ยุทธศาสตร์ด้านส่งเสริมสุขภาพ บำรุงกันโรค และคุ้มครองผู้บริโภคเป็นเลิศ Promotion Prevention & Protection Excellence (PP&P Excellence)

2.ประเด็นมุ่งเน้น เขต/สสจ.อุดรธานี ข้อ ยาเสพติด จิตเวช

3.ยุทธศาสตร์ คปสอ.กุมภาวปี ข้อ 1. ยุทธศาสตร์ด้านส่งเสริมสุขภาพ บำรุงกันโรค และคุ้มครองผู้บริโภคเป็นเลิศ Promotion Prevention & Protection Excellence (PP&P Excellence)

4.ประเด็นมุ่งเน้น คปสอ.กุมภาวปี ข้อ ยาเสพติด จิตเวช

5.งานยาเสพติด จิตเวช

6.แหล่งงบประมาณ ( ) งบดำเนินงาน ( ) งบเบิกแทนกัน ( ) งบอุดหนุน ( ) งบรายจ่ายอื่น ๆ ระบุ.....

6.1 เงินงบประมาณ

รหัสงบประมาณ.....

6.2 เงินนอกงบประมาณ

( v ) เงินบำรุง(งบกลาง คปสอ.) ( ) เงินบำรุง(ทันตกรรม) ( ) เงินกองทุนสุขภาพท้องถิ่น ( ) งบอื่น ๆ ระบุ.....

แผนงาน/โครงการ (1)	วัตถุประสงค์ (2)	กลุ่มเป้าหมาย (3)	วิธีดำเนินงาน (4)	รายละเอียดงบประมาณ (5)	ระยะเวลา / งบประมาณ (ระบุเดือนที่ดำเนินการและจำนวน งบป.) (6)				ผู้รับผิดชอบ (7)
					ไตรมาส 1 (ต.ค.-ธ.ค.)	ไตรมาส 2 (ม.ค.-มิ.ค.)	ไตรมาส 3 (เม.ย.-มิ.ย.)	ไตรมาส 4 (ก.ค.-ก.ย.)	
โครงการประกวด TO BE NUMBER ONE TEEN DANCERSE คปสอ.กุมภาวปี จังหวัดอุดรธานี ปีงบประมาณ พ.ศ.2569	1. เพื่อส่งเสริมให้เยาวชนเป็นหนึ่งโดยไม่พึ่งยาเสพติด 2. เพื่อส่งเสริมความสามารถของเยาวชนอำเภอกุมภาวปี	ทีม TO BE NUMBER ONE TEEN DANCERSE อำเภอกุมภาวปี (รับสมัคร 2 รุ่น ทั้งหมดไม่เกิน 20 ทีม)	กิจกรรม จัดประกวด TO BE NUMBER ONE TEEN DANCERSE คปสอ.กุมภาวปี ระยะเวลา 1 วัน	ค่าใช้จ่าย ดังนี้ 1. ค่าอาหารว่างและเครื่องดื่ม จำนวน 100 คน x 30 บาท x 2 มื้อ x 1 วัน = 6,000 บาท 2. ค่าอาหารกลางวัน จำนวน 100 คน x 80 บาท x 1 มื้อ x 1 วัน = 8,000 บาท 3. ค่ารางวัลชนะเลิศ 2,000 บาท x 2 รางวัล = 4,000 บาท 4. ค่ารางวัลรองชนะเลิศ 1,000 บาท x 2 รางวัล = 2,000 บาท รวมเป็นเงิน 20,000 บาท	0.00	0.00	0.00	20,000.00	นายตะวัน ดากักัด
รวมเป็นเงินทั้งสิ้น 20,000 บาท (สองหมื่นบาทถ้วน) <i>Ans</i>					0.00	0.00	0.00	20,000.00	<i>Ans</i>

ลงชื่อ.....ผู้เสนอแนะ  
(นายพิทยา ธรรมวงศ์)  
นักวิชาการสาธารณสุขชำนาญการ  
เลขานุการ คปสอ.กุมภาวปี

ลงชื่อ.....ผู้เห็นชอบแนะ  
(นายสุนทร คำทรัพย์)  
สาธารณสุขอำเภอกุมภาวปี  
รองประธาน คปสอ.กุมภาวปี

ลงชื่อ.....ผู้อนุมัติแนะ  
(นายสุนัน ตั้งสุนทรวิวัฒน์)  
ผู้อำนวยการโรงพยาบาลกุมภาวปี  
ประธาน คปสอ.กุมภาวปี

แผนปฏิบัติการด้านสาธารณสุข สปสอ.กุมกาวปี จังหวัดอุดรธานี ประจำปีงบประมาณ พ.ศ. 2569

- ( ) การกิจเชิงยุทธศาสตร์ สปสอ.กุมกาวปี
- ( ✓ ) การกิจประจำ / พื้นฐาน สปสอ.กุมกาวปี
- 1.ยุทธศาสตร์ สสจ.อุดรธานี ข้อ 2. ยุทธศาสตร์ด้านบริการเป็นเลิศ (Service Excellence)
- 3.ยุทธศาสตร์ สปสอ.กุมกาวปี ข้อ 2. ยุทธศาสตร์ด้านบริการเป็นเลิศ (Service Excellence)
- 5.งานทันตสาธารณสุข
- 6.แหล่งงบประมาณ

6.1 เงินงบประมาณ ( ) งบดำเนินงาน ( ) งบอุดหนุน ( ) งบรายจ่ายอื่นๆ.....

6.2 เงินนอกงบประมาณ ( ) เงินบำรุง(งบกลาง สปสอ.) ( ✓ ) เงินบำรุง(ทันตกรรม) ( ) เงินกองทุนหลักประกันสุขภาพท้องถิ่น ( ) งบอื่น ๆ.....

แผนงาน/โครงการ (1)	วัตถุประสงค์ (2)	กลุ่มเป้าหมาย (3)	วิธีดำเนินงาน (4)	รายละเอียดงบประมาณ (5)	ระยะเวลา / งบประมาณ (6)				ผู้รับผิดชอบ (7)
					ไตรมาส 1 (ต.ค.-ธ.ค.)	ไตรมาส 2 (ม.ค.-มี.ค.)	ไตรมาส 3 (เม.ย.-มิ.ย.)	ไตรมาส 4 (ก.ค.-ก.ย.)	
แผนปฏิบัติงานส่งเสริมการให้บริการด้านทันตสุขภาพในชุมชน สปสอ.กุมกาวปี จังหวัดอุดรธานี ปีงบประมาณ พ.ศ.2569	1. เพื่อให้ประชาชนในพื้นที่ ที่มีทันตบุคลากรประจำอยู่ได้รับบริการทันตกรรมตามมาตรฐาน	กลุ่มเป้าหมายผู้รับบริการ รพ.สต.ที่ไม่มีทันตบุคลากรประจำการอยู่ จำนวน 13 แห่ง	กิจกรรม ออกให้บริการทันตกรรมแก่ประชาชนในพื้นที่ รพ.สต. ที่ไม่มีทันตบุคลากรประจำการอยู่ที่ รพ.สต.	ค่าใช้จ่าย ดังนี้ ค่าตอบแทนเจ้าหน้าที่ออกรับบริการ 1. ทันตแพทย์ จำนวน 1 คน x 120 บาท x 7 ชม. x 85 ครั้ง = 71,400 บาท 2. นวค.ทันตสาธารณสุข จำนวน 1 คน x 80 บาท x 7 ชม. x 85 ครั้ง = 47,600 บาท 3. จพ.ทันตสาธารณสุข จำนวน 1 คน x 60 บาท x 7 ชม. x 85 ครั้ง = 35,700 บาท 4. ผู้ช่วยทันตแพทย์ จำนวน 1 คน x 50 บาท x 7 ชม. x 85 ครั้ง = 29,750 บาท 5. พนักงานขับรถยนต์ จำนวน 1 คน x 41.25 บาท x 7 ชม. x 85 ครั้ง = 24,543.75 บาท	0.00	0.00	208,993.75	0.00	นางสายสุรีย์ นาคะวงษ์ น.ส.ศรีสุภาภรณ์ ถึงบุตร น.ส.ปณิตดา ถ้าวาปี
<b>รวมเป็นเงินทั้งสิ้น 208,993.75 บาท</b>					0.00	0.00	208,993.75	0.00	
(สองแสนแปดพันเก้าร้อยเก้าสิบบาทเจ็ดสิบลบาทห้าสตางค์)									

ลงชื่อ.....ผู้เสนอแผนฯ  (นายพิทยา ธรรมวงศา)  
 นักวิชาการสาธารณสุขชำนาญการ  
 เลขานุการ สปสอ.กุมกาวปี

ลงชื่อ.....ผู้เห็นชอบแผนฯ  (นายบุญกร คำพารพล)  
 สาธารณสุขอำเภอกุมกาวปี  
 รองประธาน สปสอ.กุมกาวปี

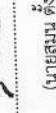
ลงชื่อ.....ผู้อนุมัติแผนฯ  (นายสุมน ตั้งสุนทรวิวัฒน์)  
 ผู้อำนวยการโรงพยาบาลกุมกาวปี  
 ประธาน สปสอ.กุมกาวปี

แผนปฏิบัติการด้านสุขภาพ คปสอ.กุมภาวปี จังหวัดอุดรธานี ประจำปีงบประมาณ พ.ศ. 2569

( ✓ ) ภารกิจประจำ / พื้นฐาน คปสอ.กุมภาวปี

- 1.ยุทธศาสตร์ สสอ.อุดรธานี ชื่อ 1.ยุทธศาสตร์ด้านส่งเสริมสุขภาพ ป้องกันโรค และคุ้มครองผู้บริโภค เป็นเลิศ Promotion Prevention & Protection Excellence
- 2.ประเด็นมุ่งเน้น เขต/สสจ.อุดรธานี ชื่อ สุขภาพของปาก
- 3.ยุทธศาสตร์ คปสอ.กุมภาวปี ชื่อ 1.ยุทธศาสตร์ด้านส่งเสริมสุขภาพ ป้องกันโรค และคุ้มครองผู้บริโภค เป็นเลิศ Promotion Prevention & Protection Excellence
- 4.ประเด็นมุ่งเน้น เขต/สสจ.อุดรธานี ชื่อ สุขภาพช่องปาก

5.งานทันตสาธารณสุข

6.แหล่งงบประมาณ ( ) งบดำเนินงาน ( ) งบเบ็ดเตล็ด ( ) งบอุดหนุน ( ) งบรายจ่ายอื่น ๆ

6.1 เงินงบประมาณ

รหัสงบประมาณ..... ( ) เงินอุดหนุนหลักประกันสุขภาพท้องถิ่น ( ) อื่น ๆ ระบุ.....

แผนงาน/โครงการ (1)	วัตถุประสงค์ (2)	กลุ่มเป้าหมาย (3)	วิธีดำเนินงาน (4)	รายละเอียดงบประมาณ (5)	ระยะเวลา / งบประมาณ (ระบุ เดือนที่จะดำเนินการและจำนวน งบม.) (6)				ผู้รับผิดชอบ (7)
					ไตรมาส 1 (ต.ค.-ธ.ค.)	ไตรมาส 2 (ม.ค.-มี.ค.)	ไตรมาส 3 (เม.ย.-มิ.ย.)	ไตรมาส 4 (ก.ค.-ก.ย.)	
แผนปฏิบัติการด้านทันตสาธารณสุข ยี่สิบสี่ ศูนย์พัฒนาเด็กเล็กพื้นที่แอ่งแอ่ง คปสอ.กุมภาวปี จังหวัดอุดรธานี ปีงบประมาณ พ.ศ.2569	1. เพื่อให้เด็กในศูนย์พัฒนาเด็กเล็กได้รับการตรวจสุขภาพช่องปาก และคัดกรองกลุ่มเสี่ยงโรคฟันผุ 2. เพื่อให้เด็กในศูนย์พัฒนาเด็กเล็กที่เป็นกลุ่มเสี่ยงโรคฟันผุได้รับการดูแลสุขภาพช่องปาก 2 ครั้ง	เป้าหมายผู้รับบริการ เด็กในศูนย์พัฒนาเด็กเล็ก ในเขตอำเภอกุมภาวปี จำนวน 30 แห่ง (ปฏิบัติงานแต่ละ 2 ครั้ง/ปี)	กิจกรรม ออกให้บริการตรวจฟัน และคัดกรองกลุ่มเสี่ยงโรคฟันผุใน ศพด. ทาฟลูออไรด์วานิชินเด็กที่เป็นกลุ่มเสี่ยงโรคฟันผุ และให้ทันตสุขภาพ	ค่าใช้จ่าย ดังนี้ ค่าตอบแทนเจ้าหน้าที่ รพ./รพ.สต. 1. ทันตแพทย์ จำนวน 1 คน x 150 บาท x 3 ชม. x 30 ศูนย์ x 2 ครั้ง = 27,000 บาท 2. นวก.ทันตสาธารณสุข จำนวน 1 คน x 81.25 บาท x 3 ชม. x 30 ศูนย์ x 2 ครั้ง = 14,625 บาท 3. จพ.ทันตสาธารณสุข จำนวน 1 คน x 65 บาท x 3 ชม. x 30 ศูนย์ x 2 ครั้ง = 11,700 บาท 4. ผู้ช่วยทันตแพทย์ จำนวน 1 คน x 48.75 บาท x 3 ชม. x 30 ศูนย์ x 2 ครั้ง = 8,775 บาท 5. พนักงานขับรถยนต์ จำนวน 1 คน x 41.25 บาท x 3 ชม. x 30 ศูนย์ x 2 ครั้ง = 7,425 บาท	0.00	69,525.00	0.00	0.00	น.ส.ดาราทิ อธิ์งาม น.ส.กฤษมา ศรีสุข น.ส.อนงค์นาถ เศรษฐาพรรินทร์
รวมเป็นเงินทั้งสิ้น 69,525 บาท					0.00	69,525.00	0.00	0.00	

ลงชื่อ.....ผู้เสนอแผนฯ

(นายพิทยา อธรรมวงศา)  
 นักวิชาการสาธารณสุขชำนาญการ  
 เลขาฯ คปสอ.กุมภาวปี

ลงชื่อ.....ผู้เห็นชอบแผนฯ

(นายสุนทร คำหากรผล)  
 สาธารณสุขอำเภอกุมภาวปี  
 รองประธาน คปสอ.กุมภาวปี

ลงชื่อ.....ผู้อนุมัติแผนฯ

(นายสุนทร ตั้งสูงทวิวัฒน์)  
 ผู้อำนวยการโรงพยาบาลกุมภาวปี  
 ประธาน คปสอ.กุมภาวปี

แผนปฏิบัติการด้านสาธารณสุข คปสอ.กุมภาวปี จังหวัดอุดรธานี ประจำปีงบประมาณ พ.ศ. 2569 (ฉบับปรับปรุง ครั้งที่ 1/2569)

- ( ) การกิจเชิงยุทธศาสตร์ คปสอ.กุมภาวปี
- ( ✓ ) การกิจประจำ / พื้นฐาน คปสอ.กุมภาวปี
- 1.ยุทธศาสตร์ สสอ.อุดรธานี ข้อ 1.ยุทธศาสตร์ด้านส่งเสริมสุขภาพ ป้องกันโรค และคุ้มครองผู้บริโภคเป็นเลิศ (PP&P Excellence)
- 2.ประเด็นมุ่งเน้น เขต/สอ.อุดรธานี ข้อ 2.คุณภาพบริการ Service plan สดแอ๊ด คตคอย สดป่วย สดตาย
- 3.ยุทธศาสตร์ คปสอ.กุมภาวปี ข้อ 1.ยุทธศาสตร์ด้านส่งเสริมสุขภาพ ป้องกันโรค และคุ้มครองผู้บริโภคเป็นเลิศ (PP&P Excellence)
- 4.ประเด็นมุ่งเน้น คปสอ.กุมภาวปี ข้อ 7.ทันตกรรม
- 5.งานทันตสาธารณสุข

6.แหล่งงบประมาณ ( ) งบบุคลากร ( ) งบอุดหนุน ( ) งบรายจ่ายอื่นๆระบุ.....  
 6.1 เงินงบประมาณ ( ) งบดำเนินงาน ( ) งบอุดหนุน ( ) งบรายจ่ายอื่นๆระบุ.....  
 แหล่งงบประมาณ.....  
 ( ) เงินบำรุง(งบกลาง คปสอ.) ( ✓ ) เงินบำรุง(ทันตกรรม) ( ) เงินกองทุนหลักประกันสุขภาพท้องถิ่น ( ) งบอื่นๆระบุ.....

แผนงาน/โครงการ (1)	วัตถุประสงค์ (2)	กลุ่มเป้าหมาย (3)	วิธีดำเนินงาน (4)	รายละเอียดงบประมาณ (5)	ระยะเวลา / งบประมาณ (ระบุเดือนที่ดำเนินการและจำนวน งบม.) (6)		ผู้รับผิดชอบ (7)
					ไตรมาส 3 (เม.ย.-มิ.ย.)	ไตรมาส 4 (ก.ค.-ก.ย.)	
แผนปฏิบัติการด้านทันตสาธารณสุข ศิริมีสุข คปสอ.กุมภาวปี จังหวัดอุดรธานี ปีงบประมาณ พ.ศ.2569	1. เพื่อให้ผู้ป่วยเบาหวานได้รับการตรวจสุขภาพช่องปาก 2. เพื่อให้ผู้ป่วยเบาหวานที่มีปัญหาสุขภาพช่องปากได้รับการทันตกรรม 3. เพื่อให้ผู้ป่วยเบาหวานได้รับคำแนะนำและทักษะในการดูแลสุขภาพช่องปากตนเอง 4. เพื่อให้ผู้ป่วยเบาหวานมีอุปกรณ์ทำความสะอาดช่องปากที่เหมาะสม	ผู้ป่วยเบาหวานคลินิกโรคติดต่อไม่เรื้อรัง โรงพยาบาลกุมภาวปี จำนวน 1,500 คน	กิจกรรม ออกตรวจสุขภาพช่องปากผู้ป่วยเบาหวานที่คลินิก NCDs ให้ทันตสุขภาพ และส่งต่อผู้ที่มีปัญหาช่องปาก มารับบริการที่คลินิกทันตกรรม	ค่าใช้จ่าย ดังนี้ 1. ค่าแปรงสีฟัน จำนวน 1,500 ด้าม x 12 บาท = 18,000 บาท 2. ค่ายาสีฟัน จำนวน 1,500 หลอด x 15 บาท = 22,500 บาท	40,500.00	40,500.00	นางสายสุรีย์ นาคะวิจิณะ น.ส.กันทิมา ชัยปริญญา น.ส.ปวีตดา ถักาวี น.ส.ระริกา แก้วเก็บคำ
รวมเป็นเงินทั้งสิ้น 40,500 บาท					40,500.00	0.00	
(สี่หมื่นห้าร้อยบาทถ้วน)					40,500.00	0.00	

ลงชื่อ.....ผู้เสนอแผนฯ  
 (นายพิทยา ธรรมวงศา)  
 นักวิชาการสาธารณสุขชำนาญการ  
 เลขานุการ คปสอ.กุมภาวปี

ลงชื่อ.....ผู้เห็นชอบแผนฯ  
 (นายสุนทร คำหารพล )  
 สาธารณสุขอำเภอกุมภาวปี  
 รองประธาน คปสอ.กุมภาวปี

ลงชื่อ.....ผู้อนุมัติแผนฯ  
 (นายสุนันต์ สุนทรวิวัฒน์)  
 ผู้อำนวยการโรงพยาบาลกุมภาวปี  
 ประธาน คปสอ.กุมภาวปี



แผนปฏิบัติการด้านสาธารณสุข สปสอ.กุมภาวปี จังหวัดอุดรธานี ประจำปีงบประมาณ พ.ศ. 2569 (ฉบับปรับปรุง ครั้งที่ 1/2569)

( ) การกิจเชิงยุทธศาสตร์ สปสอ.กุมภาวปี

( ✓ ) การกิจประจำ / พื้นฐาน สปสอ.กุมภาวปี

- 1.ยุทธศาสตร์ สสอ.อุดรธานี ข้อ 1.ยุทธศาสตร์ด้านส่งเสริมสุขภาพ ป้องกันโรค และคุ้มครองผู้บริโภคเป็นเลิศ (PP&P Excellence)
- 3.ยุทธศาสตร์ สปสอ.กุมภาวปี ข้อ 1.ยุทธศาสตร์ด้านส่งเสริมสุขภาพ ป้องกันโรค และคุ้มครองผู้บริโภคเป็นเลิศ (PP&P Excellence)
- 5.งานทันตสาธารณสุข
- 6.แหล่งงบประมาณ

6.1 เงินงบประมาณ ( ) งบดำเนินงาน ( ) งบอุดหนุน ( ) งบรายจ่ายอื่นๆระบุ.....

รหัสงบประมาณ.....  
 6.2 เงินนอกงบประมาณ ( ) เงินอุดหนุนหลักประกันสุขภาพท้องถิ่น ( ) เงินอื่นๆระบุ.....

แผนงาน/โครงการ (1)	วัตถุประสงค์ (2)	กลุ่มเป้าหมาย (3)	วิธีดำเนินงาน (4)	รายละเอียดงบประมาณ (5)	ระยะเวลา / งบประมาณ (6)		ผู้รับผิดชอบ (7)
					ไตรมาส 3 (ม.ย.-มิ.ย.)	ไตรมาส 4 (ก.ค.-ก.ย.)	
โครงการประชุมเชิงปฏิบัติการพัฒนาศักยภาพคอมพิวเตอร์ระบบการเฝ้าระวังและระบบการส่งต่อผู้ที่มีรอยโรคเสี่ยงแรงช่องปาก อำเภอกุมภาวปี จังหวัดอุดรธานี ปีงบประมาณ พ.ศ.2569	1.เพื่อให้สมมีความรู้ ความเข้าใจเกี่ยวกับรอยโรคก่อนมะเร็งช่องปาก และสามารถคัดกรองกลุ่มเสี่ยงรอยโรคก่อนมะเร็ง 2.เพื่อให้กลุ่มเสี่ยงรอยโรคก่อนมะเร็งได้รับการส่งต่อ เพื่อรับการรักษาทันที รวดเร็ว และถูกต้อง	1.อาสาสมัครสาธารณสุข ตำบลพันดอน จำนวน 75 คน 2.อาสาสมัครสาธารณสุข ตำบลเชียงเทว จำนวน 75 คน 3.อาสาสมัครสาธารณสุข ตำบลเลอพลอ จำนวน 75 คน รวมทั้งสิ้น 225 คน	กิจกรรม ประชุมเชิงปฏิบัติการ พัฒนาศักยภาพบุคลากรด้านระบบการเฝ้าระวังและระบบการส่งต่อผู้ที่มีรอยโรคเสี่ยงแรงช่องปาก โดยวิธีการบรรยาย และฝึกปฏิบัติจำนวน 3 รุ่นๆละ 1 วัน	ค่าใช้จ่าย ดังนี้ 1.1 ค่าอาหารว่างและเครื่องดื่ม จำนวน 75 คน x 30 บาท x 2 มื้อ x 1 วัน x 3 รุ่น เป็นเงิน 13,500 บาท 1.2 ค่าอาหารกลางวัน จำนวน 75 คน x 80 บาท x 1 มื้อ x 1 วัน x 3 รุ่น เป็นเงิน 18,000 บาท 2. ค่าสมมนาคุณวิทยากรบรรยาย 2 คน x 1 ชั่วโมง x 1 วัน x 3 รุ่น x 600 บาท เป็นเงิน 3,600 บาท 2.2 ค่าสมมนาคุณวิทยากรกลุ่ม ( 2 กลุ่ม ) 2 คน x 2 ชั่วโมง x 1 วัน x 3 รุ่น x 600 บาท เป็นเงิน 7,200 บาท	ไตรมาส 3 (ม.ย.-มิ.ย.)	ไตรมาส 4 (ก.ค.-ก.ย.)	น.ส.ชนมสิริ เวชพาณิษฐ์ นายศิริชัย ฉายามุกดา น.ส.ณัฏชา เรือนใส
รวมเป็นเงินทั้งสิ้น 42,300 บาท (สี่หมื่นสองพันสามร้อยบาทถ้วน)					42,300.00	42,300.00	

ลงชื่อ.....ผู้เสนอแผนฯ  
 (นายพิทยา ธรรมวงศา)  
 นักวิชาการสาธารณสุขชำนาญการ  
 เลขาธิการ สปสอ.กุมภาวปี

ลงชื่อ.....ผู้เห็นชอบแผนฯ  
 (นายธนกร คำทาพล )  
 สาธารณสุขอำเภอกุมภาวปี  
 รองประธาน สปสอ.กุมภาวปี

ลงชื่อ.....ผู้อนุมัติแผนฯ  
 (นายสุมน ตั้งสุนทรวิวัฒน์)  
 ผู้อำนวยการโรงพยาบาลกุมภาวปี  
 ประธาน สปสอ.กุมภาวปี





แผนปฏิบัติการด้านสาธารณสุข คปสอ.กุมภวาปี จังหวัดอุดรธานี ประจำปีงบประมาณ พ.ศ. 2569 (ฉบับปรับปรุง ครั้งที่ 1/2569)

- ( ) ภารกิจเชิงยุทธศาสตร์ คปสอ.กุมภวาปี
- (✓) ภารกิจประจำ / พื้นฐาน คปสอ.กุมภวาปี
- 1.ยุทธศาสตร์ ด้านส่งเสริมสุขภาพ ป้องกันโรค และคุ้มครองผู้บริโภคเป็นเลิศ (PP&P Excellence)
- 2.ประเด็นมุ่งเน้น เขต/สสจ.อุดรธานี ข้อ 2.คุณภาพบริการ Service plan ลดแออัด ลดรอคอย ลดป่วย ลดตาย
- 3.ยุทธศาสตร์ คปสอ.กุมภวาปี ข้อ 1.ยุทธศาสตร์ด้านส่งเสริมสุขภาพ ป้องกันโรค และคุ้มครองผู้บริโภคเป็นเลิศ (PP&P Excellence)
- 4.ประเด็นมุ่งเน้น คปสอ.กุมภวาปี ข้อ 7.ทันตกรรม
- 5.งานทันตสาธารณสุข
- 6.แหล่งงบประมาณ

6.1 เงินงบประมาณ ( ) งบบุคลากร ( ) งบอุดหนุน ( ) งบรายจ่ายอื่น ๆ ระบุ.....

6.2 เงินนอกงบประมาณ ( ) เงินบำรุง(งบกลาง คปสอ.) (✓) เงินบำรุง(ทันตกรรม) ( ) เงินกองทุนประกันสุขภาพท้องถิ่น ( ) งบอื่น ๆ ระบุ.....

แผนงาน/โครงการ (1)	วัตถุประสงค์ (2)	กลุ่มเป้าหมาย (3)	วิธีดำเนินงาน (4)	รายละเอียดงบประมาณ (5)	ระยะเวลา / งบประมาณ (6)				ผู้รับผิดชอบ (7)
					ไตรมาส 1 (ต.ค.-ธ.ค.)	ไตรมาส 2 (ม.ค.-มี.ค.)	ไตรมาส 3 (เม.ย.-มิ.ย.)	ไตรมาส 4 (ก.ค.-ก.ย.)	
แผนปฏิบัติการรณรงค์ด้านส่งเสริมทันตสุขภาพชุมชน ใน รพ.สต. ที่ไม่มีทันตบุคลากร ประจำการ คปสอ.กุมภวาปี จังหวัดอุดรธานี ปีงบประมาณ พ.ศ.2569	1. เพื่อให้ประชาชนในพื้นที่ที่ไม่มีทันตบุคลากรประจำอยู่ใน รพ.สต. ได้รับบริการทันตกรรมตามมาตรฐาน 2. เพื่อเพิ่มการเข้าถึงบริการทันตกรรม	กลุ่มเป้าหมายผู้รับบริการ รพ.สต. ที่ไม่มีทันตบุคลากรประจำการอยู่ จำนวน 1 แห่ง ได้แก่ รพ.สต.เวียงคำ	กิจกรรม ออกปฏิบัติงานให้บริการ ป้องกันสร้างเสริมและรักษาทางทันตกรรมให้ประชาชนทุกกลุ่มวัย ระยะเวลา 27 วัน	ค่าใช้จ่าย ดังนี้ ค่าตอบแทนเจ้าหน้าที่ รพ./รพ.สต. 1. จพ.ทันตสาธารณสุข จำนวน 1 คน x 60 บาท x 7 ชม. x 27 วัน = 11,340 บาท	0.00	11,340.00	0.00	0.00	น.ส.สวิตรี ราชมะเือง
รวมเป็นเงินทั้งสิ้น 11,340 บาท					0.00	11,340.00	0.00	0.00	
(หนังสือแนบท้าย)					11,340.00				

ลงชื่อ.....ผู้เสนอแผนฯ  
(นายพิทยา ธรรมวงศา)  
นักวิชาการสาธารณสุขชำนาญการ  
เลขาธิการ คปสอ.กุมภวาปี

ลงชื่อ.....ผู้เห็นชอบแผนฯ  
(นายธนกร คำทหารพล)  
สาธารณสุขอำเภอกุมภวาปี  
รองประธาน คปสอ.กุมภวาปี

ลงชื่อ.....ผู้อนุมัติแผนฯ  
(นายสุมน ตั้งสุนทรวิวัฒน์)  
ผู้อำนวยการโรงพยาบาลกุมภวาปี  
ประธาน คปสอ.กุมภวาปี

แผนปฏิบัติการด้านสาธารณสุข คปสอ.กวมกาวี จังหวัดอุดรธานี ประจำปีงบประมาณ พ.ศ. 2569 (ฉบับปรับปรุง ครั้งที่ 1/2569)

( v ) ภารกิจเชิงยุทธศาสตร์ คปสอ.กวมกาวี

- ( ) ภารกิจประจำ / พื้นฐาน คปสอ.กวมกาวี
- 2.ประเด็นมุ่งเน้น เขต/สสจ.อุดรธานี ข้อ 2.คุณภาพบริการ Service plan ลดแออัด ลดรอย คปสอ.คตต
- 1.ยุทธศาสตร์ สสจ.อุดรธานี ข้อ 1. ยุทธศาสตร์ด้านส่งเสริมสุขภาพ ป้องกันโรค และคุ้มครองผู้บริโภคเป็นเลิศ (PP&P Excellence)
- 4.ประเด็นมุ่งเน้น คปสอ.กวมกาวี ข้อ 10.ปฐมภูมิ
- 3.ยุทธศาสตร์ คปสอ.กวมกาวี ข้อ 1. ยุทธศาสตร์ด้านส่งเสริมสุขภาพ ป้องกันโรค และคุ้มครองผู้บริโภคเป็นเลิศ (PP&P Excellence)

5.กลุ่มงานสุขภาพศึกษา

6.แหล่งงบประมาณ

6.1 เงินงบประมาณ ( ) งบบุคลากร ( ) งบอุดหนุน ( ) งบรายจ่ายอื่น ๆ  
 รหัสงบประมาณ.....

6.2 เงินอกงบประมาณ ( v ) เงินบำรุง(งบกลาง คปสอ.) ( ) เงินบำรุง(ทันตกรรม) ( ) เงินกองทุนประกันสุขภาพท้องถิ่น ( ) งบอื่น ๆ.....

แผนงาน/โครงการ (1)	วัตถุประสงค์ (2)	กลุ่มเป้าหมาย (3)	วิธีดำเนินงาน (4)	รายละเอียดงบประมาณ (5)	ระยะเวลา /งบประมาณ (ระบุ เดือนที่ดำเนินการและจำนวน งบม.) (6)		ผู้รับผิดชอบ (7)
					ไตรมาส 3 (เม.ย.-มิ.ย.)	ไตรมาส 4 (ก.ค.-ก.ย.)	
โครงการอบรมพัฒนาแกนนำต้นแบบการปรับเปลี่ยนพฤติกรรมสุขภาพ คปสอ.กวมกาวี จังหวัดอุดรธานี ปีงบประมาณ พ.ศ.2569	1.เพื่อเสริมสร้างความรอบรู้ด้านสุขภาพให้แกนนำสุขภาพต้นแบบในพื้นที่ 2.เพื่อสร้างแกนนำต้นแบบปรับเปลี่ยนพฤติกรรมสุขภาพในพื้นที่	1. เจ้าหน้าที่รพ.กวมกาวี จำนวน 5 คน 2. แกนนำชุมชนในตำบลกวมกาวี จำนวน 30 คน 3.แกนนำนักเรียนในตำบลกวมกาวี จำนวน 10 คน 4.ผู้บริหาร/คุณครู จำนวน 5 คน รวมทั้งหมด 50 คน	กิจกรรม อบรมพัฒนาแกนนำต้นแบบการปรับเปลี่ยนพฤติกรรมสุขภาพ โดยวิธีการบรรยาย ระยะเวลา 1 วัน	ค่าใช้จ่าย ดังนี้ 1. ค่าอาหารว่างและเครื่องดื่ม 50 คน x 30 บาท x 2 มื้อ x 1 วัน = 3,000 บาท 2. ค่าอาหารกลางวัน 50 คน x 80 บาท x 1 มื้อ x 1 วัน = 4,000 บาท รวมเป็นเงิน 7,000 บาท	7,000.00	7,000.00	น.ส.นิยากรณ์ สวรรยกิจสุทธิ์
รวมเป็นเงินทั้งสิ้น 7,000 บาท (เจ็ดพันบาทถ้วน)					7,000.00	7,000.00	

ลงชื่อ.....ผู้เสนอแนะ  
 (นายพิทยา ธรรมวงศา)  
 นักวิชาการสาธารณสุขชำนาญการ  
 เลขาฯ คปสอ.กวมกาวี

ลงชื่อ.....ผู้เห็นชอบแผนฯ  
 (นายธรรมากร คำทราพล)  
 สาธารณสุขอำเภอ กวมกาวี  
 รองประธาน คปสอ.กวมกาวี

ลงชื่อ.....ผู้อนุมัติแผนฯ  
 (นายสุนัน ตั้งสูงทรวัดเน)  
 ผู้อำนวยการโรงพยาบาลกวมกาวี  
 ประธาน คปสอ.กวมกาวี

แผนปฏิบัติการด้านสาธารณสุข คปสอ.กุมภวาปี จังหวัดอุดรธานี ประจำปีงบประมาณ พ.ศ. 2569 (ฉบับปรับปรุง ครั้งที่ 1/2569)

(✓) การกิจเชิงยุทธศาสตร์ คปสอ.กุมภวาปี

- 1.ยุทธศาสตร์ สดง.อุดรธานี ข้อ 1. ยุทธศาสตร์ด้านส่งเสริมสุขภาพ ป้องกันโรค และคุ้มครองผู้บริโภคเป็นเลิศ (PP&P Excellence)
- 3.ยุทธศาสตร์ คปสอ.กุมภวาปี ข้อ 1. ยุทธศาสตร์ด้านส่งเสริมสุขภาพ ป้องกันโรค และคุ้มครองผู้บริโภคเป็นเลิศ (PP&P Excellence)

( ) การกิจประจำ / พื้นฐาน คปสอ.กุมภวาปี

- 2.ประเด็นมุ่งเน้น เขต/สสจ.อุดรธานี ข้อ งานจิตเวชและยาเสพติด
- 4.ประเด็นมุ่งเน้น คปสอ.กุมภวาปี ข้อ งานจิตเวชและยาเสพติด

5.งานจิตเวชและยาเสพติด

6.แหล่งงบประมาณ

( ) งบบุคลากร ( ) งบอุดหนุน ( ) งบรายจ่ายอื่น ๆ ระบุ.....  
 ( ) งบดำเนินงาน ( ) งบเบิกแทนกัน ( ) งบรายจ่ายอื่น ๆ ระบุ.....  
 ( ) งบดำเนินงาน ( ) งบอุดหนุน ( ) งบรายจ่ายอื่น ๆ ระบุ.....  
 ( ) งบดำเนินงาน ( ) งบอุดหนุน ( ) งบรายจ่ายอื่น ๆ ระบุ.....

แผนงาน/โครงการ (1)	วัตถุประสงค์ (2)	กลุ่มเป้าหมาย (3)	วิธีดำเนินงาน (4)	รายละเอียดงบประมาณ (5)	ระยะเวลา / งบประมาณ (ระบุ เดือนที่ดำเนินการและจำนวน งบม.)		ผู้รับผิดชอบ (7)
					ไตรมาส 3 (ม.ย.-มิ.ย.)	ไตรมาส 4 (ก.ค.-ก.ย.)	
<p>กิจกรรมที่ 1</p> <p>1. เพื่อส่งเสริมให้กลุ่มเป้าหมายมีความรู้ความเข้าใจ และตระหนักในการดูแลสุขภาพตนเองอย่างถูกต้องเหมาะสม</p> <p>2. เพื่อสนับสนุนการดำเนินงานตามนโยบายกระทรวงสาธารณสุขและนโยบายรัฐบาลด้านการส่งเสริมสุขภาพและการป้องกันปัญหาเสพติดในระดับพื้นที่</p> <p>กิจกรรมที่ 2</p> <p>- เพื่อรณรงค์เผยแพร่ความรู้เกี่ยวกับการป้องกันและแก้ไขปัญหาเสพติดแก่เด็ก เยาวชน และประชาชนในพื้นที่</p>	<p>กิจกรรมที่ 1</p> <p>1. เจ้าหน้าที่สาธารณสุข จำนวน 50 คน</p> <p>2. ยาวชน จำนวน 100 คน</p> <p>3. บุคลากรทางการศึกษา จำนวน 30 คน</p> <p>4. ผู้นำชุมชน จำนวน 15 คน</p> <p>5. อสม. 170 คน</p> <p>6. ประชาชน จำนวน 100 คน</p> <p>7. ตำรวจ จำนวน 15 คน</p> <p>รวมทั้งสิ้น 480 คน</p> <p>กิจกรรมที่ 2</p> <p>1. รพ.สต. 17 แห่ง ในอำเภอกุมภวาปี</p> <p>2. PCU กุมภวาปี</p> <p>3. สสอ.กุมภวาปี</p> <p>4. รพ.ทวยเก็ง</p>	<p>กิจกรรมที่ 1 ค่าใช้จ่าย ดังนี้</p> <p>1. ค่าจ้างหมวดค่าตอบแทนที่จำนวน 20,000 บาท</p> <p>2. ค่าเช่าเครื่องเสียงจำนวน 30,000 บาท</p> <p>รวมเป็นเงิน 50,000 บาท</p> <p>กิจกรรมที่ 2 ค่าใช้จ่าย ดังนี้</p> <p>- ค่าจ้างหมวดค่าตอบแทนให้ความรู้ เรื่อง การป้องกันยาเสพติดในชุมชนและโรงเรียน ขนาด 3 x 4 เมตร จำนวน 20 บัช x 1,000 บาท เป็นเงิน 20,000 บาท</p> <p>รวมเป็นเงินทั้งสิ้น 70,000 บาท</p> <p>(เจ็ดหมื่นบาทถ้วน)</p>	<p>กิจกรรมที่ 1 จัดโครงการทบทรมส่งเสริมสุขภาพและป้องกันปัญหาเสพติด คปสอ.กุมภวาปี ปีงบประมาณ พ.ศ. 2569 จำนวน 1 วัน</p> <p>กิจกรรมที่ 2 รณรงค์และประชาสัมพันธ์ให้ความรู้ เรื่อง การป้องกันยาเสพติดในชุมชน และโรงเรียน จำนวน 20 แห่ง</p>	<p>50,000.00</p> <p>20,000.00</p> <p>70,000.00</p>	<p>ไตรมาส 3</p> <p>ไตรมาส 4</p> <p>70,000.00</p> <p>0.00</p>	<p>นายพิทยา ธรรมวงศา</p>	

ลงชื่อ.....ผู้เสนอแผนฯ  
 (นายพิทยา ธรรมวงศา)  
 นักวิชาการสาธารณสุขชำนาญการ  
 เลขานุการ คปสอ.กุมภวาปี

ลงชื่อ.....ผู้เห็นชอบแผนฯ  
 (นายสุนทร คำหารफल)  
 สาธารณสุขอำเภอกุมภวาปี  
 รองประธาน คปสอ.กุมภวาปี

ลงชื่อ.....ผู้อนุมัติแผนฯ  
 (นายสุนทร ตั้งสุนทรวิวัฒน์)  
 ผู้อำนวยการโรงพยาบาลกุมภวาปี  
 ประธาน คปสอ.กุมภวาปี



แผนปฏิบัติการด้านสาธารณสุข คปสอ.กุมภาวปี จังหวัดอุดรธานี ประจำปีงบประมาณ พ.ศ. 2569 (ฉบับปรับปรุง ครั้งที่ 1/2569)

(✓) ภารกิจเชิงยุทธศาสตร์ คปสอ.กุมภาวปี ( ) ภารกิจประจำ / พื้นฐาน คปสอ.กุมภาวปี

1.ยุทธศาสตร์ สสจ.อุดรธานี ข้อ 2. ยุทธศาสตร์ด้านบริการเป็นเลิศ (Service Excellence)

3.ยุทธศาสตร์ คปสอ.กุมภาวปี ข้อ 2. ยุทธศาสตร์ด้านบริการเป็นเลิศ (Service Excellence)

5.งานอนามัยแม่และเด็ก

6.แหล่งงบประมาณ

2.ประเด็นมุ่งเน้น เขต/สสจ.อุดรธานี ข้อ 1. สุขภาพทุกกลุ่มวัย

4.ประเด็นสำคัญ คปสอ.กุมภาวปี ข้อ 1. อนามัยแม่และเด็ก

( ) งบดำเนินงาน ( ) งบเบิกแทนกัน ( ) งบอุดหนุน ( ) งบรายจ่ายอื่น ๆ ระบุ.....

รหัสงบประมาณ.....

6.2 เงินออกงบประมาณ ( ✓ ) เงินบำรุง(งบกลาง คปสอ.) ( ) เงินบำรุง(ทันตกรรม) ( ) เงินกองทุนหลักประกันสุขภาพท้องถิ่น ( ) งบอื่น ๆ ระบุ.....

แผนงาน/โครงการ (1)	วัตถุประสงค์ (2)	กลุ่มเป้าหมาย (3)	วิธีดำเนินงาน (4)	รายละเอียดงบประมาณ (5)	ระยะเวลา / งบประมาณ (ระบุ เดือนที่จะดำเนินการและจำนวน งบปม.)		ผู้รับผิดชอบ (7)
					ไตรมาส 3 (เม.ย.-มิ.ย.)	ไตรมาส 4 (ก.ค.-ก.ย.)	
แผนปฏิบัติงานการส่งเสริมสุขภาพ อนามัยแม่และเด็ก คปสอ.กุมภาวปี จังหวัดอุดรธานี ปีงบประมาณ พ.ศ.2569	1. เพื่อชี้แจงนโยบายและแนวทางการดำเนินงานอนามัยแม่และเด็ก ให้กับผู้รับผิดชอบงาน 2. เพื่อพัฒนารูปแบบการติดตามเยี่ยม Case High risk ANC ระดับ คปสอ.กุมภาวปี 3. เพื่อเตรียมความพร้อมรับการประเมินตำบล มหัตถรรพ์ 1,000 วันสู่ 2,500 วัน พลัส ทั้ง 13 ตำบล	เจ้าหน้าที่ที่รับผิดชอบงาน อนามัยแม่และเด็ก ระดับโรงพยาบาล, สสอ., PCU และ รพ.สต. จำนวน 30 คน	กิจกรรม จัดประชุมชี้แจงนโยบายการดำเนินงานอนามัยแม่และเด็ก โดยการจัดประชุมราชการ ระยะเวลา 1 วัน	ค่าใช้จ่าย ดังนี้ 1. ค่าอาหารว่างและเครื่องดื่ม จำนวน 30 คน x 30 บาท x 1 มื้อ x 1 วัน = 900 บาท	900.00	0.00	น.ส.รัชณา ศิริวารินทร์
รวมเป็นเงินทั้งสิ้น 900 บาท (เก้าร้อยบาทถ้วน)					900.00	0.00	

ลงชื่อ.....ผู้เสนอแผนฯ  
(นายพิทยา ธรรมวงศ์)  
นักวิชาการสาธารณสุขชำนาญการ  
เลขานุการ คปสอ.กุมภาวปี

ลงชื่อ.....ผู้เห็นชอบแผนฯ  
(นายธนากร คำหารพล)  
สาธารณสุขอำเภอกุมภาวปี  
รองประธาน คปสอ.กุมภาวปี

ลงชื่อ.....ผู้อนุมัติแผนฯ  
(นายสุมน ตั้งสุนทรวิวัฒน์)  
ผู้อำนวยการโรงพยาบาลกุมภาวปี  
ประธาน คปสอ.กุมภาวปี

แผนปฏิบัติการด้านสาธารณสุข คปสอ.กุมกาวปี จังหวัดอุดรธานี ประจำปีงบประมาณ พ.ศ. 2569 (ฉบับปรับปรุง ครั้งที่ 1/2569)

( ) ภารกิจเชิงยุทธศาสตร์ คปสอ.กุมกาวปี

1. ยุทธศาสตร์ สสจ.อุดรธานี ข้อ 2. ยุทธศาสตร์ด้านบริการเป็นเลิศ (Service Excellence)
2. ประเด็นมุ่งเน้น เขต/สสจ.อุดรธานี ข้อ 1. สุขภาพทุกกลุ่มวัย
3. ยุทธศาสตร์ รพ.กุมกาวปี ข้อ 2. ยุทธศาสตร์ด้านบริการเป็นเลิศ (Service Excellence)
4. ประเด็นสำคัญ คปสอ.กุมกาวปี ข้อ 1. อนามัยแม่และเด็ก
5. งานอนามัยและเด็ก

6. แหล่งงบประมาณ

6.1 เงินงบประมาณ ( ) งบบุคลากร ( ) งบอุดหนุน ( ) งบรายจ่ายอื่น ๆ

6.2 เงินนอกงบประมาณ ( ) เงินบำรุง(งบกลาง คปสอ.) ( ) เงินบำรุง(ทันตกรรม) ( ) เงินกองทุนประกันสุขภาพท้องถิ่น ( ) งบอื่น ๆ

แผนงาน/โครงการ (1)	วัตถุประสงค์ (2)	กลุ่มเป้าหมาย (3)	วิธีดำเนินงาน (4)	รายละเอียดงบประมาณ (5)	ระยะเวลา / งบประมาณ (จะนับเดือนที่ดำเนินการและจำนวน งบปม.) (6)		ผู้รับผิดชอบ (7)
					ไตรมาส 3 (เม.ย.-มิ.ย.)	ไตรมาส 4 (ก.ค.-ก.ย.)	
แผนงานพัฒนาระบบการดูแลหญิงตั้งครรภ์ที่มีภาวะอันคปสอ.กุมกาวปี จังหวัดอุดรธานี ปีงบประมาณ พ.ศ. 2569	<p>กิจกรรมที่ 1</p> <p>1. เพื่อชี้แจงนโยบายและแนวทางการดำเนินงานให้กับเจ้าหน้าที่ภาคธุรกิจ และทีมสหสาขาวิชาชีพ</p> <p>2. เพื่อขอทราบแนวทางการจัดการดูแลรักษา และการส่งต่อหญิงตั้งครรภ์กลุ่มเสี่ยงสูงให้มีความเหมาะสม</p> <p>กิจกรรมที่ 2</p> <p>เพื่อพัฒนาระบบการจัดเก็บและบริหารจัดการข้อมูลหญิงตั้งครรภ์ที่มีภาวะอันอย่างมีประสิทธิภาพ</p>	<p>กิจกรรมที่ 1</p> <p>1. หญิงตั้งครรภ์ที่มีภาวะอัน คปสอ.กุมกาวปี 30 คน</p> <p>2. ทีมสหสาขาวิชาชีพผู้ดูแลหญิงตั้งครรภ์ 10 คน</p> <p>รวมทั้งสิ้น 40 คน</p>	<p>กิจกรรมที่ 1 ประชุมชี้แจงแนวทางการดูแลหญิงตั้งครรภ์ที่มีภาวะอัน คปสอ.กุมกาวปี ระยะเวลา 1 วัน</p> <p>กิจกรรมที่ 2 จัดทำระบบ ANC Application การดูแลตนเองของหญิงตั้งครรภ์ที่มีภาวะอัน = 2,000 บาท</p> <p>รวมทั้งสิ้น 2,000 บาท</p>	<p>กิจกรรมที่ 1 ค่าใช้จ่าย ดังนี้</p> <p>1. ค่าอาหารว่างและเครื่องดื่ม จำนวน 40 คน x 30 บาท x 1 มื้อ x 1 วัน = 1,200 บาท</p> <p>2. ค่าอาหารกลางวัน จำนวน 40 คน x 80 บาท x 1 มื้อ x 1 วัน = 3,200 บาท</p> <p>รวมเป็นเงิน 4,400 บาท</p> <p>กิจกรรมที่ 2 ค่าใช้จ่าย ดังนี้</p> <p>1. ค่าจ้างเหมาจัดทำระบบ ANC Application การดูแลตนเองของหญิงตั้งครรภ์ที่มีภาวะอัน = 2,000 บาท</p> <p>รวมเป็นเงิน 2,000 บาท</p>	4,400.00	0.00	พญ.กฤติยา ณรงค์รัมย์ นางนภาพร กันธิยะ
<b>รวมเป็นเงินทั้งสิ้น 6,400 บาท</b> (หกพันสี่ร้อยบาทถ้วน)					6,400.00	0.00	

ลงชื่อ.....ผู้เสนอแผนฯ

(นายพิทยา ธรรมวงศา)

นักวิชาการสาธารณสุขชำนาญการ  
เลขานุการ คปสอ.กุมกาวปี

ลงชื่อ.....ผู้เห็นชอบแผนฯ

(นายสุนทร คำหารพล)

สาธารณสุขอำเภอ กุมกาวปี  
รองประธาน คปสอ.กุมกาวปี

ลงชื่อ.....ผู้อนุมัติแผนฯ

(นายสมณ ตั้งสุนทรวิวัฒน์)

ผู้อำนวยการโรงพยาบาลกุมกาวปี  
ประธาน คปสอ.กุมกาวปี

แผนปฏิบัติการด้านสาธารณสุข สปสอ.กุมภวาปี จังหวัดอุดรธานี ประจำปีงบประมาณ พ.ศ. 2569 (ฉบับปรับปรุง ครั้งที่ 1/2569)

( ✓ ) การกิจยุทธศาสตร์ สปสอ.กุมภวาปี ( ) การกิจประจำ / พื้นฐาน สปสอ.กุมภวาปี

1.ยุทธศาสตร์ สสจ.อุดรธานี ข้อ 2. ยุทธศาสตร์ด้านบริการเป็นเลิศ (Service Excellence)

3.ยุทธศาสตร์ รพ.กุมภวาปี ข้อ 2. ยุทธศาสตร์ด้านบริการเป็นเลิศ (Service Excellence)

5.งานอนามัยและเด็ก

2.ประเด็นมุ่งเน้น เขต/สสจ.อุดรธานี ข้อ 1. สุขภาพทุกกลุ่มวัย

4.ประเด็นสำคัญ สปสอ.กุมภวาปี ข้อ 1. อนามัยแม่และเด็ก

6.แหล่งงบประมาณ ( ) งบบุคลากร ( ) งบดำเนินงาน ( ) งบอุดหนุน ( ) งบรายจ่ายอื่นระบุ.....

รหัสงบประมาณ..... ( ) งบดำเนินงาน ( ) งบเบิกแทนกัน ( ) งบอุดหนุน ( ) งบรายจ่ายอื่นระบุ.....

6.2 เงินนอกงบประมาณ ( ✓ ) เงินบำรุง(งบกลาง สปสอ.) ( ) เงินบำรุง(ทันตกรรม) ( ) เงินกองทุนหลักประกันสุขภาพท้องถิ่น ( ) งบอื่นๆระบุ.....

แผนงาน/โครงการ (1)	วัตถุประสงค์ (2)	กลุ่มเป้าหมาย (3)	วิธีดำเนินงาน (4)	รายละเอียดงบประมาณ (5)	ระยะเวลา /งบประมาณ (ระบุ เดือนที่จะดำเนินการและจำนวน งบม.) (6)		ผู้รับผิดชอบ (7)
					ไตรมาส 3 (เม.ย.-มิ.ย.)	ไตรมาส 4 (ก.ค.-ก.ย.)	
แผนปฏิบัติการพัฒนาระบบบริการเพื่อป้องกันทารกแรกเกิดน้ำหนักน้อย สปสอ.กุมภวาปี จังหวัดอุดรธานี ปีงบประมาณ พ.ศ. 2569	กิจกรรมที่ 1 1. เพื่อชี้แจงนโยบายและแนวทางการดำเนินงานให้กับเจ้าหน้าที่ภาคครุภัณฑ์สหสาขาวิชาชีพ 2. เพื่อทบทวนแนวทางการคัดกรอง การดูแลรักษา และการส่งต่อหญิงตั้งครรภ์ที่มีภาวะเสี่ยงต่อการคลอดก่อนกำหนดและทารกน้ำหนักน้อยให้มีความเหมาะสม	กิจกรรมที่ 1 ทีมสหสาขาวิชาชีพผู้ดูแลหญิงตั้งครรภ์ จำนวน 40 คน	กิจกรรมที่ 1 ประชุมชี้แจงแนวทางการดูแลหญิงตั้งครรภ์ที่มีภาวะเสี่ยงต่อการคลอดก่อนกำหนดน้ำหนักน้อย	กิจกรรมที่ 1 ค่าใช้จ่าย ดังนี้ 1. ค่าอาหารว่างและเครื่องดื่ม จำนวน 40 คน x 30 บาท x 1 มื้อ x 1 วัน = 1,200 บาท	1,200.00		พญ.ศิริลักษณ์ หอมสุวรรณ นางนภาพร กัญธิยะ
	กิจกรรมที่ 2 เพื่อพัฒนาระบบการติดตามและการดูแลต่อเนื่องหญิงตั้งครรภ์ที่มีภาวะเสี่ยงต่อการคลอดก่อนกำหนดและทารกน้ำหนักน้อยอย่างมีประสิทธิภาพ		กิจกรรมที่ 2 จัดทำระบบ ANC Application การดูแลตนเองของหญิงตั้งครรภ์ที่มีภาวะเสี่ยงต่อการคลอดก่อนกำหนดและทารกน้ำหนักน้อย และการดูแลตนเองเพื่อป้องกันการคลอดก่อนกำหนด	กิจกรรมที่ 2 ค่าใช้จ่าย ดังนี้ 1. ค่าจ้างจัดทำระบบ ANC Application บัณฑิตนัทธกรเกิด นานนท์น้อย (LBW) = 2,000 บาท	2,000.00		
				รวมเป็นเงินทั้งสิ้น 3,200 บาท (สามพันสองร้อยบาทถ้วน)	3,200.00	0.00	

ลงชื่อ.....ผู้เสนอแผนฯ  
(นายพิทยา ธรรมวงศา)  
นักวิชาการสาธารณสุขชำนาญการ  
เลขาฯ สปสอ.กุมภวาปี

ลงชื่อ.....ผู้เห็นชอบแผนฯ  
(นายสุนทร คำพารผล)  
สาธารณสุขอำเภอกุมภวาปี  
รองประธาน สปสอ.กุมภวาปี

ลงชื่อ.....ผู้อนุมัติแผนฯ  
(นายสุนทร ตั้งสุนทรวิวัฒน์)  
ผู้อำนวยการโรงพยาบาลกุมภวาปี  
ประธาน สปสอ.กุมภวาปี

แผนปฏิบัติการด้านสุขภาพ คปสอ.กุมภวาปี ประจำปีงบประมาณ พ.ศ. 2569

(✓) การกิจเชิงยุทธศาสตร์ คปสอ.กุมภวาปี ( ) การกิจประจำ / พื้นฐาน คปสอ.กุมภวาปี

- 1.ยุทธศาสตร์ สสจ.อุดรธานี ข้อ 2. ยุทธศาสตร์ด้านบริการเป็นเลิศ (Service Excellence)
- 3.ยุทธศาสตร์ คปสอ.กุมภวาปี ข้อ 2. ยุทธศาสตร์ด้านบริการเป็นเลิศ (Service Excellence)
4. ประเด็นสำคัญ รพ.กุมภวาปี ข้อ อนามัยแม่และเด็ก

5.งานอนามัยแม่และเด็ก เวชกรรมสังคม



6.แหล่งงบประมาณ ( ) เงินงบประมาณ ( ) งบบุคลากร ( ) งบอุดหนุน ( ) งบรายจ่ายอื่นระบุ.....

รหัสงบประมาณ.....

6.2 เงินนอกงบประมาณ (✓) เงินบำรุง(งบกลาง คปสอ.) ( ) เงินบำรุง(ทันตกรรม) ( ) เงินกองทุนหลักประกันสุขภาพท้องถิ่น ( ) งบอื่นระบุ.....

แผนงาน/โครงการ (1)	วัตถุประสงค์ (2)	กลุ่มเป้าหมาย (3)	วิธีดำเนินงาน (4)	รายละเอียดงบประมาณ (5)	ระยะเวลา /งบประมาณ (ระบุ เดือนที่จะดำเนินการและจำนวน งบประมาณ)				ผู้รับผิดชอบ (7)
					ไตรมาส 1 (ต.ค.-ธ.ค.)	ไตรมาส 2 (ม.ค.-มี.ค.)	ไตรมาส 3 (เม.ย.-มิ.ย.)	ไตรมาส 4 (ก.ค.-ก.ย.)	
โครงการประชุมเชิงปฏิบัติการ เรื่องการช่วยฟื้นคืนชีพทารกแรกเกิด (NCPDR) คปสอ.กุมภวาปี จังหวัดอุดรธานี ปีงบประมาณ พ.ศ.2569	1. เพื่อให้ผู้เข้ารับการอบรม ได้รับความรู้และมีทักษะในการปฏิบัติการช่วยฟื้นคืนชีพ ทารกแรกเกิด 2. เพื่อให้เกิดทีม NCPDR และแนวทางการปฏิบัติในการช่วยฟื้นคืนชีพทารกแรกเกิด ที่มีประสิทธิภาพ	1. พยาบาลวิชาชีพหน่วย งาน OPD PED, ER, L.R. ANC, PP, NICU, ตักพิเศษ OR จำนวน 80 คน 2. เจ้าหน้าที่ รพ.สต. จำนวน 40 คน รวมจำนวน 120 คน (โดยแบ่ง เป็น 3 รุ่น รุ่นละ 1 วัน จำนวน 40 คน/รุ่น)	กิจกรรม จัดประชุมเชิงปฏิบัติการ เรื่องการช่วยฟื้นคืนชีพทารกแรกเกิด (NCPDR) จำนวน 120 คน โดยวิธีการบรรยายและฝึกปฏิบัติ แบ่งเป็น 3 รุ่น รุ่นละ 1 วัน	ค่าใช้จ่าย ดังนี้ 1. ค่าอาหารว่างและเครื่องดื่ม จำนวน 40 คน x 30 บาท x 1 มื้อ x 1 วัน x 3 รุ่น = 3,600 บาท 2. ค่าอาหารกลางวัน จำนวน 40 คน x 80 บาท x 1 มื้อ x 1 วัน x 3 รุ่น = 9,600 บาท	0.00	0.00	0.00	13,200.00	น.ส.นุชรี มะลิซ้อน
รวมเป็นเงินทั้งสิ้น 13,200 บาท					0.00	0.00	0.00	13,200.00	
(หนังสือพิมพ์ตามพื้นที่สองร้อยบาทถ้วน)									

ลงชื่อ.....ผู้เสนอแผนฯ  (นายพิทยา ธรรมวงศา)  
 เลขานุการ คปสอ.กุมภวาปี  
 นักริชาการสาธารณสุขชำนาญการ

ลงชื่อ.....ผู้เห็นชอบแผนฯ  (นายสุนทร คำหารพล)  (นายสุนทร คำหารพล)  
 ผู้อำนวยการ คปสอ.กุมภวาปี  
 รองประธาน คปสอ.กุมภวาปี

ลงชื่อ.....ผู้อนุมัติแผนฯ  (นายสุนทร คำหารพล)  
 ผู้อำนวยการโรงพยาบาลกุมภวาปี  
 ประธาน คปสอ.กุมภวาปี

แผนปฏิบัติการด้านสาธารณสุข สปสอ.กุมภวาปี จังหวัดอุดรธานี ประจำปีงบประมาณ พ.ศ. 2569 (ฉบับปรับปรุง ครั้งที่ 1/2569)

- ( ✓ ) การกิจเชิงยุทธศาสตร์ สปสอ.กุมภวาปี
  - ( ) การกิจประจำ / พื้นฐาน สปสอ.กุมภวาปี
  - 2.ประเด็นสำคัญ เขต/สสจ.อุดรธานี 5. NCD
  - 4.ประเด็นสำคัญ สปสอ.กุมภวาปี 4. NCD
- 5.งาน(STEMI/Sepsis/Stroke) กลุ่มงานการพยาบาลผู้ป่วยอายุรกรรม
  - ( ) งบดำเนินงาน ( ) งบเบิกแทน ( ) งบอุดหนุน ( ) งบรายจ่ายอื่น ๆ
- 6.แหล่งงบประมาณ
  - 6.1 เงินงบประมาณ
  - 6.2 เงินนอกงบประมาณ

วัตถุประสงค์ ( ) เงินบำรุง(งบกลาง สปสอ.) ( ✓ ) เงินบำรุง(ทันตกรรม) ( ) เงินกองทุนหลักประกันสุขภาพท้องถิ่น ( ) งบอื่น ๆ

แผนงาน/โครงการ (1)	วัตถุประสงค์ (2)	กลุ่มเป้าหมาย (3)	วิธีดำเนินงาน (4)	รายละเอียดงบประมาณ (5)	ระยะเวลา /งบประมาณ (ระบุ เดือนดำเนินการและจำนวน งบ.) (6)		ผู้รับผิดชอบ (7)
					ไตรมาส 3 (เม.ย.-มิ.ย.)	ไตรมาส 4 (ก.ค.-ก.ย.)	
โครงการประชุมเชิงปฏิบัติการ ฟื้นฟูทักษะ (STEMI, Sepsis,Stroke) สำหรับ พยาบาลวิชาชีพประจำ โรงพยาบาล โรงพยาบาลลูกข่าย และพยาบาลวิชาชีพ รพ.สต. อำเภอกุมภวาปี จังหวัดอุดรธานี ปีงบประมาณ พ.ศ.2569	1. เพื่อพัฒนาศักยภาพ พยาบาล วิชาชีพโรงพยาบาล โรงพยาบาล ลูกข่าย และพยาบาล รพ.สต.ให้มี ความรู้ ทักษะ การดูแลผู้ป่วย STEMI, Sepsis,Stroke 2. เพื่อเพิ่มการเข้าถึงบริการของผู้ ป่วย STEMI, Sepsis,Stroke	1. พยาบาลวิชาชีพประจำโรงพยาบาล จำนวน 250 คน 2. พยาบาลวิชาชีพประจำ รพ.สต. จำนวน 95 คน <b>รวมทั้งสิ้น 345 ราย</b>	กิจกรรม จัดประชุมเชิงปฏิบัติการ ฟื้นฟูทักษะ (STEMI, Sepsis,Stroke) สำหรับพยาบาลวิชาชีพประจำ โรงพยาบาล โรงพยาบาลลูกข่าย และ พยาบาลวิชาชีพ รพ.สต.อำเภอ กุมภวาปี โดยวิธีการบรรยาย จำนวน 5 รุ่นๆละ 1 วัน	ค่าใช้จ่าย ดังนี้ 1. ค่าอาหารว่างและเครื่องดื่ม จำนวน 69 คน x 30 บาท x 1 มื้อ x 1 วัน x 5 รุ่น = 10,350 บาท 2. ค่าอาหารกลางวัน จำนวน 69 คน x 80 บาท x 1 มื้อ x 1 วัน x 5 รุ่น = 27,600 บาท	0	37,950.00	นางโสภา โพธิ์มา นางจรรยาณี ดวงศรี
รวมเป็นเงินทั้งสิ้น 37,950 บาท (สามหมื่นเจ็ดพันเก้าร้อยห้าสิบบาทถ้วน)					0	37,950.00	

ลงชื่อ.....ผู้เสนอแผนฯ  
(นายพิทยา ธรรมวงศา)  
นักวิชาการสาธารณสุขชำนาญการ  
เสนาธิการ สปสอ.กุมภวาปี

ลงชื่อ.....ผู้เห็นชอบแผนฯ  
(นายสุนทร คำหารพล)  
สาธารณสุขอำเภอกุมภวาปี  
รองประธาน สปสอ.กุมภวาปี

ลงชื่อ.....ผู้อนุมัติแผนฯ  
(นายสุมน ตั้งสุนทรวิวัฒน์)  
ผู้อำนวยการโรงพยาบาลกุมภวาปี  
ประธาน สปสอ.กุมภวาปี

แผนปฏิบัติการด้านสาธารณสุข สปสอ.กุนกวาปี จังหวัดอุดรธานี ประจำปีงบประมาณ พ.ศ. 2569 (ฉบับปรับปรุง ครั้งที่ 1/2569)

( ✓ ) ภารกิจเชิงยุทธศาสตร์ สปสอ.กุนกวาปี

( ) ภารกิจประจำ / พื้นฐาน สปสอ.กุนกวาปี

1. ยุทธศาสตร์ สสจ.อุดรธานี ข้อ 2. ยุทธศาสตร์ด้านบริการเป็นเลิศ (Service Excellence)

3. ยุทธศาสตร์ สปสอ.กุนกวาปี ข้อ 2. ยุทธศาสตร์ด้านบริการเป็นเลิศ (Service Excellence)

5. งาน NCD กลุ่มงานการพยาบาลผู้ป่วยนอก โรงพยาบาลกุนกวาปี

6. แหล่งงบประมาณ 6.1 เงินงบประมาณ

( ) งบดำเนินงาน ( ) งบเบิกแทนกัน ( ) งบอุดหนุน ( ) งบรายจ่ายอื่นระบุ.....

รหัสงบประมาณ.....

6.2 เงินนอกงบประมาณ ( ✓ ) เงินบำรุง(งบกลาง สปสอ.) ( ) เงินบำรุง(ทันตกรรม) ( ) เงินกองทุนหลักประกันสุขภาพท้องถิ่น ( ) งบอื่นระบุ.....

แผนงาน/โครงการ (1)	วัตถุประสงค์ (2)	กลุ่มเป้าหมาย (3)	วิธีดำเนินงาน (4)	รายละเอียดงบประมาณ (5)	ระยะเวลา / งบประมาณ (ระบุ เดือนที่จะดำเนินการและจำนวน งบม.)				ผู้รับผิดชอบ (7)
					ไตรมาส 1 (ต.ค.-ธ.ค.)	ไตรมาส 2 (ม.ค.-มี.ค.)	ไตรมาส 3 (เม.ย.-มิ.ย.)	ไตรมาส 4 (ก.ค.-ก.ย.)	
แผนปฏิบัติการด้านคัดกรอง HbsAg และ Anti HCV ในกลุ่มเสี่ยง สปสอ.กุนกวาปี จังหวัดอุดรธานี ปีงบประมาณ พ.ศ.2569	1. เพื่อค้นหาผู้ป่วยติดเชื้อ HBV/HCV รายใหม่ 2. เพื่อขึ้นทะเบียนผู้ป่วย ที่ได้รับการคัดกรองแล้ว อย่งครบถ้วน	1. ผู้ป่วยโรคเรื้อรังที่เกิดก่อนปี พ.ศ.2535 2. ผู้ป่วย HIV 3. ผู้ป่วย TB ที่เกิดก่อนปี พ.ศ.2535 4. ประชาชนทั่วไปที่เกิดก่อนปี พ.ศ.2535 รวม 12,198 ราย	กิจกรรม จัดซื้อวัสดุในการคัดกรอง HbsAg และ Anti HCV ในกลุ่มเสี่ยง สปสอ.กุนกวาปี ปีงบประมาณ พ.ศ. 2569	ค่าใช้จ่าย ดังนี้ 1. ค่าชุดตรวจ HbsAg/HCV combo rapid test 22 บาท x 12,200 ชุด = 268,400 บาท 2. หลอดเก็บเลือดแช่แข็ง ขนาด 4 ml 1.85 บาท x 12,200 หลอด = 22,570 บาท รวมเป็นเงิน 290,970 บาท	← 290,970.00	→	→	→	น.ส.พิไลพร อุดชาชน
รวมเป็นเงินทั้งสิ้น 290,970 บาท (สองแสนเก้าหมื่นเก้าร้อยเจ็ดสิบบาทถ้วน)					0.00	290,970.00	0.00	0.00	
					290,970.00				

ลงชื่อ.....ผู้เสนอแผนฯ

(นายพิทยา ธรรมวงศา)

นักวิชาการสาธารณสุขชำนาญการ

เลขานุการ สปสอ.กุนกวาปี

ลงชื่อ.....ผู้เห็นชอบแผนฯ

(นายสุนทร คำทาพรพล)

สาธารณสุขอำเภอกุนกวาปี

รองประธาน สปสอ.กุนกวาปี

ลงชื่อ.....ผู้อนุมัติแผนฯ

(นายสุนัน ตั้งสุนทรวิวัฒน์)

ผู้อำนวยการโรงพยาบาลกุนกวาปี

ประธาน สปสอ.กุนกวาปี

- (✓) ภารกิจเชิงยุทธศาสตร์ คปสอ.กวมภาวปี
  - 1.ยุทธศาสตร์ สดง.อุดรธานี ชื่อ 2.ยุทธศาสตร์ด้านบริการเป็นเลิศ (Service Excellence)
  - 3.ยุทธศาสตร์ คปสอ.กวมภาวปี ชื่อ 2.ยุทธศาสตร์ด้านบริการเป็นเลิศ (Service Excellence)
  - 5.งานคลินิกพิเศษ
  - 6.แหล่งงบประมาณ
    - 6.1 เงินงบประมาณ ( ) งบบุคลากร ( ) งบอุดหนุน ( ) งบดำเนินงาน ( ) งบรายจ่ายอื่น ๆ
    - 6.2 เงินนอกงบประมาณ (✓) เงินบำรุง(งบกลาง คปสอ.) ( ) เงินบำรุง(ทันตกรรม) ( ) เงินกองทุนหลักประกันสุขภาพท้องถิ่น ( ) งบอื่น ๆ

วัตถุประสงค์ของโครงการ (ระบุ เดือนที่จะดำเนินการและจำนวน งบประมาณ) (6)

แผนงาน/โครงการ (1)	วัตถุประสงค์ (2)	กลุ่มเป้าหมาย (3)	วิธีดำเนินงาน (4)	รายละเอียดงบประมาณ (5)	ระยะเวลา /งบประมาณ (6)				ผู้รับผิดชอบ (7)	
					ไตรมาส 1 (ต.ค.-ธ.ค.)	ไตรมาส 2 (ม.ค.-มี.ค.)	ไตรมาส 3 (เม.ย.-มิ.ย.)	ไตรมาส 4 (ก.ค.-ก.ย.)		
แผนงานปฏิบัติการคัดกรอง ค้นหาผู้ป่วยโรคเบาหวานด้วย Mobile X-ray และการขึ้นทะเบียนผู้ป่วยด้วย Mobile X-ray คปสอ.กวมภาวปี จังหวัดอุดรธานี	เพื่อค้นหาผู้ป่วยโรคเบาหวาน/ผู้ป่วยกลับเป็นซ้ำ โดย Mobile X-ray	เป้าหมายผู้ให้บริการ 1. ผู้ป่วยเบาหวานที่ HbA1c > 7 2. ผู้ป่วย DM และ COPD ที่มีอายุ > 65 ปี 3. ผู้ป่วยโรคไตระยะ 3, 4, 5 รวม 6,000 ราย	กิจกรรม ออกคัดกรองค้นหาผู้ป่วยโรคเบาหวานด้วย Mobile X-ray และขึ้นทะเบียนผู้ป่วยด้วยโรคไต. ในเขตอำเภอ กวมภาวปี	กิจกรรม ค่าใช้จ่าย ดังนี้ ค่าตอบแทนเจ้าหน้าที่ออกปฏิบัติงานต่างหน่วยบริการ - นักรังสีการแพทย์ 1 คน x 80 บาท x 7 ชม. x 7 วัน = 3,920 บาท - ผู้ช่วยรังสี 1 คน x 50 บาท x 7 ชม. x 7 วัน = 2,450 บาท - เจ้าหน้าที่ช่างไฟ 1 คน x 50 บาท x 7 ชม. x 7 วัน = 2,450 บาท - พนักงานขับรถ 1 คน x 41.25 บาท x 7 ชม. x 7 วัน = 2,021.25 บาท	10,841.25	10,841.25	0.00	0.00	0.00	น.ส.มันนพรภักดิ์ ตางลงราช
รวมเป็นเงินทั้งสิ้น 10,841.25 บาท					10,841.25	10,841.25	0.00	0.00	0.00	
(หนึ่งหมื่นแปดร้อยสี่สิบเอ็ดบาทสี่สิบห้าสตางค์)					10,841.25	10,841.25	0.00	0.00	0.00	

ลงชื่อ.....ผู้เสนอแผนฯ (นายพิทยา ธรรมวงศา) เลขานุการสาธารณสุขชำนาญการ

ลงชื่อ.....ผู้เห็นชอบแผนฯ (นายสุมน ตั้งสุนทรวิวัฒน์) ผู้อำนวยการโรงพยาบาลกวมภาวปี

ลงชื่อ.....ผู้อนุมัติแผนฯ (นายสุมน ตั้งสุนทรวิวัฒน์) ผู้อำนวยการโรงพยาบาลกวมภาวปี

เลขานุการ คปสอ.กวมภาวปี

แผนปฏิบัติงานด้านสาธารณสุข คลอด.กุมภวาปี จังหวัดอุดรธานี ประจำปีงบประมาณ พ.ศ. 2569 (ฉบับปรับปรุง ครั้งที่ 1/2569)

(✓) การกิจเชิงยุทธศาสตร์ คลอด.กุมภวาปี

- 1.ยุทธศาสตร์ สสจ.อุดรธานี ข้อ 2. ยุทธศาสตร์ด้านบริการเป็นเลิศ (Service Excellence)
- 3.ยุทธศาสตร์ สสจ. ข้อ 2. ยุทธศาสตร์ด้านบริการเป็นเลิศ (Service Excellence)
- 5.งานแพทย์แผนไทยและการแพทย์ทางเลือก

6.แหล่งงบประมาณ 6.1 เงินงบประมาณ ( ) งบบุคลากร ( ) งบบุคลากร ( ) งบบุคลากร ( ) งบบุคลากร ( )

รหัสงบประมาณ..... ( ) งบบุคลากร ( ) งบบุคลากร ( ) งบบุคลากร ( )

6.2 เงินนอกงบประมาณ (✓) เงินบำรุง(งบกลาง สปสจ.) ( ) เงินบำรุง(งบกลาง สปสจ.) ( ) เงินกองทุนสุขภาพท้องถิ่น ( ) งบบุคลากร

แผนงาน/โครงการ (1)	วัตถุประสงค์ (2)	กลุ่มเป้าหมาย (3)	วิธีดำเนินงาน (4)	รายละเอียดงบประมาณ (5)	ระยะเวลา /งบประมาณ (ระบุ เดือนที่ดำเนินการและจำนวน งบป.) (6)		ผู้รับผิดชอบ (7)
					ไตรมาส 3 (ม.ย.-มิ.ย.)	ไตรมาส 4 (ก.ค.-ก.ย.)	
โครงการอบรมการวัดเท้าเพื่อลดอาการชาในผู้ป่วยเบาหวาน คลอด.กุมภวาปี จังหวัดอุดรธานี ปีงบประมาณ พ.ศ.2569	1. เพื่อให้เจ้าหน้าที่มีความรู้ในการวัดเท้าเพื่อลดขาในผู้ป่วยเบาหวานและสามารถนำไปปฏิบัติได้อย่างถูกต้อง 2. ผู้ป่วยเบาหวานได้รับการวัดเท้าครบตามคอร์สการรักษาเพื่อลดภาวะการถูกตัดนิ้วเท้า 3. เพื่อให้การดูแลผู้ป่วยเบาหวานที่มีอาการขาเท้ามีการดูแลอย่างเป็นระบบเดียวกันทั้ง CUP	ผู้รับผิดชอบงานแพทย์แผนไทย/ผู้ช่วยแพทย์แผนไทย/อสม. ในเครือข่ายอำเภอกุมภวาปี รวมทั้งหมด 60 คน	กิจกรรม จัดอบรมการวัดเท้าเพื่อลดอาการชาในผู้ป่วยเบาหวาน คลอด.กุมภวาปี โดยวิธีการบรรยาย ระยะเวลา 1 วัน	ค่าใช้จ่าย ดังนี้ 1. ค่าอาหารว่างและเครื่องดื่ม จำนวน 60 คน x 30 บาท x 2 มื้อ x 1 วัน = 3,600 บาท 2. ค่าอาหารกลางวัน จำนวน 60 คน x 80 บาท x 1 มื้อ x 1 วัน = 4,800 บาท 3. ค่าวัสดุประกอบการอบรม 3.1 ผ่าเซ่นขนาด (40 x 70 ซม.) 700 บาท x 5 โหล = 3,500 บาท 3.2 มีดวัดขนาด (200 กรัม) 185 บาท x 2 ชุด = 370 บาท 3.3 เบร็อดขนาด (300 มล.) 180 บาท x 4 ชุด = 720 บาท 4. ค่าเอกสารประกอบการอบรม 20 บาท x 50 ชุด = 1,000 บาท	13,990.00	13,990.00	นางกัลยาณี คำแก้ว
รวมเป็นเงินทั้งสิ้น 13,990 บาท					13,990.00	0.00	
(หนึ่งหมื่นสามพันเก้าร้อยเก้าสิบบาทถ้วน)							

ลงชื่อ.....ผู้เสนอแผนฯ  
(นายพิทยา ธรรมวงศา)

ลงชื่อ.....ผู้เห็นชอบแผนฯ  
(นายฐานกร คำหารพล )

ลงชื่อ.....ผู้อนุมัติแผนฯ  
(นายสุนันต์ สุนทรวิวัฒน์)

นักวิชาการสาธารณสุขชำนาญการ  
เลขาธิการ คลอด.กุมภวาปี

สาธารณสุขอำเภอกุมภวาปี  
รองประธาน คลอด.กุมภวาปี

ผู้อำนวยการโรงพยาบาลกุมภวาปี  
ประธาน คลอด.กุมภวาปี

แผนปฏิบัติการด้านสาธารณสุข สปสอ.กุมภาวปี จังหวัดอุดรธานี ประจำปีงบประมาณ พ.ศ. 2569 (ฉบับปรับปรุง ครั้งที่ 1/2569)

( ✓ ) การกิจเชิงยุทธศาสตร์ สปสอ.กุมภาวปี  
 ( ) การกิจประจำ / พื้นฐาน สปสอ.กุมภาวปี

- 1.ยุทธศาสตร์ สสอ.อุดรธานี ข้อ 2. ยุทธศาสตร์ด้านบริการเป็นเลิศ (Service Excellence)
- 3.ยุทธศาสตร์ สปสอ ข้อ 2. ยุทธศาสตร์ด้านบริการเป็นเลิศ (Service Excellence)
- 5.งานแพทย์แผนไทยและการแพทย์ทางเลือก
- 6.แหล่งงบประมาณ
  - 6.1 เงินงบประมาณ ( ) งบบุคลากร ( ) งบบุคลากร ( ) งบบุคลากร ( ) งบบุคลากร ( )
  - 6.2 เงินนอกงบประมาณ ( ✓ ) เงินบำรุง(งบกลาง สปสอ.) ( ) เงินบำรุง(เงินกรรม) ( ) เงินกองทุนกับสถาบันท้องถิ่น ( ) งอื่นระบุ.....

วัตถุประสงค์ (2) 1. เพื่อให้ครู, และครู, มีความรู้ในการดูแลผู้ป่วยเบื้องต้นตามหลักแพทย์วิถีธรรมในชุมชน นำไปปฏิบัติได้อย่างถูกต้อง

กลุ่มเป้าหมาย (3) 1. แพทย์แผนไทย/บุคลากรสาธารณสุข จำนวน 23 คน

วิธีดำเนินงาน (4) กิจกรรม จัดอบรมครู, และครู, แพทย์วิถีธรรม เพื่อพัฒนาศูนย์การเรียนรู้แพทย์วิถีธรรมในชุมชน

รายละเอียดงบประมาณ (5) ค่าใช้จ่าย ดังนี้  
 1. ค่าอาหารว่างและเครื่องดื่ม จำนวน 80 คน x 30 บาท x 2 มื้อ x 1 วัน = 4,800 บาท  
 2. ค่าอาหารกลางวัน จำนวน 80 คน x 80 บาท x 1 มื้อ x 1 วัน = 6,400 บาท

ระยะเวลา /งบประมาณ (ระบุเดือนที่จะดำเนินการและจำนวน งบ.)

ไตรมาส 3 (เม.ย.-มิ.ย.) 22,810.00

ไตรมาส 4 (ก.ค.-ก.ย.)

รวมเป็นเงินทั้งสิ้น 22,810 บาท (สองหมื่นสองพันแปดร้อยสิบบาทถ้วน)

ผู้รับผิดชอบ (7) นางกัญญาณี ดานแก้ว

ลงชื่อ.....ผู้เสนอแผน (นายพิทยา ธรรมรงค์)      ลงชื่อ.....ผู้เห็นชอบแผน (นายสุนทร คำทรพล)

ลงชื่อ.....ผู้อนุมัติแผน (นายสุนทร คำทรพล)      ผู้อำนวยการสาธารณสุขจังหวัด (นายสุนทร คำทรพล)

ลงชื่อ.....ผู้อำนวยการสาธารณสุขจังหวัด (นายสุนทร คำทรพล)      ผู้อำนวยการสาธารณสุขจังหวัด (นายสุนทร คำทรพล)

ลงชื่อ.....ผู้อำนวยการ สปสอ.กุมภาวปี (นายสุนทร คำทรพล)      ผู้อำนวยการ สปสอ.กุมภาวปี (นายสุนทร คำทรพล)

แผนปฏิบัติการด้านสาธารณสุข คปสอ.กุมภาวปี จังหวัดอุดรธานี ประจำปีงบประมาณ พ.ศ. 2569 (ฉบับปรับปรุง ครั้งที่ 1/2569)

(✓) ภารกิจเชิงยุทธศาสตร์ คปสอ.กุมภาวปี

1.ยุทธศาสตร์ สสจ.อุดรธานี ข้อ 2. ยุทธศาสตร์ด้านบริการเป็นเลิศ (Service Excellence)

3.ยุทธศาสตร์ คปสอ ข้อ 2. ยุทธศาสตร์ด้านบริการเป็นเลิศ (Service Excellence)

5.งานแพทย์แผนไทยและการแพทย์ทางเลือก

6.แหล่งงบประมาณ

6.1 เงินงบประมาณ

รหัสงบประมาณ.....

6.2 เงินนอกงบประมาณ

(✓) เงินบำรุง(งบกลาง คปสอ.) ( ) เงินบำรุง(ต้นตกรม)

( ) เงินกองทุนหลักประกันสุขภาพท้องถิ่น

( ) งบอุดหนุน

( ) งบรายจ่ายอื่นฯระบุ.....

( ) งบอื่นฯระบุ.....

2.ประเด็นมุ่งเน้น เขต/สสจ.อุดรธานี ข้อ 8. Wellness Community

4. ประเด็นมุ่งเน้น คปสอ.กุมภาวปี ข้อ 11. การแพทย์แผนไทยและแพทย์ทางเลือก

แผนงาน/โครงการ (1)	วัตถุประสงค์ (2)	กลุ่มเป้าหมาย (3)	วิธีดำเนินงาน (4)	รายละเอียดงบประมาณ (5)	ระยะเวลา /งบประมาณ (ระบุ เดือนที่จะดำเนินการและจำนวน งบป.ม.) (6)		ผู้รับผิดชอบ (7)
					ไตรมาส 3 (ม.ย.-มิ.ย.)	ไตรมาส 4 (ก.ค.-ก.ย.)	
โครงการประชุมเชิงปฏิบัติการพัฒนาศูนย์การเรียนรู้แพทย์วิถีธรรมวิถีชีวิต คปสอ.กุมภาวปี 2 แห่ง	1. เพื่อจัดตั้งเป็นศูนย์วิถีธรรมต้นแบบ คปสอ.กุมภาวปี 2 แห่ง 2. เพื่อเป็นแหล่งเรียนรู้การดูแลสุขภาพแบบวิถีชุมชน	1. อสม.จำนวน 30 คน 2. ผู้นำชุมชน จำนวน 6 คน 3. คณะกรรมการ Wellness community 4. คปสอ.กุมภาวปี จำนวน 20 คน รวมทั้งหมด 56 คน	กิจกรรม ประชุมเชิงปฏิบัติการพัฒนาศูนย์การเรียนรู้แพทย์วิถีธรรมวิถีชีวิตและสุขภาพอย่างยั่งยืน คปสอ.กุมภาวปี โดยวิธีการบรรยาย และฝึกปฏิบัติ ระยะเวลา 2 วัน	ค่าใช้จ่าย ดังนี้ 1. ค่าอาหารว่างและเครื่องดื่ม จำนวน 56 คน x 30 บาท x 2 มื้อ x 2 วัน = 6,720 บาท 2. ค่าอาหารกลางวัน จำนวน 56 คน x 80 บาท x 1 มื้อ x 2 วัน = 8,960 บาท	15,680.00	15,680.00	นางกัญญาณี ตาแก้ว
รวมเป็นเงินทั้งสิ้น 15,680 บาท (หนึ่งหมื่นห้าพันหกร้อยแปดสิบบาทถ้วน)					15,680.00	0.00	

ลงชื่อ.....  
(นายพิทยา ธรรมวงศา)  
นักวิชาการสาธารณสุขชำนาญการ  
เลขานุการ คปสอ.กุมภาวปี

ลงชื่อ.....  
(นายสุนทร คำหารพล )  
สาธารณสุขอำเภอกุมภาวปี  
รองประธาน คปสอ.กุมภาวปี

ลงชื่อ.....  
(นายสุนัน ตั้งสุนทรวิวัฒน์)  
ผู้อำนวยการโรงพยาบาลกุมภาวปี  
ประธาน คปสอ.กุมภาวปี

( ) การกึ่งเชิงยุทธศาสตร์ คปสอ.กุมภาวปี

( ✓ ) การกึ่งประจำ / พื้นฐาน คปสอ.กุมภาวปี

1.ยุทธศาสตร์ สสจ.อุดรธานี ชื่อ 2. ยุทธศาสตร์ด้านบริการเป็นเลิศ (Service Excellence)

2.ประเด็นมุ่งเน้น เขต/สสจ.อุดรธานี ชื่อ NCD

3.ยุทธศาสตร์ คปสอ.กุมภาวปี ชื่อ 2. ยุทธศาสตร์ด้านบริการเป็นเลิศ (Service Excellence)

4. ประเด็นมุ่งเน้น คปสอ.กุมภาวปี ชื่อ...NCD

5.งาน NCD กลุ่มงานการพยาบาลผู้ป่วยนอก โรงพยาบาลกุมภาวปี

6.แหล่งงบประมาณ

6.1 เงินงบประมาณ

( ) งบดำเนินงาน ( ) งบเบ็ดเตล็ด ( ) งบอุดหนุน ( ) งบรายจ่ายอื่น ๆ

รหัสงบประมาณ.....

6.2 เงินนอกงบประมาณ

( ) เงินบำรุง(งบกลาง คปสอ.) ( ) เงินบำรุง(ทันตกรรม) ( ) เงินกองทุนหลักประกันสุขภาพท้องถิ่น ( ) งบอื่น ๆ

แผนงาน/โครงการ (1)	วัตถุประสงค์ (2)	กลุ่มเป้าหมาย (3)	วิธีดำเนินงาน (4)	รายละเอียดงบประมาณ (5)	ระยะเวลา / งบประมาณ (ระบุ เดือนที่ดำเนินการและจำนวน งบม.)				ผู้รับผิดชอบ (7)
					ไตรมาส 1 (ต.ค.-ธ.ค.)	ไตรมาส 2 (ม.ค.-มิ.ค.)	ไตรมาส 3 (เม.ย.-มิ.ย.)	ไตรมาส 4 (ก.ค.-ก.ย.)	
แผนปฏิบัติงานการควบคุมป้องกันความรุนแรงของโรคเบาหวานและความดันโลหิตสูงในชุมชนและครอบครัว ระบบหลักประกันสุขภาพถ้วนหน้า คปสอ.กุมภาวปี จังหวัดอุดรธานี ปีงบประมาณ พ.ศ. 2569	1. เพื่อให้ผู้ป่วยโรคเบาหวานความดันโลหิตสูงเป็นระดับติดต่ออำเภอ กุมภาวปี ได้รับการคัดกรองภาวะแทรกซ้อนตามแนวทางการมาตรฐาน 2. เพื่อให้ผู้ป่วยโรคเบาหวานความดันโลหิตสูงที่ตรวจพบภาวะเสี่ยงต่อการเกิดโรคแทรกซ้อนได้รับการรักษาที่เหมาะสม 3. เพื่อให้ผู้ป่วยโรคเบาหวานความดันโลหิตสูงที่พบผลตรวจผิดปกติได้รับการส่งเสริมการรับพฤติกรรมที่เหมาะสมกับโรค เน้นระงับการเกิดภาวะแทรกซ้อนเพิ่มขึ้น	ผู้ป่วยโรคเบาหวานและโรคความดันโลหิตสูงหรือชาย คปสอ.ที่รับยาใน รพ.สสจ. ทั้งหมดจำนวน 7,000 ราย	กิจกรรม จัดการควบคุมป้องกันความรุนแรงของโรคเบาหวานและความดันโลหิตสูงในระบบหลักประกันสุขภาพถ้วนหน้า คปสอ.กุมภาวปี	ไม่ใช้งบประมาณ	0.00	0.00	0.00	0.00	น.ส.ณัฐมน สามเมือง

ลงชื่อ.....ผู้เสนอแผนฯ  
(นายพิทยา ธรรมรงค์ตา)  
นักวิชาการสาธารณสุขชำนาญการ  
สถานพยาบาล คปสอ.กุมภาวปี

ลงชื่อ.....ผู้เห็นชอบแผนฯ  
(นายธเนศกร คำหารพล)  
สาธารณสุขอำเภอ กุมภาวปี  
รองประธาน คปสอ.กุมภาวปี

ลงชื่อ.....ผู้อนุมัติแผนฯ  
(นายสุมน ตั้งสูงทรีวิวัฒน์)  
ผู้อำนวยการโรงพยาบาลกุมภาวปี  
ประธาน คปสอ.กุมภาวปี

แผนปฏิบัติการด้านสุขภาพ คลอดกุมภวาปี จังหวัดอุดรธานี ประจำปีงบประมาณ พ.ศ. 2569

- ( ) การกิจเชิงยุทธศาสตร์ คลอดกุมภวาปี
- 1.ยุทธศาสตร์ สสจ.อุดรธานี ข้อ 2. ยุทธศาสตร์ด้านบริการเป็นเลิศ (Service Excellence)
- 3.ยุทธศาสตร์ คลอดกุมภวาปี ข้อ 2. ยุทธศาสตร์ด้านบริการเป็นเลิศ (Service Excellence)
- 5.งาน NCD กลุ่มงานการพยาบาลผู้ช่วยออก โรงพยาบาลกุมภวาปี
- 6.แหล่งงบประมาณ 6.1 เงินงบประมาณ ( ) งบบุคลากร ( ) งบดำเนินงาน ( ) งบอุดหนุน ( ) งบรายจ่ายอื่น/ระบุ.....
- 6.2 เงินนอกงบประมาณ ( ) เงินบำรุง(งบกลาง คลอด) ( ) เงินบำรุง(ทุนการรรม) ( ) เงินกองทุนหลักประกันสุขภาพท้องถิ่น ( ) งบอื่น/ระบุ.....

แผนงาน/โครงการ (1)	วัตถุประสงค์ (2)	กลุ่มเป้าหมาย (3)	วิธีดำเนินงาน (4)	รายละเอียดงบประมาณ (5)	ระยะเวลา /งบประมาณ (ระบุ เดือนที่จะดำเนินการและจำนวน งบม.) (6)				ผู้รับผิดชอบ (7)
					ไตรมาส 1 (ต.ค.-ธ.ค.)	ไตรมาส 2 (ม.ค.-มิ.ค.)	ไตรมาส 3 (เม.ย.-มิ.ย.)	ไตรมาส 4 (ก.ค.-ก.ย.)	
แผนปฏิบัติการตรวจเลือด เข้าไปผู้ป่วยเบาหวานที่รับยา รพ.สต. เขตอำเภอกุมภวาปี ที่มีระดับ น้ำตาล HBA1c อยู่ในช่วง 7-8 และ 7-8 คลอดกุมภวาปี จังหวัด อุดรธานี ปีงบประมาณ พ.ศ. .2569	เพื่อให้ผู้ป่วยโรคเบาหวานที่รับยาใน รพ.สต. เขตอำเภอกุมภวาปี ที่มีระดับ น้ำตาล HBA1c อยู่ในช่วง 7-8 และ ผ่านการปรับ พฤติกรรมสุขภาพ ได้รับ การตรวจเลือดซ้ำ	ผู้ป่วยโรคเบาหวานที่รับยาใน รพ.สต. ที่มีระดับน้ำตาล HBA1c อยู่ในช่วง 7-8 และผ่าน การปรับพฤติกรรมสุขภาพ	กิจกรรม จัดการตรวจเลือดซ้ำในผู้ป่วย เบาหวานที่รับยา รพ.สต. ที่มีระดับ HBA1c อยู่ในช่วง 7-8 คลอดกุมภวาปี	ไม่ใช้งบประมาณ	0.00	0.00	0.00	0.00	น.ส.ณัฐมน สามเมือง
					0.00	0.00	0.00	0.00	

ลงชื่อ.....ผู้เสนอแผนฯ  
(นายพิทยา ธรรมวงศา)  
นักวิชาการสาธารณสุขชำนาญการ  
เลขานุการ คลอดกุมภวาปี

ลงชื่อ.....ผู้เห็นชอบแผนฯ  
(นายสุนทร คำทหารพล )  
สาธารณสุขอำเภอกุมภวาปี  
รองประธาน คลอดกุมภวาปี

ลงชื่อ.....ผู้อนุมัติแผนฯ  
(นายสุนันต์ สุรินทร์วัฒน์)  
ผู้อำนวยการโรงพยาบาลกุมภวาปี  
ประธาน คลอดกุมภวาปี

แผนปฏิบัติการด้านสุขภาพ คปสอ.กุมภวาปี จังหวัดอุดรธานี ประจำปีงบประมาณ พ.ศ. 2569

- ( ) ภารกิจเชิงยุทธศาสตร์ คปสอ.กุมภวาปี
- ( ✓ ) ภารกิจประจำ / พื้นฐาน คปสอ.กุมภวาปี
- 1.ยุทธศาสตร์ สสจ.อุดรธานี ข้อ 2. ยุทธศาสตร์ด้านบริการเป็นเลิศ (Service Excellence)
- 3.ยุทธศาสตร์ คปสอ.กุมภวาปี ข้อ 2. ยุทธศาสตร์ด้านบริการเป็นเลิศ (Service Excellence)
- 5.งาน NCD กลุ่มงานการพยาบาลผู้ป่วยนอก โรงพยาบาลกุมภวาปี
- 6.แหล่งงบประมาณ
  - ( ) งบดำเนินงาน ( ) งบเบิกแทนกัน ( ) งบอุดหนุน ( ) งบรายจ่ายอื่นระบุ.....
  - รหัสงบประมาณ.....
  - ( ✓ ) เงินนอกงบประมาณ ( ) เงินบำรุง(กิจกรรม) ( ) เงินกองทุนหลักประกันสุขภาพท้องถิ่น ( ) งบอื่น ๆ ระบุ.....

แผนงาน/โครงการ (1)	วัตถุประสงค์ (2)	กลุ่มเป้าหมาย (3)	วิธีดำเนินงาน (4)	รายละเอียดงบประมาณ (5)	ระยะเวลา / งบประมาณ (ระบุ เดือนที่จะดำเนินการและจำนวน งบประมาณ.)				ผู้รับผิดชอบ (7)
					ไตรมาส 1 (ต.ค.-ธ.ค.)	ไตรมาส 2 (ม.ค.-มี.ค.)	ไตรมาส 3 (เม.ย.-มิ.ย.)	ไตรมาส 4 (ก.ค.-ก.ย.)	
แผนปฏิบัติงานพัฒนาเครือข่ายการดำเนินงานโรคร้ายโรคติดต่อ (NCD) คปสอ.กุมภวาปี จังหวัดอุดรธานี ปีงบประมาณ พ.ศ.2569	1. เพื่อชี้แจงแนวทางการดำเนินงาน NCD แก่เจ้าหน้าที่ใน รพ. รพ.สต. 2. เพื่อติดตามผลการดำเนินงานตามไตรมาส 3. เพื่อสรุปผลการดำเนินงาน คปสอ.	1. เจ้าหน้าที่ผู้รับผิดชอบงาน NCD และสหวิชาชีพใน รพ. 2. เจ้าหน้าที่ผู้รับผิดชอบงานใน รพ.สต.	กิจกรรม จัดประชุมวิชาการชี้แจง แนนพัฒนาเครือข่ายการดำเนินงานโรคร้ายติดต่อ (NCD) คปสอ. กุมภวาปี ระยะเวลา 1 วัน	ค่าใช้จ่าย ดังนี้ 1. ค่าอาหารว่างและเครื่องดื่ม จำนวน 30 คน x 30 บาท x 1 มื้อ x 1 วัน x 4 ครั้ง = 3,600 บาท/ กุมภวาปี	←	3,600.00		→	น.ส.ณัฐมน สามเมือง
				รวมเป็นเงินทั้งสิ้น 3,600 บาท (สามพันหกร้อยบาทถ้วน) / <i>Op</i>	0.00	3,600.00	0.00	0.00	
					3,600.00				

ลงชื่อ.....ผู้เสนอแนะ (นายพิทยา ธรรมวงศา)  
 ลงชื่อ.....ผู้เห็นชอบแนะนำ (นายสุนทร คำหารพล)
   
 นักวิชาการสาธารณสุขชำนาญการ (นายสุนทร ตั้งสุนทรวิวัฒน์)
   
 เลขานุการ คปสอ.กุมภวาปี (รองประธาน คปสอ.กุมภวาปี)
   
 ผู้อำนวยการสาธารณสุขชำนาญการ (ผู้อำนวยการโรงพยาบาลกุมภวาปี)
   
 เลขานุการ คปสอ.กุมภวาปี (ประธาน คปสอ.กุมภวาปี)

แผนปฏิบัติงานด้านสาธารณสุข คปสอ.กุมภวาปี จังหวัดอุดรธานี ประจำปีงบประมาณ พ.ศ. 2569 (ฉบับปรับปรุง ครั้งที่ 1/2569)

- (✓) ภารกิจเชิงยุทธศาสตร์ คปสอ.กุมภวาปี
  - ( ) ภารกิจประจำ / พื้นฐาน คปสอ.กุมภวาปี
- 1. ยุทธศาสตร์ สสจ.อุดรธานี ข้อ 2. ยุทธศาสตร์ด้านบริการเป็นเลิศ (Service Excellence)
  - 2. ประเด็นมุ่งเน้น เขต/สสจ.อุดรธานี โรคมาเร็ง
- 3. ยุทธศาสตร์ รพ.กุมภวาปี ข้อ 2. ยุทธศาสตร์ด้านบริการเป็นเลิศ (Service Excellence)
  - 4. ประเด็นมุ่งเน้น คปสอ.กุมภวาปี โรคมาเร็ง
- 5. งานทันตสาธารณสุข
- 6. แหล่งงบประมาณ
  - 6.1 เงินงบประมาณ ( ) งบดำเนินงาน ( ) งบอุดหนุน ( ) งบรายจ่ายอื่นๆระบุ.....
  - 6.2 เงินนอกงบประมาณ (✓) งบบำรุง(งบกลาง คปสอ.) ( ) เงินบำรุง(ทันตกรรม) ( ) เงินกองทุนหลักประกันสุขภาพท้องถิ่น ( ) งบอื่นๆระบุ.....

แผนงาน/โครงการ (1)	วัตถุประสงค์ (2)	กลุ่มเป้าหมาย (3)	วิธีดำเนินงาน (4)	รายละเอียดงบประมาณ (5)	ระยะเวลา /งบประมาณ (ระบุ เดือนที่จะดำเนินการและจำนวน งบปม.)				ผู้รับผิดชอบ (7)
					ไตรมาส 1 (ต.ค.-ธ.ค.)	ไตรมาส 2 (ม.ค.-มิ.ค.)	ไตรมาส 3 (เม.ย.-มิ.ย.)	ไตรมาส 4 (ก.ค.-ก.ย.)	
แผนปฏิบัติงานพัฒนาทีมงาน มะเร็งลำไส้ใหญ่และมะเร็งลำไส้ ตรง คปสอ.กุมภวาปี จังหวัด อุดรธานี ปีงบประมาณ พ.ศ. .2569	1. เพื่อค้นหาผู้มีความเสี่ยงจากโรค มะเร็งลำไส้ใหญ่ และลำไส้ตรงใน กลุ่มประชากรอายุ 50-70 ปี เพื่อให้ ได้รับการรักษาดังแต่ระยะเริ่มแรก 2. เพื่อลดอัตราการเกิดมะเร็ง ลำไส้ใหญ่และลำไส้ตรงระยะลุกลาม	ประชาชน 50-70 ปี จำนวน 3,710 คน	กิจกรรม ออกคัดกรองมะเร็งลำไส้ใหญ่ และมะเร็งลำไส้ตรงในชุมชนอำเภอ กุมภวาปี	ค่าใช้จ่าย ดังนี้ 1. ค่าชุดตรวจ FIT Test จำนวน 3,710 ชุด x 15 บาท = 55,650 บาท	←	←	←	←	น.สมุทิตา เรืองศรีวงษ์
รวมเป็นเงินทั้งสิ้น 55,650 บาท								55,650.00	
(ห้าหมื่นห้าพันหกร้อยห้าสิบบาทถ้วน)								55,650.00	

ลงชื่อ.....ผู้เสนอแผนฯ  
(นายพิทยา ธรรมวงศา)  
นักวิชาการสาธารณสุขชำนาญการ  
เขานุกุลกร คปสอ.กุมภวาปี

ลงชื่อ.....ผู้เห็นชอบแผนฯ  
(นายธวัชกร คำทรัพย์)  
สาธารณสุขอำเภอกุมภวาปี  
รองประธาน คปสอ.กุมภวาปี

ลงชื่อ.....ผู้อนุมัติแผนฯ  
(นายสุนัน ตั้งสุนทรวิวัฒน์)  
ผู้อำนวยการโรงพยาบาลกุมภวาปี  
ประธาน คปสอ.กุมภวาปี

แผนปฏิบัติการด้านคุณภาพ คปสอ.กุมกาวปี จังหวัดอุดรธานี ประจำปีงบประมาณ พ.ศ. 2569

( ) การกิจประจำ / พื้นฐาน คปสอ.กุมกาวปี

(✓) การกิจเชิงยุทธศาสตร์ คปสอ.กุมกาวปี

1.ยุทธศาสตร์ สสจ.อุดรธานี ข้อ 2. ยุทธศาสตร์ด้านบริการเป็นเลิศ (Service Excellence)

3.ยุทธศาสตร์ คปสอ.กุมกาวปี ข้อ 2. ยุทธศาสตร์ด้านบริการเป็นเลิศ (Service Excellence)

5.งานอุบัติเหตุและฉุกเฉิน

6.แหล่งงบประมาณ

6.1 เงินงบประมาณ

( ) งบดำเนินงาน ( ) งบเบิกแทนกัน ( ) งบอุดหนุน ( ) งบรายจ่ายอื่น ๆ ระบุ.....

รหัสงบประมาณ.....

6.2 เงินนอกงบประมาณ

(✓) เงินบำรุง(งบกลาง คปสอ.) ( ) เงินบำรุง(งบอุดหนุน) ( ) เงินอุดหนุน ( ) เงินกู้ยืม

แผนงาน/โครงการ (1)	วัตถุประสงค์ (2)	กลุ่ม เป้าหมาย (3)	วิธีดำเนินงาน (4)	รายละเอียดงบประมาณ (5)	ระยะเวลา /งบประมาณ (6)				ผู้รับผิดชอบ (7)
					ไตรมาส 1 (ต.ค.-ธ.ค.)	ไตรมาส 2 (ม.ค.-มิ.ค.)	ไตรมาส 3 (เม.ย.-มิ.ย.)	ไตรมาส 4 (ก.ค.-ก.ย.)	
โครงการประชุมเชิงปฏิบัติการเรื่อง การพัฒนาศักยภาพบุคลากรในการ ดูแล ผู้ป่วยขณะส่งต่อและรับกลับ คปสอ.กุมกาวปี จังหวัดอุดรธานี ปีงบประมาณ พ.ศ. 2569	1. เพื่อให้เจ้าหน้าที่พยาบาลมีความรู้และ เข้าใจแนวทางการปฏิบัติในระบบการประสาน ส่งต่อและรับกลับผู้ป่วยได้อย่างถูกต้อง 2. เพื่อเพิ่มประสิทธิภาพการลำเลียงเคลื่อนย้ายผู้ป่วยขณะส่งต่อได้ถูกต้อง	พยาบาลวิชาชีพที่รับผิดชอบ งานส่งต่อ รพ/รพ.สต. จำนวน 50 คน	กิจกรรม จัดประชุมเชิงปฏิบัติการพัฒนา ศักยภาพบุคลากรในการดูแลผู้ป่วยขณะ ส่งต่อและรับกลับ โดยวิธีการบรรยาย และปฏิบัติ ระยะเวลา 1 วัน	ค่าใช้จ่าย ดังนี้ 1. อาหารว่างและเครื่องดื่ม จำนวน 50 คน x 30 บาท x 1 มื้อ x 1 วัน = 1,500 บาท รวมเป็นเงิน 1,500 บาท	0.00	0.00	1,500.00	0.00	พญ.สุวิญญา งามอูริเลิศ พญ.โชติกา ละอองวิเศษ น.ส.ปรานต์พนิตา นาสูงชน นางจิราพร ทาระแทน นางระยชาติ วรรณบุตร
รวมเป็นเงินทั้งสิ้น 1,500 บาท (หนึ่งพันห้าร้อยบาทถ้วน) <i>SN</i>					0.00	0.00	1,500.00	0.00	<i>SN</i>

ลงชื่อ.....ผู้เสนอแนะ  
(นายพิชชา ธรรมวงศา)  
นักวิชาการสาธารณสุขชำนาญการ  
เลขานุการ คปสอ.กุมกาวปี

ลงชื่อ.....ผู้รับผิดชอบ  
(นายฐนกร ศีหการพล)  
สาธารณสุขอำเภอกุมกาวปี  
รองประธาน คปสอ.กุมกาวปี

ลงชื่อ.....ผู้อนุมัติแผนฯ  
(นายสุมน ตั้งสุนทรวิวัฒน์)  
ผู้อำนวยการโรงพยาบาลกุมกาวปี  
ประธาน คปสอ.กุมกาวปี

แผนปฏิบัติการด้านสุขภาพ คปสอ.กุมภวาปี จังหวัดอุดรธานี ประจำปีงบประมาณ พ.ศ. 2569

( ) การปฏิบัติงาน / พื้นฐาน คปสอ.กุมภวาปี

( ) การปฏิบัติงาน คปสอ.กุมภวาปี

- 1.ยุทธศาสตร์ สสจ.อุดรธานี ข้อ 2. ยุทธศาสตร์ด้านบริการเป็นเลิศ (Service Excellence)
- 2.ประเด็นมุ่งเน้น เขต/สสจ.อุดรธานี ข้อ ECS (post cash)
- 3.ยุทธศาสตร์ คปสอ.กุมภวาปี ข้อ 2. ยุทธศาสตร์ด้านบริการเป็นเลิศ (Service Excellence)
- 4.ประเด็นมุ่งเน้น คปสอ.กุมภวาปี ข้อ ECS (post cash)
- 5.งานอุบัติเหตุและฉุกเฉิน

6. แหล่งงบประมาณ  
 6.1 เงินงบประมาณ ( ) งบเบิกแทนกัน ( ) งบอุดหนุน ( ) งบรายจ่ายอื่น ๆ ระบุ.....  
 รหัสงบประมาณ.....

6.2 เงินนอกงบประมาณ ( ) เงินบำรุง(งบกลาง คปสอ.) ( ) เงินบำรุง(เห็นกิจกรรม) ( ) เงินกองทุนหลักประกันสุขภาพท้องถิ่น ( ) งบอื่น ๆ ระบุ.....

แผนงาน/โครงการ (1)	วัตถุประสงค์ (2)	กลุ่มเป้าหมาย (3)	วิธีดำเนินงาน (4)	รายละเอียดงบประมาณ (5)	ระยะเวลา / งบประมาณ (6)			ผู้รับผิดชอบ (7)
					ไตรมาส 1 (ต.ค.-ธ.ค.)	ไตรมาส 2 (ม.ค.-มิ.ค.)	ไตรมาส 3 (เม.ย.-มิ.ย.)	
โครงการประชุมเชิงปฏิบัติการซ้อมแผนรับสถานการณ์อุบัติเหตุหมู่ คปสอ.กุมภวาปี จังหวัดอุดรธานี ปีงบประมาณ พ.ศ. 2569	1. เพื่อให้แพทย์ พยาบาลและเจ้าหน้าที่ทุกระดับที่เข้าร่วมการซ้อมแผนอุบัติเหตุหมู่สามารถปฏิบัติตาม แนวทางที่กำหนดได้ 2. เพื่อให้มีการเตรียมความพร้อมด้านอุปกรณ์เครื่องมือและเวชภัณฑ์ในการช่วยชีวิตให้เพียงพอ พร้อมใช้ 3. เพื่อให้การออกไปให้ความช่วยเหลือผู้ป่วย ณ จุดเกิดเหตุทันเวลา 4. เพื่อให้ทีมงานและทุกทีมที่เข้าร่วมในการซ้อมแผนรับอุบัติเหตุหมู่ มีการประสานงานอย่างมีประสิทธิภาพ 5. เพื่อให้บุคลากรสามารถให้บริการให้บริการดูแลรักษาผู้ป่วยได้อย่างถูกต้องได้อย่างถูกต้อง รวดเร็วและมีประสิทธิภาพ	กิจกรรมที่ 1 คณะทำงานเครือข่ายอุบัติเหตุ คปสอ.กุมภวาปี จำนวน 50 คน	กิจกรรมที่ 1 จัดอบรมเครือข่ายการซ้อมรับอุบัติเหตุหมู่ โดยวิธีการบรรยาย ระยะเวลา 1 วัน	กิจกรรมที่ 1 ค่าใช้จ่าย ดังนี้ 1. อาหารว่างและเครื่องดื่ม จำนวน 50 คน x 30 บาท x 1 มื้อ x 1 วัน = 1,500 บาท 2. ค่าอาหารกลางวัน จำนวน 50 คน x 80 บาท x 1 มื้อ x 1 วัน = 4,000 บาท รวมเป็นเงิน 5,500 บาท	0.00	5,500.00	0.00	พญ.สุกัญญา งานอุบลรัตน์ พญ.โชติกา เกษภู่วิสุทธิ น.ส.ปรานศันชิตา นาสูชน นางฉัตรพร ทกระเพน นายไพฑูรย์ ปัดถาน
		กิจกรรมที่ 2 อาสาสมัครฉุกเฉินการแพทย์ชุมชน บุคลากรสาธารณสุขที่ปฏิบัติงานเครือข่าย งานอุบัติเหตุใน คปสอ.กุมภวาปี จำนวน 150 คน	กิจกรรมที่ 2 ซ้อมรับอุบัติเหตุหมู่ โดยวิธีการฝึกปฏิบัติ ระยะเวลา 1 วัน	กิจกรรมที่ 2 ค่าใช้จ่าย ดังนี้ 1. อาหารว่างและเครื่องดื่ม จำนวน 150 คน x 30 บาท x 2 มื้อ x 1 วัน = 9,000 บาท 2. ค่าอาหารกลางวัน จำนวน 150 คน x 80 บาท x 1 มื้อ x 1 วัน = 12,000 บาท 3. ค่าวัสดุอุปกรณ์ = 1,000 บาท รวมเป็นเงิน 22,000 บาท	0.00	22,000.00	0.00	
				รวมเป็นเงินทั้งสิ้น 27,500 บาท (สองหมื่นเจ็ดพันห้าร้อยบาทถ้วน)	0.00	27,500.00	0.00	

ลงชื่อ.....ผู้เสนอแผนฯ  
 (นายพิทยา ธรรมวงศา)  
 นักวิชาการสาธารณสุขชำนาญการ  
 เทศบาลนคร คปสอ.กุมภวาปี

ลงชื่อ.....ผู้เห็นชอบแผนฯ  
 (นายธนกร คำทหารพล)  
 สาธารณสุขอำเภอกุมภวาปี  
 รองประธาน คปสอ.กุมภวาปี

ลงชื่อ.....ผู้อนุมัติแผนฯ  
 (นายสุมน ตั้งสุนทรวิวัฒน์)  
 ผู้อำนวยการโรงพยาบาลกุมภวาปี  
 ประธาน คปสอ.กุมภวาปี





แผนปฏิบัติการทางด้านสาธารณสุข คปสอ.กุมภาวปี จังหวัดอุดรธานี ประจำปีงบประมาณ พ.ศ. 2569 (ฉบับปรับปรุง ครั้งที่ 1/2569)

( ) ภารกิจเชิงยุทธศาสตร์ คปสอ.กุมภาวปี ( ✓ ) ภารกิจประจำ / พื้นฐาน คปสอ.กุมภาวปี

- 1.ยุทธศาสตร์ สสจ.อุดรธานี ข้อ 2. ยุทธศาสตร์ด้านบริการเป็นเลิศ (Service Excellence)
- 3.ยุทธศาสตร์ คปสอ.กุมภาวปี ข้อ 2. ยุทธศาสตร์ด้านบริการเป็นเลิศ (Service Excellence)

5.งานป้องกันและควบคุมการติดเชื้อในโรงพยาบาล

6.แหล่งงบประมาณ

( ) งต่าเงินงาน ( ) งบเบิกแผ่นดิน ( ) งบอุดหนุน ( ) งบรายจ่ายอื่น ๆ ระบุ.....

รหัสงบประมาณ.....

6.2 เงินออกงบประมาณ ( ✓ ) เงินบำรุง(งบกลาง คปสอ.) ( ) เงินบำรุง(พันธกรรม) ( ) เงินกองทุนหลักประกันสุขภาพท้องถิ่น ( ) งบอื่น ๆ ระบุ.....

แผนงาน/โครงการ (1)	วัตถุประสงค์ (2)	กลุ่มเป้าหมาย (3)	วิธีดำเนินงาน (4)	รายละเอียดงบประมาณ (5)	ระยะเวลา /งบประมาณ (ระบุ เดือน ที่จะดำเนินการและจำนวน งบม.)		ผู้รับผิดชอบ (7)
					ไตรมาส 3 (เม.ย.-มิ.ย.)	ไตรมาส 4 (ก.ค.-ก.ย.)	
โครงการพัฒนาศักยภาพบุคลากร ด้านการป้องกันและควบคุมการติดเชื้อในสถานบริการและชุมชน คปสอ.กุมภาวปี จังหวัดอุดรธานี ปีงบประมาณ พ.ศ.2569	1. เพื่อพัฒนาความรู้และส่งเสริมความตระหนักในการป้องกันการติดเชื้อดื้อยาในสถานบริการและชุมชน 2. เพื่อพัฒนาศักยภาพของบุคลากรในด้านการป้องกันและควบคุมการติดเชื้อดื้อยาในโรงพยาบาลและชุมชน 3. เพื่อพัฒนาศักยภาพบุคลากรในด้านการวินิจฉัยการติดเชื้อในโรงพยาบาลและชุมชน	กิจกรรมที่ 1 1. บุคลากรโรงพยาบาลกุมภาวปี จำนวน 750 คน 2. บุคลากร คปสอ.กุมภาวปี จำนวน 130 คน รวม 880 คน (แบ่งเป็น 5 รุ่นๆละ 176 คน)	กิจกรรมที่ 1 จัดประชุมเชิงปฏิบัติการพัฒนาศักยภาพบุคลากร ด้านการป้องกันและควบคุมการติดเชื้อในหน่วยบริการ โดยวิธีการบรรยาย และฝึกปฏิบัติ จำนวน 5 รุ่นๆละ 1 วัน	กิจกรรมที่ 1 ค่าใช้จ่าย ดังนี้ 1. ค่าอาหารว่างและเครื่องดื่ม จำนวน 176 คน x 30 บาท x 1 มื้อ x 5 รุ่น x 1 วัน = 26,400 บาท รวมเป็นเงิน 26,400 บาท	26,400.00		นางสุวิภา สิงห์สีประภา
			กิจกรรมที่ 2 จัดประชุมเชิงปฏิบัติการในด้านการเฝ้าระวังและการวินิจฉัยการติดเชื้อสำหรับพยาบาล (CWN) ประจำโรงพยาบาลกุมภาวปี และ คปสอ.กุมภาวปี โดยวิธีการบรรยาย และฝึกปฏิบัติ ระยะเวลา 1 วัน	กิจกรรมที่ 2 ค่าใช้จ่าย ดังนี้ 1. ค่าอาหารว่างและเครื่องดื่ม จำนวน 50 คน x 30 บาท x 1 มื้อ x 1 วัน = 1,500 บาท 2. ค่าอาหารกลางวัน จำนวน 50 คน x 80 บาท x 1 มื้อ x 1 วัน = 4,000 บาท รวมเป็นเงิน 5,500 บาท	5,500.00	31,900.00	
รวมเป็นเงินทั้งสิ้น 31,900 บาท (สามหมื่นหนึ่งพันเก้าร้อยบาทถ้วน)					31,900.00	0.00	
รวมเป็นเงินทั้งสิ้น 31,900.00					31,900.00		

ลงชื่อ.....ผู้เสนอแผนฯ  
(นายพิทยา ธรรมวงศา)  
นักวิชาการสาธารณสุขชำนาญการ  
เลขานุการ คปสอ.กุมภาวปี

ลงชื่อ.....ผู้เห็นชอบแผนฯ  
(นายสุนทร คำหารทด)  
สาธารณสุขอำเภอกุมภาวปี  
รองประธาน คปสอ.กุมภาวปี

ลงชื่อ.....ผู้อนุมัติแผนฯ  
(นายสุนทร ตั้งสุนทรวิวัฒน์)  
ผู้อำนวยการโรงพยาบาลกุมภาวปี  
ประธาน คปสอ.กุมภาวปี



แผนปฏิบัติการด้านสุขภาพ สปสอ.กุมภวาปี จังหวัดอุดรธานี ประจำปีงบประมาณ พ.ศ. 2569

- ( ) ภารกิจประจำ / พื้นฐาน สปสอ.กุมภวาปี
- ( ) ภารกิจประจำ / พื้นฐาน สปสอ.กุมภวาปี
- 2.ประเด็นมุ่งเน้น เขต/สสอ.อุดรธานี ชื่อ คุณภาพบริการ Service Plan
- 1.ยุทธศาสตร์ สสอ.อุดรธานี ข้อ 1) ยุทธศาสตร์ด้านส่งเสริมสุขภาพ ป้องกันโรค และคุ้มครองผู้บริโภคเป็นเลิศ (Promotion Prevention & Protection Excellence (PP&P Excellence))
- 3.ยุทธศาสตร์ สปสอ.กุมภวาปี ข้อ 1) ยุทธศาสตร์ด้านส่งเสริมสุขภาพ ป้องกันโรค และคุ้มครองผู้บริโภคเป็นเลิศ (Promotion Prevention & Protection Excellence (PP&P Excellence))
- 4.ประเด็นมุ่งเน้น สปสอ.กุมภวาปี ชื่อ คุณภาพบริการ Service Plan
- 5.งาน มะเร็งเต้านม
- 6.แหล่งงบประมาณ
- 6.1 เงินงบประมาณ
- รหัสงบประมาณ.....
- 6.2 เงินกองทุน.....

( ) เงินบำรุงสุขภาพ สปสอ. ( ) เงินบำรุงทันตกรรม ( ) เงินกองทุนประกันสุขภาพท้องถิ่น ( ) งบอื่นระบุ.....

แผนงาน/โครงการ (1)	วัตถุประสงค์ (2)	กลุ่มเป้าหมาย (3)	วิธีดำเนินงาน (4)	รายละเอียดงบประมาณ (5)	ระยะเวลา /งบประมาณ (ระบุ เดือนที่จะดำเนินการและจำนวน งบ.) (6)				ผู้รับผิดชอบ (7)
					ไตรมาส 1 (ก.ค.-ธ.ค.)	ไตรมาส 2 (ม.ค.-มิ.ค.)	ไตรมาส 3 (เม.ย.-มิ.ย.)	ไตรมาส 4 (ก.ค.-ก.ย.)	
โครงการพัฒนาระบบส่งเสริมสุขภาพ ป้องกันโรค และคุ้มครองผู้บริโภคเป็นเลิศ และเรื่องปฏิกิริยาในสตรีกลุ่มเสี่ยง เพื่อลดอัตราการเสียชีวิต 70 พรรษา	1. เพื่อเสริมทักษะชีวิตและกายเป็นพระราชทูตแก่สตรีและครอบครัว 2. เพื่อให้ประชาชนทั่วไปและสตรีกลุ่มเสี่ยงได้รับการตรวจคัดกรองมะเร็งเต้านม และเจ้าหน้าที่สาธารณสุข 3. เพื่อให้ประชาชนทั่วไปและสตรีที่มีปัจจัยเสี่ยงต่อการเกิดมะเร็งเต้านมได้รับการเอกซเรย์เต้านมเคลื่อนที่ (Mammogram)	1. สตรีกลุ่มเสี่ยงอายุ 30-60 ปี ในเขตพื้นที่อำเภอ กุมภวาปี จำนวน 250 คน 2. สตรีกลุ่มเสี่ยงอายุ 30-70 ปี ในเขตพื้นที่อำเภอ กุมภวาปี จำนวน 250 คน รวมทั้งสิ้น 500 คน	กิจกรรมรณรงค์เสริมสุขภาพ ป้องกันโรคมะเร็งเต้านม และมะเร็งปอดสูง ในสตรีกลุ่มเสี่ยงอำเภอ กุมภวาปี เป็นการให้บริการตรวจคัดกรองมะเร็งเต้านมด้วยตัวตรวจมะเร็งเต้านมด้วย (Mammogram) ในสตรีกลุ่มเสี่ยง และการประชาสัมพันธ์ให้ความรู้ รวมถึงการป้องกันโรคมะเร็งเต้านม และมะเร็งปอดสูง จำนวน 2 วัน	ค่าใช้จ่าย ดังนี้ 1. ค่าอาหารว่างและเครื่องดื่ม จำนวน 250 คน x 30 บาท x 2 มื้อ x 2 วัน = 30,000 บาท 2. ค่าอาหารกลางวัน จำนวน 250 คน x 80 บาท x 1 มื้อ x 2 วัน = 40,000 บาท 3. ค่าใช้จ่ายในการใช้และตกแต่งสถานที่ - ป้ายโครงการจัดงาน ขนาด 4 x 5 เมตร x 1 บ้าย = 3,600 บาท - ค่าจ้างตกแต่งสถานที่ = 5,000 บาท 4. ค่าจ้างถ่ายเอกสารแบบคัดกรองมะเร็งเต้านม จำนวน 500 ชุด x 1 บาท = 500 บาท 5. ค่าจ้างถ่ายเอกสารแบบคัดกรองมะเร็งปอดสูง จำนวน 500 ชุด x 1 บาท = 500 บาท 6. ค่าจ้างจัดทำแผ่นพับความรู้เรื่องโรคมะเร็งเต้านม จำนวน 500 ชุด x 1 บาท = 500 บาท 7. ค่าจ้างจัดทำแผ่นพับความรู้เรื่องโรคมะเร็งปอดสูง จำนวน 500 ชุด x 1 บาท = 500 บาท 8. ค่าเช่าเครื่องเสียง จำนวน 1 ชุด = 4,000 บาท	84,600.00				นางยุพดี ชัยอาชา น.ส.เจนจิราพร คำจังกภัย
รวมเป็นเงินทั้งสิ้น 84,600 บาท					0.00	84,600.00	0.00	0.00	

ลงชื่อ.....ผู้เสนอแผนฯ (นายพิทยา ธรรมวงศ์)

ลงชื่อ.....ผู้เห็นชอบแผนฯ (นายสุนทร คำทรัพย์)

ลงชื่อ.....ผู้อนุมัติแผนฯ (นายสุนทร คำทรัพย์)

ผู้อำนวยการสาธารณสุขอำเภอ กุมภวาปี

เลขานุการ สปสอ.กุมภวาปี

ผู้อำนวยการ สปสอ.กุมภวาปี

รองประธาน สปสอ.กุมภวาปี

แผนปฏิบัติการทางด้านการสื่อสารณสุข สปสอ.กุมภาพันธ์ ประจำปีงบประมาณ พ.ศ. 2569 (ฉบับปรับปรุง ครั้งที่ 1/2569)

(✓) ภารกิจเชิงยุทธศาสตร์ สปสอ.กุมภาพันธ์

- ยุทธศาสตร์ สสจ.อุดรธานี ข้อ 4. ด้านธรรมาภิบาลเป็นเลิศ (Governance Excellence)
- ยุทธศาสตร์ สปสอ.กุมภาพันธ์ ข้อ 4. ด้านธรรมาภิบาลเป็นเลิศ (Governance Excellence)

5.งานยุทธศาสตร์และงานวิจัย สปสอ.กุมภาพันธ์

6.แหล่งงบประมาณ

( ) ภารกิจประจำ / พื้นฐาน สปสอ.กุมภาพันธ์

- ประเด็นสำคัญ เขต/สสจ.อุดรธานี ข้อ 11. ระบบธรรมาภิบาล
- ประเด็นสำคัญ สปสอ.กุมภาพันธ์ ข้อ 13. ระบบธรรมาภิบาล

( ) งบดำเนินงาน ( ) งบอุดหนุน ( ) งบรายจ่ายอื่น ๆ ระบุ.....

รหัสงบประมาณ..... (✓) เงินบำรุง(งบกลาง สปสอ.) ( ) เงินบำรุง(งบอุดหนุน) ( ) เงินอุดหนุน ( ) งบอื่น ๆ ระบุ.....

6.2 เงินอุดหนุนงบประมาณ

แผนงาน/โครงการ (1)	วัตถุประสงค์ (2)	กลุ่มเป้าหมาย (3)	วิธีดำเนินงาน (4)	รายละเอียดงบประมาณ (5)	ระยะเวลา / งบประมาณ (ระบุ เดือนที่จะดำเนินการและจำนวน งบป.) (6)				ผู้รับผิดชอบ (7)
					ไตรมาส 1 (ต.ค.-ธ.ค.)	ไตรมาส 2 (ม.ค.-มิ.ค.)	ไตรมาส 3 (เม.ย.-มิ.ย.)	ไตรมาส 4 (ก.ค.-ก.ย.)	
<p>แผนการปฏิบัติงานด้านงาน นวัตกรรมและประเมินผลงานตาม แผนปฏิบัติการด้านสาธารณสุข สปสอ.กุมภาพันธ์ จังหวัด</p> <p>อุดรธานี ปีงบประมาณ พ.ศ. 2569</p>	<p>กิจกรรมที่ 1</p> <p>1. เพื่อแจ้งนโยบาย ทิศทาง และ การสื่อสารดำเนินงานด้าน สาธารณสุข ประจำปีงบประมาณ พ.ศ. 2570</p> <p>2. เพื่อสร้างงานเข้าใจเกี่ยวกับ การยอมรับและเครื่องมือในการจัด ทำแผนปฏิบัติการ ให้มีความถูกต้อง ครบถ้วน และเป็นไปในทิศทาง เดียวกัน</p> <p>กิจกรรมที่ 2</p> <p>เพื่อติดตามความก้าวหน้าการดำเนินงานตามแผนปฏิบัติการด้าน สาธารณสุข ของหน่วยบริการใน เครือข่าย สปสอ.กุมภาพันธ์ ให้เป็นไป ตามเป้าหมายและตัวชี้วัดที่กำหนด</p> <p>กิจกรรมที่ 3</p> <p>1. เพื่อติดตามและประเมินผลการ ดำเนินงาน ภูเขา อุสตรค และข้อ จำกัดของหน่วยบริการในพื้นที่</p> <p>2. เพื่อประเมินการความร่วมมือ ระหว่างหน่วยงานในเครือข่าย ใน การพัฒนากระบวนการสุขภาพ ระดับอำเภอให้ครอบคลุมและตอบสนองต่อปัญหาสุขภาพของ ประชาชน</p>	<p>กิจกรรมที่ 1</p> <p>1. คณะกรรมการ สปสอ. จำนวน 95 คน</p> <p>2. ผู้รับผิดชอบตัวชี้วัด จำนวน 25 คน</p> <p>รวมทั้งหมด 120 คน</p> <p>กิจกรรมที่ 2</p> <p>1. คณะกรรมการ สปสอ. จำนวน 95 คน</p> <p>2. ผู้รับผิดชอบตัวชี้วัด จำนวน 15 คน</p> <p>รวมทั้งหมด 110 คน</p> <p>กิจกรรมที่ 3</p> <p>1. คณะกรรมการ สปสอ. จำนวน 35 คน</p> <p>2. เจ้าหน้าที่สาธารณสุข รพ.สต.หน่วยงาน ละ 5 คน</p> <p>รวมทั้งหมด 40 คน</p> <p>กิจกรรมที่ 4</p> <p>1. คณะกรรมการ สปสอ. จำนวน 95 คน</p> <p>2. ผู้รับผิดชอบตัวชี้วัด จำนวน 15 คน</p> <p>3. คณะกรรมการนิเทศและประเมินผลการ ดำเนินงานจากสสจ.อุดรธานี จำนวน 40 คน</p>	<p>กิจกรรมที่ 1 ประชุมชี้แจง แนวทางการจัดทำแผนปฏิบัติการ ด้านการดำเนินงานสาธารณสุข สปสอ. กุณกวาปี ปีงบประมาณ พ.ศ. 2570</p> <p>กิจกรรมที่ 2 ประชุมติดตามการ ดำเนินงานตามแผนปฏิบัติการ ด้านการดำเนินงานสาธารณสุข สปสอ. กุณกวาปี ปีงบประมาณ พ.ศ. 2569</p> <p>กิจกรรมที่ 3 ประชุมติดตามและ นิเทศการดำเนินงานของหน่วย งานเป็นอำเภอโดยคณะกรรมการ สปสอ.กุมภาพันธ์</p> <p>กิจกรรมที่ 4 รับผิดชอบตาม การดำเนินงาน จากสสจ.อุดรธานี</p>	<p>กิจกรรมที่ 1 ค่าใช้จ่ายดังนี้</p> <p>1.1 ค่าอาหารว่างและเครื่องดื่ม จำนวน 120 คน x 30 บาท x 1 มื้อ x 1 วัน = 3,600 บาท</p> <p>1.2 ค่าอาหารกลางวัน จำนวน 120 คน x 80 บาท x 1 มื้อ x 1 วัน = 9,600 บาท</p> <p>รวมเป็นเงิน 13,200 บาท</p> <p>กิจกรรมที่ 2 ค่าใช้จ่ายดังนี้</p> <p>2.1 ค่าอาหารว่างและเครื่องดื่ม จำนวน 110 คน x 30 บาท x 1 มื้อ x 9 ครั้ง = 29,700 บาท</p> <p>รวมเป็นเงิน 29,700 บาท</p> <p>กิจกรรมที่ 3 ค่าใช้จ่ายดังนี้</p> <p>3.1 ค่าอาหารว่างและเครื่องดื่ม จำนวน 40 คน x 30 บาท x 2 มื้อ x 1 วัน x 9 ครั้ง = 21,600 บาท</p> <p>3.2 ค่าอาหารกลางวัน จำนวน 40 คน x 80 บาท x 1 มื้อ x 1 วัน x 9 ครั้ง = 28,800 บาท</p> <p>รวมเป็นเงิน 50,400 บาท</p> <p>กิจกรรมที่ 4 ค่าใช้จ่ายดังนี้</p> <p>4.1 ค่าอาหารว่างและเครื่องดื่ม จำนวน 150 คน x 30 บาท x 2 มื้อ x 1 วัน x 2 ครั้ง = 18,000 บาท</p> <p>4.2 ค่าอาหารกลางวัน จำนวน 150 คน x 80 บาท x 1 มื้อ x 1 วัน x 2 ครั้ง = 24,000 บาท</p> <p>รวมเป็นเงิน 42,000 บาท</p>	<p>ไตรมาส 1</p> <p>ไตรมาส 2</p> <p>ไตรมาส 3</p> <p>ไตรมาส 4</p>	<p>13,200.00</p> <p>9,900.00</p> <p>9,900.00</p> <p>50,400.00</p> <p>21,000.00</p> <p>21,000.00</p>	<p>นายรัชต สันณะสุรางค์</p> <p>นายพิทยา ธรรมวงศา</p> <p>น.ส.อรอุมา โพธิ์แลดู</p> <p>น.ส.จิจิยา ทิพย์อภากุล</p> <p>น.ส.ธีรนาฎ จันทร์ทองแก่น</p>		

5.งานยุทธศาสตร์และงานวิจัย สปสอ.กมกวาปี

6.แหล่งงบประมาณ

( ) งบดำเนินงาน ( ) งบเบิกเช่นกัน ( ) งบอุดหนุน ( ) งบรายจ่ายอื่น ๆ

แหล่งงบประมาณ..... ( ) เงินอุดหนุน ( ) เงินกองทุน ( ) เงินบริจาค ( ) เงินอุดหนุน ( ) งบอื่น ๆ

แผนงาน/โครงการ (1)	วัตถุประสงค์ (2)	กลุ่มเป้าหมาย (3)	วิธีดำเนินงาน (4)	รายละเอียดงบประมาณ (5)	ระยะเวลา / งบประมาณ (จะดู เดือนที่จะดำเนินการและจำนวน งบ.) (6)				ผู้รับผิดชอบ (7)
					ไตรมาส 1 (ต.ค.-ธ.ค.)	ไตรมาส 2 (ม.ค.-มี.ค.)	ไตรมาส 3 (เม.ย.-มิ.ย.)	ไตรมาส 4 (ก.ค.-ก.ย.)	
แผนการปฏิบัติงานด้านการ นิเทศและประเมินผลงานตาม แผนปฏิบัติการด้านสาธารณสุข สปสอ.กมกวาปี จังหวัด อุดรธานี ปีงบประมาณ พ.ศ. 2569	กิจกรรมที่ 4 เพื่อรับกำกับ ติดตาม และนิเทศการดำเนินงานด้าน สาธารณสุข จากสำนักงาน สาธารณสุขจังหวัดอุดรธานี ให้เป็นไปตามนโยบาย แผนงาน และตัวชี้วัดที่กำหนด กิจกรรมที่ 5 เพื่อรับกำกับ ติดตามดำเนินงาน ด้านสาธารณสุข ให้เป็นไปตาม นโยบาย ยุทธศาสตร์ แผนปฏิบัติการ ราชการ และตัวชี้วัดที่กำหนดใน ระดับกระทรวงและเขตสุขภาพ กิจกรรมที่ 6 1. เพื่อส่งเสริมและพัฒนาคุณภาพ บุคลากรด้านสาธารณสุข ให้มีความรู้ ความสามารถทางวิชาการ และ ทักษะในการดำเนินงานด้านสุขภาพ อย่างมีประสิทธิภาพ 2. เพื่อเป็นเวทีในการนำเสนอผลงาน วิชาการ งานวิจัย และนวัตกรรม ด้านสาธารณสุข ของหน่วยงานใน เครือข่าย สปสอ.กมกวาปี	กิจกรรมที่ 5 1. คณะกรรมการ สปสอ.และผู้รับผิดชอบ ตัวชี้วัด จำนวน 80 คน 2. ผู้ตรวจราชการกระทรวงและเขต สุขภาพ จำนวน 20 คน 3. บุคลากรสาธารณสุข จังหวัดอุดรธานี จำนวน 150 คน รวมทั้งหมด 250 คน กิจกรรมที่ 6 1. คณะกรรมการ สปสอ. จำนวน 95 คน 2. ผู้รับผิดชอบตัวชี้วัด จำนวน 15 คน 3. เจ้าหน้าที่ สปสอ.กมกวาปี จำนวน 80 คน รวมจำนวน 200 คน	กิจกรรมที่ 5 รับตรวจราชการ จากกระทรวง/เขต กิจกรรมที่ 6 โครงการประชุม วิชาการและนำเสนอผลงาน ด้านสาธารณสุข สปสอ.กมกวาปี ปีงบประมาณ พ.ศ. 2569	กิจกรรมที่ 5 ค่าใช้จ่ายดังนี้ 5.1 ค่าอาหารว่างและเครื่องดื่ม จำนวน 250 คน x 30 บาท x 2 มื้อ x 1 วัน x 2 ครั้ง = 30,000 บาท 5.2 ค่าอาหารกลางวัน จำนวน 250 คน x 80 บาท x 1 มื้อ x 1 วัน x 2 ครั้ง = 40,000 บาท รวมเป็นเงิน 70,000 บาท กิจกรรมที่ 6 ค่าใช้จ่ายดังนี้ 6.1 ค่าอาหารว่างและเครื่องดื่ม จำนวน 200 คน x 50 บาท x 2 มื้อ x 2 วัน = 40,000 บาท 6.2 ค่าอาหารกลางวัน จำนวน 200 คน x 300 บาท x 1 มื้อ x 2 วัน = 120,000 บาท 6.3 ค่าสมทบคุณวิทยากร จำนวน 2 คน x 600 บาท x 3 ชม. x 2 วัน = 7,200 บาท 6.4 ค่าตกแต่งสถานที่ = 20,000 บาท 6.5 ค่าเช่าสถานที่ 10,000 บาท รวมเป็นเงิน 197,200 บาท รวมเป็นเงินทั้งสิ้น 402,500 บาท (สี่แสนสองพันห้าร้อยบาทถ้วน)	ไตรมาส 1 0.00	ไตรมาส 2 65,900.00	ไตรมาส 3 116,300.00	ไตรมาส 4 220,300.00	นายรชต สันตะสุรางค์ นายพิทยา ธรรมวงศา น.ส.อรอุมา โพธิ์แดง น.ส.จริญญา ทิพย์เอกกุล น.ส.ธีรณัฐ จันทร์ทองแก่น
					402,500.00				

ลงชื่อ.....ผู้เสนอแผนฯ  
(นายพิทยา ธรรมวงศา)  
เลขาธิการสาธารณสุขขอนแก่น

ลงชื่อ.....ผู้เห็นชอบแผนฯ  
(นายสุนทร คำหาญพล)  
สาธารณสุขอำเภอกุมภวาปี  
รองประธาน สปสอ.กมกวาปี

ลงชื่อ.....ผู้อนุมัติแผนฯ  
(นายสุนทร คำหาญพล)  
ผู้อำนวยการโรงพยาบาลกุมภวาปี  
ประธาน สปสอ.กมกวาปี



(✓) การถึงเชิงยุทธศาสตร์ สปสอ.กุมภวาปี

1.ยุทธศาสตร์ ผลิต-อุดรธานี ข้อ 4. ด้านธรรมาภิบาลเป็นเลิศ (Governance Excellence)

3.ยุทธศาสตร์ ข้อ 4. ด้านธรรมาภิบาลเป็นเลิศ (Governance Excellence)

5.งานกฎหมาย กลุ่มงานบริหารทั่วไป

6.แหล่งงบประมาณ

6.1 เงินงบประมาณ

( ) งบดำเนินงาน ( ) งบอุดหนุน ( ) งบรายจ่ายอื่น

ระเบียบกระทรวงการคลังว่าด้วย

2.ประเด็นสำคัญ เขต/สสจ.อุดรธานี ข้อ 11. ระบบธรรมาภิบาล

4.ประเด็นสำคัญ สปสอ.กุมภวาปี ข้อ 13. ระบบธรรมาภิบาล

รหัสงบประมาณ.....

6.2 เงินนอกงบประมาณ (✓) เงินบำรุง(งบกลาง สปสอ.) ( ) เงินบำรุง(ทันตกรรม) ( ) เงินอุดหนุน ( ) งบอื่น

แผนงาน/โครงการ (1)	วัตถุประสงค์ (2)	กลุ่มเป้าหมาย (3)	วิธีดำเนินงาน (4)	รายละเอียดงบประมาณ (5)	ระยะเวลา /งบประมาณ (ระบุ เดือนที่จะดำเนินการและจำนวน งบม.)		ผู้รับผิดชอบ (7)
					ไตรมาส 3 (เม.ย.-มิ.ย.)	ไตรมาส 4 (ก.ค.-ก.ย.)	
โครงการประชุมเชิงปฏิบัติการ เรื่องการจัดทำรายงานการประเมินผลการควบคุมภายในว่าด้วยหลักเกณฑ์กระทรวงการคลังว่าด้วยมาตรฐานและหลักเกณฑ์ปฏิบัติการควบคุมภายในสำหรับหน่วยงานของรัฐ พ.ศ.2561	1. เพื่อให้ผู้เข้าร่วมฝึกอบรมมีความรู้ ความเข้าใจตามหลักเกณฑ์กระทรวงการคลังว่าด้วยมาตรฐานและหลักเกณฑ์ปฏิบัติการควบคุมภายในสำหรับหน่วยงานของรัฐ พ.ศ.2561	1. หัวหน้ากลุ่มงาน และหัวหน้างาน สปสอ.กุมภวาปี จำนวน 60 คน 2. เจ้าหน้าที่สาธารณสุขอำเภอ กุมภวาปี จำนวน 20 คน รวม 80 คน	กิจกรรม จัดประชุมเชิงปฏิบัติการเรื่องการจัดทำรายงานการประเมินผลการควบคุมภายในว่าด้วยหลักเกณฑ์กระทรวงการคลังว่าด้วยมาตรฐานและหลักเกณฑ์ปฏิบัติการควบคุมภายในสำหรับหน่วยงานของรัฐ พ.ศ.2561 สปสอ.กุมภวาปี โดยวิธีการบรรยายและฝึกปฏิบัติ ระยะเวลา 1 วัน	ค่าใช้จ่าย ดังนี้ 1. ค่าอาหารว่างและเครื่องดื่ม จำนวน 80 คน x 30 บาท x 1 มื้อ x 1 วัน = 2,400 บาท 2. ค่าอาหารกลางวัน จำนวน 80 คน x 80 บาท x 1 มื้อ x 1 วัน = 6,400 บาท 3. ค่าสมนาคุณวิทยากร (บุคลากรของรัฐ) จำนวน 1 คน x 600 บาท x 6 ชม. x 1 วัน = 3,600 บาท	12,400.00	12,400.00	นายเศรษฐ์ คุณเศรษฐ์ นายเชษฐพงษ์ พรหมนิลาส
รวมเป็นเงินทั้งสิ้น 12,400 บาท					12,400.00	12,400.00	<i>สม</i>

ลงชื่อ.....ผู้เสนอแผน  
(นายพิทยา ธรรมวงศ์)  
นักวิชาการสาธารณสุขชำนาญการ  
เลขานุการ สปสอ.กุมภวาปี

ลงชื่อ.....ผู้เห็นชอบแผนฯ  
(นายสุนทร คำทหารพล)  
สาธารณสุขอำเภอ กุมภวาปี  
รองประธาน สปสอ.กุมภวาปี

ลงชื่อ.....ผู้อนุมัติแผนฯ  
(นายสุนทร ตั้งสุนทรวิวัฒน์)  
ผู้อำนวยการโรงพยาบาล กุมภวาปี  
ประธาน สปสอ.กุมภวาปี

แผนปฏิบัติการด้านสาธารณสุข คปสอ.กุมกวาปี จังหวัดอุดรธานี ประจำปีงบประมาณ พ.ศ. 2569 (ฉบับปรับปรุง ครั้งที่ 1/2569)

- ( ✓ ) การกึ่งเชิงยุทธศาสตร์ คปสอ.กุมกวาปี
  - 1.ยุทธศาสตร์ สสจ.อุดรธานี ข้อ 4. ตำบลบริหารเป็นเลิศด้วยธรรมาภิบาล (Governance Excellence)
  - 3.ยุทธศาสตร์ คปสอ.กุมกวาปี ข้อ 4. ด้านบริหารเป็นเลิศด้วยธรรมาภิบาล (Governance Excellence)
  - 5.งานวิจัย
  - 6.แหล่งงบประมาณ
    - ( ) งบดำเนินงาน ( ) งบเบิกแทนกัน ( ) งบอุดหนุน ( ) งบรายจ่ายอื่นๆระบุ.....
    - รหัสดังประมาณ.....
    - 6.2 เงินนอกงบประมาณ
      - ( ✓ ) เงินบำรุง(งบกลาง คปสอ.) ( ) เงินบำรุง(ทันตกรรม) ( ) เงินกองทุนหลักประกันสุขภาพท้องถิ่น ( ) งบอื่นๆระบุ.....

วัตถุประสงค์ สสจ.อุดรธานี ข้อ 4. ตำบลบริหารเป็นเลิศด้วยธรรมาภิบาล (Governance Excellence)

ยุทธศาสตร์ คปสอ.กุมกวาปี ข้อ 4. ด้านบริหารเป็นเลิศด้วยธรรมาภิบาล (Governance Excellence)

งานวิจัย

แหล่งงบประมาณ

เงินนอกงบประมาณ

งบดำเนินงาน

งบเบิกแทนกัน

งบอุดหนุน

งบรายจ่ายอื่นๆระบุ.....

รหัสดังประมาณ.....

เงินบำรุง(งบกลาง คปสอ.)

เงินบำรุง(ทันตกรรม)

เงินกองทุนหลักประกันสุขภาพท้องถิ่น

งบอื่นๆระบุ.....

แผนงาน/โครงการ (1)	วัตถุประสงค์ (2)	กลุ่มเป้าหมาย (3)	วิธีดำเนินงาน (4)	รายละเอียดงบประมาณ (5)	ระยะเวลา / งบประมาณ (ระบุ เดือนที่ดำเนินการและจำนวน งบม.)		ผู้รับผิดชอบ (7)
					ไตรมาส 3 (ม.ย.-มิ.ย.)	ไตรมาส 4 (ก.ค.-ก.ย.)	
โครงการประชุมเชิงปฏิบัติการวิจัย และการพัฒนางานวิจัยจากงานประจำ (Research และ R2R) โดยใช้ AI คปสอ.กุมกวาปี จังหวัดอุดรธานี ปีงบประมาณ พ.ศ.2569	1. เพื่อให้ผู้เข้าร่วมโครงการมีความรู้ และเข้าใจเกี่ยวกับการวิจัยเบื้องต้น ทั้งในทฤษฎีและเชิงคุณภาพและปริมาณ และสามารถนำไปประยุกต์ใช้ในการปฏิบัติงานได้ 2. เพื่อให้ผู้เข้าร่วมโครงการสามารถสังเคราะห์ปัญหาจากงานประจำและพัฒนาเป็นงานวิจัยได้ 3. เพื่อพัฒนาศักยภาพบุคลากรใน การทำวิจัย ส่งเสริมและสนับสนุนให้ เกิดกลุ่มวิจัย รวมทั้ง กระตุ้นให้เกิด งานวิจัยที่ดี สุภาพการพิมพ์ แยกแยะระดับเขตและระดับชาติมากยิ่งขึ้น	กิจกรรมที่ 1 เจ้าหน้าที่ คปสอ.กุมกวาปี จำนวน 30 คน	กิจกรรมที่ 1 จัดประชุมเชิงปฏิบัติการ การเขียนโครงร่างงานวิจัย โดยวิทยากรบรรยาย และฝึกปฏิบัติ ระยะเวลา 2 วัน	กิจกรรมที่ 1 ค่าใช้จ่าย ดังนี้ 1. ค่าอาหารว่างและเครื่องดื่ม จำนวน 30 คน x 30 บาท x 1 มื้อ x 2 วัน = 1,800 บาท 2. ค่าอาหารกลางวัน จำนวน 30 คน x 80 บาท x 1 มื้อ x 2 วัน = 4,800 บาท 3. ค่าสมาคมคุณวิทยากรบรรยาย (เป็นบุคลากรรัฐ) 1 คน x 600 บาท x 6 ชม. x 2 วัน = 7,200 บาท 4. ค่าที่พักวิทยากร จำนวน 1 คน x 1,000 บาท x 2 คืน = 2,000 บาท รวมเป็นเงิน 15,800 บาท	ไตรมาส 3 (ม.ย.-มิ.ย.)	ไตรมาส 4 (ก.ค.-ก.ย.)	นายพิทยา ธรรมวงศา นางนภาพร กันธิยะ
		กิจกรรมที่ 2 เจ้าหน้าที่ คปสอ.กุมกวาปี จำนวน 30 คน	กิจกรรมที่ 2 จัดประชุมเชิงปฏิบัติการ การวิเคราะห์ข้อมูลและการเขียน รายงานวิจัย โดยวิทยากรบรรยาย และฝึกปฏิบัติ ระยะเวลา 2 วัน	กิจกรรมที่ 2 ค่าใช้จ่าย ดังนี้ 1. ค่าอาหารว่างและเครื่องดื่ม จำนวน 30 คน x 30 บาท x 1 มื้อ x 2 วัน = 1,800 บาท 2. ค่าอาหารกลางวัน จำนวน 30 คน x 80 บาท x 1 มื้อ x 2 วัน = 4,800 บาท 3. ค่าสมาคมคุณวิทยากรบรรยาย (เป็นบุคลากรรัฐ) 1 คน x 600 บาท x 6 ชม. x 2 วัน = 7,200 บาท 4. ค่าที่พักวิทยากร จำนวน 1 คน x 1,000 บาท x 2 คืน = 2,000 บาท รวมเป็นเงิน 15,800 บาท			

5.งานวิจัย

6.แหล่งงบประมาณ

6.1 เงินงบประมาณ

( ) งบดำเนินงาน ( ) งบเบ็ดเตล็ด ( ) งบอุดหนุน ( ) งบรายจ่ายอื่นระบุ.....

รหัสงบประมาณ.....

6.2 เงินนอกงบประมาณ (✓) เงินบำรุง(งบกลาง สปสอ.) ( ) เงินบำรุง(จัดกรรม) ( ) เงินกองทุนหลักประกันสุขภาพท้องถิ่น ( ) งบอื่นระบุ.....

แผนงาน/โครงการ (1)	วัตถุประสงค์ (2)	กลุ่มเป้าหมาย (3)	วิธีดำเนินงาน (4)	รายละเอียดงบประมาณ (5)	ระยะเวลา /งบประมาณ (ระบุ เดือนที่จะดำเนินการและจำนวน งบม.) (6)		ผู้รับผิดชอบ (7)
					ไตรมาส 3 (ม.ย.-มิ.ย.)	ไตรมาส 4 (ก.ค.-ก.ย.)	
	กิจกรรมที่ 3 เจ้าหน้าที่ สปสอ.กุมภวาปี จำนวน 30 คน	กิจกรรมที่ 3 จัดประชุมเชิงปฏิบัติการ การเขียนผลการวิจัย การอภิปรายผล และการนำเสนอผลงานวิจัย โดยวิธีการ บรรยาย และฝึกปฏิบัติ ระยะเวลา 2 วัน	กิจกรรมที่ 3 ค่าใช้จ่าย ดังนี้ 1. ค่าอาหารว่างและเครื่องดื่ม จำนวน 30 คน x 30 บาท x 1 มื้อ x 2 วัน = 1,800 บาท 2. ค่าอาหารกลางวัน จำนวน 30 คน x 80 บาท x 1 มื้อ x 2 วัน = 4,800 บาท 3. ค่าสมณคุณวิทยากรบรรยาย (เป็นบุคลากรรัฐ) 1 คน x 600 บาท x 6 ชม. x 2 วัน = 7,200 บาท 4. ค่าที่พักวิทยากร จำนวน 1 คน x 1,000 บาท x 2 คืน = 2,000 บาท <b>รวมเป็นเงิน 15,800 บาท</b> <b>รวมเป็นเงินทั้งสิ้น 47,400 บาท</b> (สี่หมื่นเจ็ดพันสี่ร้อยบาทถ้วน)	15,800.00	31,600.00	15,800.00	นายพิทยา ธรรมวงศา นางนภาพร กันธิยะ
					47,400.00		

ลงชื่อ.....ผู้เสนอแนะ  
(นายพิทยา ธรรมวงศา)  
นักวิชาการสาธารณสุขชำนาญการ  
เลขานุการ สปสอ.กุมภวาปี

ลงชื่อ.....ผู้เห็นชอบแนะนำ  
(นายสุนทร คำทราพล)  
สาธารณสุขอำเภอกุมภวาปี  
รองประธาน สปสอ.กุมภวาปี

ลงชื่อ.....ผู้อนุมัติแนะนำ  
(นายสุนทร ตั้งสุนทรวิวัฒน์)  
ผู้อำนวยการโรงพยาบาลกุมภวาปี  
ประธาน สปสอ.กุมภวาปี

แผนปฏิบัติการด้านสาธารณสุข สปสอ.กุมภาพันธ์ จังหวัดอุดรธานี ประจำปีงบประมาณ พ.ศ. 2569 (ฉบับปรับปรุง ครั้งที่ 1/2569)

( ✓ ) การกิจเชิงยุทธศาสตร์ สปสอ.กุมภาพันธ์

- 1.ยุทธศาสตร์ สสอ.อุดรธานี ข้อ 3. ด้านบุคลากรเป็นเลิศ (People Excellence)
- 2.ประเด็นมุ่งเน้น เขต/สสอ.อุดรธานี ข้อ 11. ระบบธรรมาภิบาล
- 3.ยุทธศาสตร์ สปสอ.กุมภาพันธ์ ข้อ 3. ด้านบุคลากรเป็นเลิศ (People Excellence)
- 4.ประเด็นมุ่งเน้น สปสอ.กุมภาพันธ์ ข้อ 14. ยุทธศาสตร์และงานวิจัย
- 5.งานยุทธศาสตร์และงานวิจัย สปสอ.กุมภาพันธ์

6.แหล่งงบประมาณ

- 6.1 เงินงบประมาณ ( ) งบดำเนินงาน ( ) งบอุดหนุน ( ) งบรายจ่ายอื่นๆ

รหัสงบประมาณ.....

- 6.2 เงินนอกงบประมาณ ( ✓ ) งบบำรุง(งบกลาง สปสอ.) ( ) งบบำรุง(ทันตกรรม) ( ) งบกองทุนหลักประกันสุขภาพท้องถิ่น ( ) งบอื่นๆ

แผนงาน/โครงการ (1)	วัตถุประสงค์ (2)	กลุ่มเป้าหมาย (3)	วิธีดำเนินงาน (4)	รายละเอียดงบประมาณ (5)	ระยะเวลา / งบประมาณ (ระบุ เดือนที่จะดำเนินการและจำนวน งบป.)		ผู้รับผิดชอบ (7)
					ไตรมาส 3 (เม.ย.-มิ.ย.)	ไตรมาส 4 (ก.ค.-ก.ย.)	
โครงการอบรมพัฒนาศักยภาพบุคลากรการปฏิบัติงานด้านหลักเกณฑ์การเขียนแผนงานโครงการตามระเบียบกระทรวงการคลังว่าด้วยการจัดตั้งและดำเนินการระหว่างประเทศ พ.ศ. 2549 และแก้ไขเพิ่มเติมถึงฉบับที่ 3 พ.ศ. 2555 และระเบียบที่เกี่ยวข้อง สปสอ.กุมภาพันธ์ จังหวัดอุดรธานี ปีงบประมาณ พ.ศ. 2569	1. เพื่อให้ผู้เข้ารับการฝึกอบรมมีความรู้ความเข้าใจด้านกฎหมาย ระเบียบ ข้อบังคับ ขั้นตอนและวิธีการปฏิบัติงานเกี่ยวกับแนวทางการปฏิบัติงานด้านหลักเกณฑ์การเขียนแผนงานโครงการตามระเบียบกระทรวงการคลังว่าด้วยการจัดตั้งและดำเนินการระหว่างประเทศ พ.ศ. 2549 และแก้ไขเพิ่มเติมถึงฉบับที่ 3 พ.ศ. 2555 และระเบียบที่เกี่ยวข้อง สปสอ.กุมภาพันธ์ จังหวัดอุดรธานี ปีงบประมาณ พ.ศ. 2569	บุคลากรสาธารณสุข สปสอ.กุมภาพันธ์ จำนวน 120 คน	กิจกรรม จัดอบรมพัฒนาศักยภาพบุคลากรการปฏิบัติงานด้านหลักเกณฑ์การเขียนแผนงานโครงการตามระเบียบกระทรวงการคลังว่าด้วยการจัดตั้งและดำเนินการระหว่างประเทศ พ.ศ. 2549 และแก้ไขเพิ่มเติมถึงฉบับที่ 3 พ.ศ. 2555 และระเบียบที่เกี่ยวข้อง สปสอ.กุมภาพันธ์ จังหวัดอุดรธานี ปีงบประมาณ พ.ศ. 2569 โดยวิธีการบรรยาย ระยะเวลา 1 วัน	ค่าใช้จ่าย ดังนี้ 1. ค่าอาหารว่างและเครื่องดื่ม จำนวน 120 คน x 30 บาท x 1 มื้อ x 1 วัน = 3,600 บาท 2. ค่าอาหารกลางวัน จำนวน 120 คน x 80 บาท x 1 มื้อ x 1 วัน = 9,600 บาท 3. ค่าสมณคุณวิทยากรบรรยาย (บุคลากรภาครัฐ) จำนวน 1 คน x 6 ชั่วโมง x 600 บาท x 1 วัน = 3,600 บาท	16,800.00	16,800.00	นายพิทยา ธรรมวงศา น.ส.อรอุมา โพธิ์แลฤ น.ส.จรรย์ยา ทิพย์เอกภาค น.ส.ธีรนาฎ จันทร์จอนแก่น
รวมเป็นเงินทั้งสิ้น 16,800 บาท					16,800.00	0.00	
(หนึ่งหมื่นหกพันแปดร้อยบาทถ้วน)					16,800.00		

ลงชื่อ.....ผู้เสนอแผนฯ  
(นายพิทยา ธรรมวงศา)  
นักวิชาการสาธารณสุขชำนาญการ  
เลขานุการ สปสอ.กุมภาพันธ์

ลงชื่อ.....ผู้เห็นชอบแผนฯ  
(นายสุนทร คำหารทอง)  
สาธารณสุขอำเภอกุมภวาปี  
รองประธาน สปสอ.กุมภาพันธ์

ลงชื่อ.....ผู้อนุมัติแผนฯ  
(นายสุนทร คำหารทอง)  
ผู้อำนวยการโรงพยาบาลกุมภวาปี  
ประธาน สปสอ.กุมภาพันธ์

# ภาคผนวก



แบบฟอร์มและแนวทางการเขียนโครงการ

ชื่อโครงการ .....

- 1) ยุทธศาสตร์สำนักงานสาธารณสุขจังหวัดอุดรธานี ข้อ ( ) .....
- 2) ประเด็นที่มุ่งเน้น สำนักงานสาธารณสุขจังหวัดอุดรธานี ปี 2569 .....
- 3) ประเด็นที่มุ่งเน้น คปสอ..... ปี 2569 .....
- 4) หลักการและเหตุผล .....
- 5) วัตถุประสงค์ .....(ไม่เกิน 3 ข้อ).....
- 6) กลุ่มเป้าหมาย.....
- 7) วิธีการดำเนินงาน
  - 7.1 ขั้นเตรียมการ/วางแผนงาน (PLAN)
  - 7.2 ขั้นดำเนินงาน (DO)
  - 7.3 ขั้นสรุปและประเมินผลการดำเนินงาน (CHECK)
- 8) ระยะเวลาดำเนินการ ...(ระบุระยะเวลาเริ่มต้นและสิ้นสุดโครงการ/กิจกรรมที่ดำเนินการจริง)
- 9) สถานที่ดำเนินการ .....(ระบุให้ชัดเจน จะต้องสอดคล้องกับการเบิกงบประมาณ).....
- 10) งบประมาณ .....(ระบุจำนวนเงิน/แหล่งงบประมาณ/รหัสงบประมาณ).....
- 11) ตัวชี้วัดโครงการ .....
- 12) การประเมินผล.....(ระบุวิธีการประเมินผลให้ชัดเจน).....
- 13) ประโยชน์ที่คาดว่าจะได้รับ .....(ตรวจสอบสอดคล้องกับวัตถุประสงค์).....
- 14) ผู้เขียนโครงการ ..... (ผู้รับผิดชอบงานของรพ. หรือ สสอ/ผอ.รพ.สต.).....
- 15) ผู้เสนอโครงการ ..... (หัวหน้ากลุ่มงานของ รพ./สสอ.).....
- 16) ผู้เห็นชอบโครงการ .....(1.รองประธาน คปสอ.หรือ.ประธาน คปสอ. 2.หัวหน้ากลุ่มงานใน สสจ.).....
- 17) ผู้อนุมัติโครงการ .....(นพ.สสจ.).....
- 18) ผังควบคุมกำกับ ( Gantt chart).....
- 19) ตารางกำหนดการประชุม/อบรม/ประชุมเชิงปฏิบัติการ (ให้ระบุวัน เวลา สถานที่ วิทยากรให้ชัดเจน)

# ผังขั้นตอนการขออนุมัติโครงการ คปสอ.กุ่มกาวปี ประจำปีงบประมาณ พ.ศ.2569

ชื่อโครงการ.....  
 ผู้รับผิดชอบโครงการ..... โทร..... NO...../๒๕๖๘  
 ผู้ประสานของกลุ่มงาน..... โทร.....

แผนภูมิการเสนอแผนงาน/โครงการ รพ.กุ่มกาวปี-สสจ.อุดรธานี  
 ปีงบประมาณ ๒๕๖๘

เรื่อง การเสนอโครงการที่ขออนุมัติ กรณีเงินบำรุง /เงินกองทุนสุขภาพตำบล(สปสข.)  
 ปีงบประมาณ ๒๕๖๘



ลำดับที่	ขั้นตอน	กลุ่มงาน/ ฝ่าย/งาน ใน รพ. กุ่มกาวปี	งานธุรการ รพ.กุ่มกาวปี	กลุ่มงาน ยุทธศาสตร์ และแผนงาน โครงการ	งานการเงิน/ งานเลขานุการ ผอ.	ผอ.รพ. กุ่มกาวปี/ ผู้มีอำนาจลง นาม	ระยะเวลา	ลงลายมือชื่อ ผู้ตรวจ/วันที่รับ เอกสาร	
๑	กลุ่มงาน/งาน/ฝ่าย ส่ง เอกสาร แผนงาน/โครงการ ที่ผ่านการตรวจทานจาก หัวหน้ากลุ่มงานแล้วที่กลุ่มงานยุทธศาสตร์และแผนงานโครงการ	(Oval)		(Rectangle)			๑ วัน	ลงชื่อ..... วันที่.....	
๒	กลุ่มงานยุทธศาสตร์ฯตรวจสอบความถูกต้องและครบถ้วน								
	๑) สอดคล้องและเป็นไปตามวัตถุประสงค์ของโครงการ			(Rectangle)			๑ วัน	ลงชื่อ..... วันที่.....	
	๒) ตรวจสอบรายละเอียดงบประมาณเป็นไปตามระเบียบค่าใช้จ่ายในการฝึกอบรม/การจัดงาน/ระเบียบเงินบำรุง			(Rectangle)					
	๓) หากมีข้อแก้ไขส่งกลับกลุ่มงานเพื่อแก้ไข/กลุ่มงานรับแผนงานโครงการไปปรับแก้และส่งกลับ	(Rectangle)		(Rectangle)			๑ วัน	ลงชื่อ..... วันที่.....	
	๔) หากถูกต้องครบถ้วนแล้วกลุ่มงานยุทธศาสตร์ฯ ลงลำดับเลขที่แผนงานโครงการ และจัดทำบันทึกเสนอ ผอ.ลงนาม โดยผ่านงานการเงินตรวจสอบและส่งต่องานเลขานุการ				(Circle)	(Diamond)	๑ วัน	ลงชื่อ..... วันที่.....	
๕) รับเอกสารจากงานเลขานุการ ๑) แผนในเล่ม สำเนาส่งให้กลุ่มงาน ๒) แผนนอกเล่มส่งสสจ.อุดรธานี	(Oval)		(Oval)	(Oval)		๑ วัน	ลงชื่อ..... วันที่.....		

กลุ่มงานยุทธศาสตร์และแผนงานโครงการ รพ.กุ่มกาวปี ๑ ตุลาคม ๒๕๖๗

# ผังขั้นตอนการขออนุมัติโครงการ สสจ.อุดรธานี ประจำปีงบประมาณ พ.ศ.2569

กลุ่มงาน.....

แผนในเล่ม  แผนนอกเล่ม

ชื่อโครงการ..... NO...../๒๕๖๘  
 ชื่อผู้รับผิดชอบโครงการ..... โทร.....  
 ชื่อผู้ประสานของกลุ่มงาน..... โทร.....

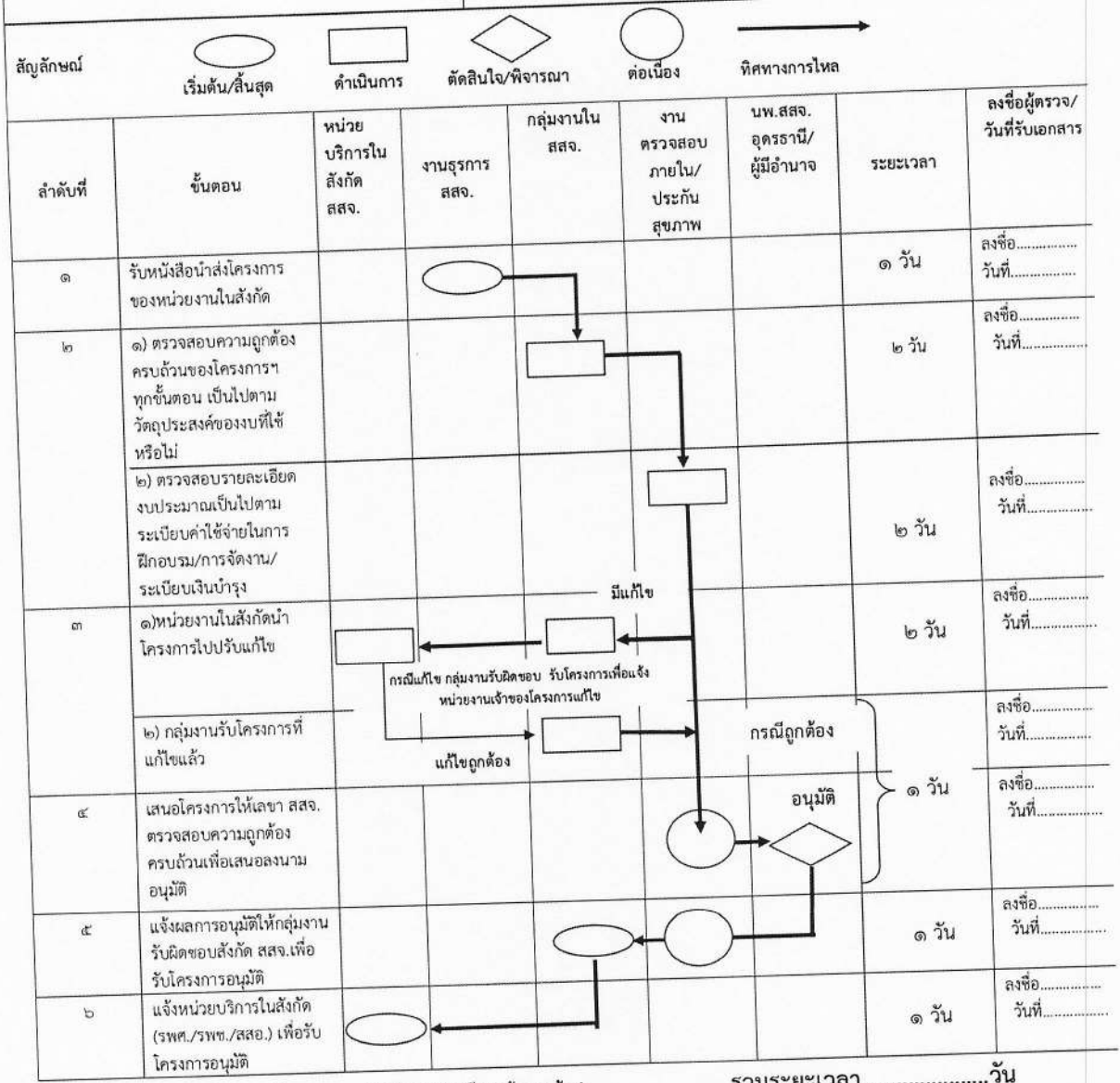

หมายเหตุ : ระยะเวลาดำเนินการโดยรวม ๑๐ วันทำการ (กรณีครบถ้วนถูกต้อง) รวมระยะเวลา.....วัน  
 ขอให้กลุ่มงานที่เกี่ยวข้อง รวบรวมส่งกลับกลุ่มงานพัฒนายุทธศาสตร์ ในวันที่ ๒๕ ของทุกเดือน  
 เงินบำรุง รักษา งานตรวจสอบภายใน ,เงินบำรุงของ รพ.อุดรธานี รักษา งานการเงิน , เงินกองทุนสุขภาพตำบล รักษา กลุ่มงานประกันสุขภาพ

ระบุปัญหาที่พบ.....  
 .....



บันทึกขออนุมัติปรับแผนปฏิบัติราชการ  
บันทึกข้อความ

ส่วนราชการ กลุ่มงาน/รพ/สสอ.....โทร.....

ที่ อด. .... /.....

วันที่

เรื่อง ขออนุมัติปรับแผนการดำเนินงาน/เปลี่ยนแปลงรายการโครงการ/กิจกรรม /งบประมาณ

ประจำปีงบประมาณ ๒๕๖๙

เรียน นายแพทย์สาธารณสุขจังหวัดอุดรธานี

เรื่องเดิม

ตามที่ กลุ่มงาน/โรงพยาบาล/สสอ/รพ.สต.....ได้รับการอนุมัติแผนปฏิบัติราชการ/โครงการ..... ประจำปีงบประมาณ ๒๕๖๙ เมื่อวันที่..... จากเงินงบประมาณ/เงินบำรุง ได้รับการจัดสรร จำนวนเงิน.....บาท (.....) โดยมีระยะเวลาดำเนินการระหว่างเดือน.....ถึง.....ไปแล้วนั้น

ข้อเท็จจริง

บัดนี้ กลุ่มงาน/โรงพยาบาล/สสอ/รพ.สต.....ไม่สามารถดำเนินงานตามกิจกรรม/ระยะเวลา.....เนื่องจาก.....จึงมีความประสงค์ขออนุมัติปรับแผนการดำเนินงาน ประจำปีงบประมาณ ๒๕๖๙ โดยมีรายละเอียดดังนี้

ข้อพิจารณา

เพื่อให้การดำเนินงานตามแผนงาน/โครงการ และการบริหารงบประมาณเป็นไปด้วยความเรียบร้อย สอดคล้องกับกิจกรรมที่ปฏิบัติจริง และเกิดประสิทธิภาพสูงสุด กลุ่มงาน/โรงพยาบาล/สสอ/รพ.สต..... จึงใคร่ขอปรับกิจกรรมในแผนงาน/โครงการ ..... ประจำปีงบประมาณ ๒๕๖๙ งบประมาณจากเงินงบประมาณ/เงินบำรุงจำนวน.....บาท (.....) ดังนี้

รายละเอียดแผนปฏิบัติการเดิม	รายละเอียดแผนปฏิบัติการที่ขอปรับ

ทั้งนี้ ขอรับรองว่าการเปลี่ยนแปลงรายการ โครงการ/กิจกรรม/งบประมาณ ดังกล่าวไม่กระทบต่อเป้าหมายการดำเนินงานตามแผนปฏิบัติการประจำปีที่ได้กำหนดไว้

ข้อเสนอ

จึงเรียนมาเพื่อโปรดพิจารณาหากเห็นชอบ ขอให้โปรดลงนามอนุมัติ



บันทึกขอยกเลิกแผนงาน/โครงการเดิม

บันทึกข้อความ

ส่วนราชการ กลุ่มงาน/รพ/สสอ.....โทร.....

ที่ อด. .... /.....

วันที่

เรื่อง ขอยกเลิกแผนงาน/โครงการ

เรียน นายแพทย์สาธารณสุขจังหวัดอุดรธานี

เรื่องเดิม

ตามที่ กลุ่มงาน/โรงพยาบาล/สสอ/รพ.สต.....ได้รับการอนุมัติแผนปฏิบัติราชการ/โครงการ..... ประจำปีงบประมาณ ๒๕๖๙ เมื่อวันที่..... จากเงินงบประมาณ/เงินบำรุง ได้รับการจัดสรร จำนวนเงิน.....บาท (.....) ไปแล้ว นั้น

ข้อเท็จจริง

บัดนี้ กลุ่มงาน/โรงพยาบาล/สสอ/รพ.สต.....ไม่สามารถดำเนินงานตามแผนงานโครงการ.....เนื่องจาก.....จึงมีความประสงค์ขอยกเลิกแผนการดำเนินงาน ประจำปีงบประมาณ ๒๕๖๙ ดังกล่าว

ข้อพิจารณา

เพื่อให้การดำเนินงานตามแผนงาน/โครงการ และการบริหารงบประมาณเป็นไปด้วยความเรียบร้อย และเกิดประสิทธิภาพสูงสุด กลุ่มงาน/โรงพยาบาล/สสอ/รพ.สต..... จึงใคร่ขอยกเลิกแผนงาน/โครงการ ..... ประจำปีงบประมาณ ๒๕๖๙

ข้อเสนอ

จึงเรียนมาเพื่อโปรดพิจารณา

(.....)

หัวหน้ากลุ่มงาน/ผู้อำนวยการโรงพยาบาล/สาธารณสุขอำเภอ.....



บันทึกขอยกเลิกแผนงาน/โครงการ และขออนุมัติแผนงาน/โครงการใหม่  
บันทึกข้อความ

ส่วนราชการ กลุ่มงาน/รพ/สสอ.....โทร.....

ที่ อด...../..... วันที่

เรื่อง ขอยกเลิกแผนงาน/โครงการ และขออนุมัติแผนงาน/โครงการ

เรียน นายแพทย์สาธารณสุขจังหวัดอุดรธานี

เรื่องเดิม

ตามที่ กลุ่มงาน/โรงพยาบาล/สสอ/รพ.สต.....ได้รับการอนุมัติแผนปฏิบัติราชการ/โครงการ..... ประจำปีงบประมาณ ๒๕๖๙ เมื่อวันที่..... จากเงินงบประมาณ/เงินบำรุง ได้รับการจัดสรร จำนวนเงิน.....บาท (.....) ไปแล้ว นั้น

ข้อเท็จจริง

บัดนี้ กลุ่มงาน/โรงพยาบาล/สสอ/รพ.สต.....ไม่สามารถดำเนินงานตามแผนงานโครงการ.....เนื่องจาก.....จึงมีความประสงค์ขอยกเลิกแผนการดำเนินงาน ประจำปีงบประมาณ ๒๕๖๙ ดังกล่าว เพื่อให้การดำเนินงานตามแผนงาน/โครงการ และการบริหารงบประมาณเป็นไปด้วยความเรียบร้อย และเกิดประสิทธิภาพสูงสุด กลุ่มงาน/โรงพยาบาล/สสอ/รพ.สต..... จึงใคร่ขอยกเลิกแผนงาน/โครงการ ..... ประจำปีงบประมาณ ๒๕๖๙ และขออนุมัติแผนงาน/โครงการ..... งบประมาณ/เงินบำรุง จำนวนเงิน.....บาท (.....)

ข้อพิจารณา

โรงพยาบาล/สสอ/รพ.สต.....พิจารณาแล้วพบว่าการจัดทำแผนงาน/โครงการ.....เป็นไปตามแผนเงินบำรุงและอยู่ในวงเงินที่โรงพยาบาล/สสอ/รพ.สต.....จัดสรรไว้ ไม่ส่งผลกระทบต่อสถานะเงินบำรุง จึงเห็นควร อนุมัติแผนงานโครงการ.....ต่อไป

ข้อเสนอ

จึงเรียนมาเพื่อโปรดพิจารณา

(.....)

หัวหน้ากลุ่มงาน/ผู้อำนวยการโรงพยาบาล/สาธารณสุขอำเภอ.....



บันทึกขออนุมัติจัดประชุม และเบิกค่าใช้จ่ายในการจัดประชุม  
บันทึกข้อความ

ส่วนราชการ โรงพยาบาล/สำนักงานสาธารณสุขอำเภอ..... โทร.....

ที่ อด ๐๐๓๓ / วันที่

เรื่อง ขออนุมัติจัดประชุม และเบิกค่าใช้จ่ายในการจัดประชุม

เรียน ผู้อำนวยการโรงพยาบาล.../สาธารณสุขอำเภอ.../ผู้อำนวยการโรงพยาบาลส่งเสริมสุขภาพตำบล.....

ตามที่ กลุ่มงาน/โรงพยาบาล/สสอ/รพ.สต.....ได้รับการอนุมัติแผนปฏิบัติราชการ  
ประจำปีงบประมาณ ๒๕๖๙ เมื่อวันที่..... จาก เงินบำรุง ..... จำนวนเงิน.....บาท  
(.....) โดยมีระยะเวลาดำเนินการระหว่างเดือน.....ถึง.....ไปแล้ว  
นั้น

ในการนี้ กลุ่มงาน/โรงพยาบาล/สสอ/รพ.สต..... จึงใคร่ขออนุมัติจัดประชุม.....  
ในวันที่ ..... เวลา ..... น. ณ ห้องประชุม..... โดยมีผู้เข้าร่วม  
ประชุม จำนวน ..... คน เบิกค่าใช้จ่ายจากเงินบำรุงโรงพยาบาล.....จำนวน.....บาท  
(.....) ดังนี้

- ค่าอาหารว่างและเครื่องดื่ม จำนวน .... คน x ..... บาท x .....มื้อ เป็นเงิน ..... บาท
  - ค่าอาหารกลางวัน จำนวน .... คน x ..... บาท x .....มื้อ เป็นเงิน ..... บาท
- รวมเป็นเงินทั้งสิ้น ..... บาท (.....)

จึงเรียนมาเพื่อพิจารณาอนุมัติ

(.....)

ตำแหน่ง.....

ผู้รับผิดชอบการประชุม

## หลักเกณฑ์การจัดประชุม/อบรม ตามแผนงาน/โครงการ

เพื่อการบริหารจัดการค่าใช้จ่ายในโครงการต่าง ๆ ให้เป็นไปอย่างมีประสิทธิภาพในทรัพยากรที่มีอย่างจำกัด ดังนั้นให้หน่วยงานที่ดำเนินการจัดประชุม/อบรม ใช้แนวทางดังต่อไปนี้

### 1.การจัดการประชุม/อบรม

1.1 การจัดโครงการประชุมหรือโครงการอบรม ที่จะต้องใช้เงินบำรุง หรืองบประมาณของ คปสอ. จะต้องเป็นโครงการที่ได้รับอนุมัติเบื้องต้นจากประธาน คปสอ.กุมภาพันธ์ และมิระบุในแผนปฏิบัติราชการคปสอ.กุมภาพันธ์

1.2 ผู้ดำเนินการจัดการประชุม/ฝึกอบรม ตรวจสอบช่วงเวลาที่ดำเนินการตามแผนพัฒนา บุคลากร และวงเงินที่ได้รับจัดสรร จากนั้นให้เสนอขออนุมัติดำเนินการตามแผน โดยให้เสนอในรูปแบบโครงการตามรายละเอียดแบบฟอร์มการเขียนโครงการและเสนอมาที่กลุ่มงานยุทธศาสตร์และแผนงานโครงการ โรงพยาบาลกุมภวาปี ก่อนถึงวันประชุมฯ/อบรมฯ จริง อย่างน้อย 20 วันทำการ (1เดือน)

### 2.สถานที่จัดประชุม/อบรม

2.1 การจัดประชุม/อบรม ให้ดำเนินการจัดในโรงพยาบาล หรือหน่วยงานภาครัฐ หากดำเนินการจัดประชุมในโรงพยาบาลกุมภวาปี ผู้จัดต้องดำเนินการจองห้องประชุม และประสานงานโสตฯ กลุ่มงานพัฒนาทรัพยากรบุคคล ในการจัดเตรียมเครื่องมือ และอุปกรณ์ต่าง ๆ สำหรับการประชุม หากมีการจัดรูปแบบ เช่น ตัว U แบบห้องเรียน ให้ประสานกลุ่มงานบริหารงานทั่วไป งานสนาม เนื่องจากงานโสตฯ ไม่ได้จัดโต๊ะ เก้าอี้ให้

### 3.ค่าใช้จ่ายในการจัดประชุม/อบรม

3.1. การจัดประชุมราชการ กรณี จัดการประชุมไม่ถึง 1 วัน สามารถเบิกค่าอาหารว่างและเครื่องดื่ม ได้ 1 มื้อ ในอัตราเท่าที่จ่ายจริง ไม่เกินมื้อละ 30 บาท/คน (ใช้เมนูสุขภาพ ถ่ายภาพเป็นหลักฐาน) และมีระบุในแผนปฏิบัติราชการตามแผนยุทธศาสตร์โรงพยาบาลกุมภวาปี

3.2. การจัดประชุม/อบรม กรณี จัดการประชุมเต็มวัน ให้เบิก  
- ค่าอาหารว่างและเครื่องดื่มได้ 1 มื้อ ในอัตราเท่าที่จ่ายจริง ไม่เกิน มื้อละ 30 บาท/คน/มื้อ ยกเว้น การประชุม/สัมมนา/เยี่ยม/รับประเมิน นิเทศ ติดตามงานจากหน่วยงานนอก ให้เบิกได้ 2 มื้อ อัตราเท่ากัน  
- ค่าอาหารกลางวันเบิกได้ เท่าที่จ่ายจริง ไม่เกินมื้อละ 80 บาท/คน (ใช้เมนูสุขภาพ ถ่ายภาพเป็นหลักฐาน)

3.3. การเบิกจ่ายค่าตอบแทนวิทยากร ให้เบิกจ่ายค่าวิทยากร เฉพาะกรณี ที่เชิญวิทยากรจากภายนอก โรงพยาบาลเท่านั้น โดยให้ใช้อัตราค่าวิทยากรตามระเบียบกระทรวงการคลังว่าด้วยค่าใช้จ่ายการฝึกอบรมของส่วนราชการ (ตามมติการประชุมคณะกรรมการบริหาร กรณี วิทยากรเป็นเจ้าหน้าที่ในโรงพยาบาลไม่สามารถเบิกได้ถือว่าเป็นเวลาราชการ)

3.4. ค่าใช้จ่ายในการจัดซื้อวัสดุ อุปกรณ์ เอกสาร ตามแผนงาน/โครงการ ให้ใช้จ่ายตามความเป็นจริง โดยประสานงานที่งานพัสดุ กลุ่มงานบริหารงานทั่วไป ของโรงพยาบาล เพื่อดำเนินการจัดซื้อ/จัดจ้าง ตามระเบียบพัสดุ ก่อนจัดโครงการไม่น้อยกว่า 3 สัปดาห์

3.5 กรณี มีเอกสารประกอบการประชุมให้จัดทำเป็น Electronic File (QR CODE เอกสารประกอบการประชุม) ให้ผู้เข้าร่วมประชุม Download เพื่อประหยัดงบประมาณตามประเด็นมุ่งเน้นของโรงพยาบาล ข้อ 6 เพิ่มรายได้ ลดรายจ่าย

3.6 ค่าตอบแทนการออกปฏิบัติงานในชุมชน ให้เบิกตามอัตราค่าตอบแทนตามข้อบังคับกระทรวงสาธารณสุขว่าด้วยการจ่ายเงินค่าตอบแทนให้กับเจ้าหน้าที่ที่ปฏิบัติงานให้กับหน่วยบริการในสังกัดกระทรวงสาธารณสุข พ.ศ.2566 ลงวันที่ 3 กุมภาพันธ์ 2566 และให้เบิกจ่ายจำนวน 3 ชั่วโมงต่อวัน

#### **4.การดำเนินการหลังการจัดประชุม/อบรม/จัดทำโครงการ**

4.1 ผู้จัดประชุม/อบรมจะต้องจัดทำแบบสรุปผลการจัดประชุม/อบรม ตามแบบฟอร์มสรุปผลการจัดประชุม/อบรม ส่งพร้อมการขออนุมัติเบิก-จ่ายค่าใช้จ่ายในการจัดประชุม/อบรม

#### **5.การสนับสนุนจากกลุ่มงานยุทธศาสตร์และแผนงานโครงการในการจัดประชุม/อบรม**

5.1. ตรวจสอบโครงการ จัดทำหนังสือขออนุมัติแผนงาน/โครงการ ตามแนวทางการดำเนินการ /ประกาศแจ้งจากสำนักงานสาธารณสุขจังหวัดอุดรธานี

5.2 ตรวจสอบ/ตัดงบประมาณ ตามแผนปฏิบัติราชการ/โครงการที่ได้รับอนุมัติ

5.3 นำเสนอโครงการฯ เพื่อขออนุมัติจากผู้อำนวยการโรงพยาบาลกุมภวาปี แบบสรุป/ประเมินโครงการ เพื่อขับเคลื่อนยุทธศาสตร์โรงพยาบาลกุมภวาปี



รายงานผลการดำเนินโครงการ  
ตามแผนปฏิบัติการประจำปีงบประมาณ พ.ศ. 2569

โครงการ .....

.....

คปสอ.กุ่มกวาปี อำเภอกุ่มกวาปี จังหวัดอุดรธานี  
สำนักงานสาธารณสุขจังหวัดอุดรธานี



## บันทึกข้อความ

ส่วนราชการ คปสอ.กุมภวาปี อ.กุมภวาปี จ.อุดรธานี ๔๑๑๑๐ โทร ๐๔๒-๓๓๔๔๐๐-๐๒ ต่อ ๓๔๐๒  
 ที่ อต ๐๐๓๓.๓๐๓/  
 เรื่อง รายงานการดำเนินงานโครงการ

เรียน ประธาน คปสอ.กุมภวาปี

ข้าพเจ้า..... ตำแหน่ง.....

ได้รับมอบหมายให้เป็นผู้รับผิดชอบโครงการ .....  
 ตามแผนปฏิบัติราชการประจำปีงบประมาณ พ.ศ..... เพื่อดำเนินโครงการให้เป็นไปตามวัตถุประสงค์ของ  
 โครงการ คือ

- 1) .....
- 2) .....
- 3) .....

โดยมีระยะเวลาการดำเนินงานระหว่างวันที่..... ถึง วันที่ .....

บัดนี้ โครงการ ..... ได้ดำเนินการเสร็จสิ้น  
 เป็นที่เรียบร้อยแล้ว จึงรายงานผลการดำเนินงานโครงการ ..... ตาม  
 แบบรายงานการดำเนินโครงการ เอกสารตามแนบ

จึงเรียนมาเพื่อโปรดทราบ

ลงชื่อ ..... ผู้รายงาน  
 (.....)

ตำแหน่ง.....

ลงชื่อ ..... หัวหน้ากลุ่มงาน/ผอ.รพ.สต  
 (.....)

ตำแหน่ง.....

ความคิดเห็นผู้อำนวยการ

.....  
 .....

ลงชื่อ

( นายสมน ตั้งสุนทรวิวัฒน์ )  
 ประธาน คปสอ.กุมภวาปี

**แบบรายงานผลการดำเนินโครงการ**  
**ตามแผนปฏิบัติการประจำปีงบประมาณ พ.ศ.2569**

1. ชื่อโครงการ .....
2. ยุทธศาสตร์ คปสอ.กุ่มกาวปี .....
3. ประเด็นมุ่งเน้น คปสอ.กุ่มกาวปี .....
4. เป้าประสงค์ คปสอ.กุ่มกาวปี .....
5. ผู้รับผิดชอบโครงการ ชื่อ.....เบอร์โทร.....  
กลุ่มงาน..... กลุ่มภารกิจ.....
6. วิธีดำเนินงานโครงการ  
การดำเนินงานของโครงการ..... ประกอบด้วยกิจกรรม  
จำนวน ..... กิจกรรม โดยแต่ละกิจกรรมที่การดำเนินงานดังนี้  
1) กิจกรรม ..... เป็นกิจกรรมที่มีลักษณะของกิจกรรม คือ  
.....  
โดยจัดขึ้นเมื่อวันที่ ..... ณ .....  
มีผู้เข้าร่วมกิจกรรมทั้งหมด จำนวน ..... คน  
2) กิจกรรม ..... เป็นกิจกรรมที่มีลักษณะของกิจกรรม คือ  
.....  
โดยจัดขึ้นเมื่อวันที่ ..... ณ .....  
มีผู้เข้าร่วมกิจกรรมทั้งหมด จำนวน ..... คน  
3) กิจกรรม ..... เป็นกิจกรรมที่มีลักษณะของกิจกรรม คือ  
.....  
โดยจัดขึ้นเมื่อวันที่ ..... ณ .....  
มีผู้เข้าร่วมกิจกรรมทั้งหมด จำนวน ..... คน

**7. ผลสำเร็จของโครงการ**

10.1 ผลสำเร็จตามตัวชี้วัดความสำเร็จ

ผลผลิต (Out Put)

ตัวชี้วัดความสำเร็จ	รายละเอียดของผลสำเร็จ	
	เป้าหมาย	ผลการดำเนิน
1.		
2.		

ผลลัพธ์ (Out Come)

ตัวชี้วัดความสำเร็จ	ร้อยละของผลสำเร็จ	
	เป้าหมาย	ผลการดำเนิน
1.		
2.		

8. งบประมาณ จำนวน.....บาท (.....)

8.1 ประเภทงบประมาณ ( ) งบเงินบำรุง

( ) งบเงิน อปท.

( ) เงินอื่นๆ .....

8.2 การใช้งบประมาณ

1. งบประมาณที่ได้รับอนุมัติ ..... บาท

2. งบประมาณที่ใช้ไป ..... บาท

3. งบประมาณคงเหลือ ..... บาท

12. สรุปในภาพรวม

จากการดำเนินงานของโครงการ ..... มีข้อค้นพบ  
ในการดำเนินงาน ดังนี้

12.1 จุดเด่นของโครงการ

.....

12.2 จุดควรพัฒนาของโครงการ

.....

12.3 ข้อเสนอแนะเพื่อการพัฒนาโครงการ

.....

ลงชื่อ.....

(.....)

ผู้รับผิดชอบโครงการ

วันที่.....เดือน.....พ.ศ.....

ลงชื่อ.....

(.....)

หัวหน้ากลุ่มงาน/ผอ.รพ.สต.

ประมวลภาพการดำเนินงาน  
โครงการ.....

## คณะผู้จัดทำ

### ที่ปรึกษา

- นพ.สุมน ตั้งสุนทรวิวัฒน์ ประธาน คปสอ.กุมภวาปี
- นายฐนกร คำหารพล รองประธาน คปสอ.กุมภวาปี
- นพ.สุรียา ต่างน้ำเที่ยง รองประธาน คปสอ.กุมภวาปี

### ผู้จัดทำ

- นายรชต สันธนะสุรางค์ ผู้ช่วยรองผู้อำนวยการด้านยุทธศาสตร์และแผนงานโครงการ และพัฒนาทรัพยากรบุคคล
- นายพิทยา ธรรมวงศา ผู้ช่วยสาธารณสุขอำเภอกุมภวาปี
- นางสาวอรอุมา โพธิ์แลกู หัวหน้ากลุ่มงานยุทธศาสตร์และแผนงานโครงการ
- นางสาวจิรัชยา ทิพย์อากาศกุล นักวิชาการสาธารณสุขปฏิบัติการ
- นางสาวธีรนาฏ จันทร์ขอนแก่น นักวิชาการสาธารณสุข

### หน่วยงานที่จัดทำ

DIPT ยุทธศาสตร์และงานวิจัย คปสอ.กุมภวาปี

โรงพยาบาลกุมภวาปี (อาคาร 3 ชั้น 3)

เลขที่ 97 หมู่ 7 ถนนจิตรประสงค์ ตำบลกุมภวาปี อำเภอกุมภวาปี จังหวัดอุดรธานี

E-mail : [plankumhos@gmail.com](mailto:plankumhos@gmail.com) โทร 042 334400-3 ต่อ 3302