

 โรงพยาบาลกุมภวาปี KUMPHAWAPI HOSPITAL	<b>แนวทางปฏิบัติ</b> เรื่อง : แนวทางปฏิบัติในการพยาบาล หญิงตั้งครรภ์ที่ใช้สารAmphetamine	หน้า 1/5
		รหัสเอกสาร : WI-LR-013-01 แก้ไขครั้งที่ : 1 วันที่แก้ไข : 7 มกราคม 2567
ชื่อหน่วยงานผู้จัดทำ : กลุ่มงานการพยาบาลผู้คลอด วันที่บังคับใช้ :		
ผู้ตรวจสอบ : (นางวารารณณ์ พันธศรี) ตำแหน่ง พยาบาลวิชาชีพชำนาญการพิเศษ	ผู้เห็นชอบ : (นางปิ่นเพชร เอกสิงห์ชัย) ตำแหน่ง พยาบาลวิชาชีพชำนาญการพิเศษ รองผู้อำนวยการกลุ่มภารกิจด้านการพยาบาล	
ผู้อนุมัติ : (นายสมน ตั้งสุนทรวิวัฒน์) ตำแหน่ง ผู้อำนวยการโรงพยาบาลกุมภวาปี		

**บันทึกการแก้ไข**

ครั้งที่	หน้า	รายการแก้ไข	วัน/เดือน/ปี
1	ทุกหน้า	ฉบับใหม่	7 ม.ค.67

1. นโยบาย : ใช้เป็นแนวทางปฏิบัติในการพยาบาลหญิงตั้งครรภ์ที่ใช้สารAmphetamine

 <p>โรงพยาบาลกุมภาวปี KUMPHAWAPI HOSPITAL</p>	<p>แนวทางปฏิบัติ</p> <p>เรื่อง : แนวทางปฏิบัติในการพยาบาล หญิงตั้งครรภ์ใช้สารAmphetamine</p>	หน้า 2/5
		<p>รหัสเอกสาร : WI-LR-013-01</p> <p>แก้ไขครั้งที่ : 1</p> <p>วันที่แก้ไข : 7 มกราคม 2567</p>

**2. วัตถุประสงค์ :**

1. เพื่อให้บุคลากรใช้เป็นแนวทางในการประเมิน คัดกรองการใช้ Amphetamine ในหญิงตั้งครรภ์ ได้อย่างถูกต้อง
2. เพื่อให้พยาบาลสามารถวางแผนการดูแลหญิงตั้งครรภ์ที่ใช้ Amphetamine ได้อย่างถูกต้อง

**3. ขอบเขต :** พยาบาลวิชาชีพที่ปฏิบัติงานในหน่วยงานห้องคลอด โรงพยาบาลกุมภาวปี

**4. กลุ่มเป้าหมาย :** หญิงตั้งครรภ์ทุกรายที่มาใช้บริการห้องคลอดโรงพยาบาลกุมภาวปี

**5. นิยามศัพท์/คำจำกัดความ :** แอมเฟตามีน (Amphetamine) หมายถึงสารที่เป็นส่วนประกอบของยาบ้า สามารถเสพเข้าสู่ร่างกายทั้งการรับประทาน ฉีดเข้าเส้นเลือด และสูดดมไอ แต่การออกฤทธิ์และความรุนแรงจะแตกต่างกัน หากใช้โดยวิธีรับประทานกว่ายาจะผ่านกระเพาะอาหาร เข้าสู่กระแสเลือดแล้วไปออกฤทธิ์ที่สมองต้องใช้ ระยะเวลาประมาณ 20-30 นาที และยาบางส่วนจะถูกทำลายที่กระเพาะอาหารและที่ตับ ทำให้ความรุนแรง ของยาลดน้อยลง การฉีดเข้าเส้นเลือด และการสูดไอ ฤทธิ์ของยาจะผ่านเข้าสู่สมองเร็วมาก ในระยะเวลาไม่กี่วินาที ทำให้ผู้เสพเกิดอาการกระช่มกระชวย และมีความสุข (Euphoria) ทันที เป็นเหตุให้ผู้เสพติดใจ ในฤทธิ์ของยาอย่างรวดเร็ว ยาบ้า จะออกฤทธิ์อยู่ในร่างกายประมาณ 1 วัน ขึ้นอยู่กับปริมาณการขบถ่าย ออกจากร่างกาย การขับออกจะเร็วกว่าเมื่อ ปัสสาวะเป็นกรด ดังนั้นการรักษาผู้ที่มีอาการจากฤทธิ์ยาบ้า เราจึงให้ วิตามินซี หรือสารอื่นๆ ที่ท ทำให้ปัสสาวะเป็น กรด เพื่อเร่งการขับถ่ายทางปัสสาวะ

**6. หน้าที่ความรับผิดชอบ :** ประเมินและให้การดูแลผู้คลอดที่ใช้ Amphetamine อย่างมีคุณภาพ

**7. แนวทางการดูแลมารดาคลอดที่ใช้ Amphetamine ที่มารับบริการที่หน่วยงานห้องคลอด มีดังนี้**

การรับใหม่หญิงตั้งครรภ์ พยาบาล ชักประวัติ คัดกรองการใช้ Amphetamine เบื้องต้น

1. หากพบว่ามีการใช้ Amphetamineหรือพบมีอาการแสดงออกที่ผิดปกติ เช่น ความเจ็บปวดไม่สมดุลง กับ การเจ็บครรภ์ กระสับกระส่าย เหงื่อออก นอนหลับมาก ไม่นอนหลับมา หัวใจเต้นเร็วกว่าปกติ อารมณ์ ฉุนเฉียว หงุดหงิด ง่วง หลบสายตา พูดจาจาววน เป็นต้น ให้รีบรายงานแพทย์
2. พยาบาลรายงานแพทย์ ส่ง urine Amphetamine ทุกราย ผ่านการ counseling และเซ็นใบยินยอมทุก ครั้ง
3. แจ้งเจ้าหน้าที่ศูนย์คัดกรองยาเสพติดในโรงพยาบาล ในวันเวลาราชการเพื่อชักประวัติและตรวจ คัดกรอง อย่างละเอียด
4. กรณีคลอดผล urine Amphetamine positive ให้ทารกงดนมมารดา และดูแลตามมาตรฐาน การคลอด/ หลังคลอด
5. ก่อนย้ายประสาน PP/ NICU ส่งต่อข้อมูลการคลอดและการติดตามดูแลต่อเนื่อง

**8. เอกสารอ้างอิง:** คู่มือการดูแลรักษาพยาบาลและส่งต่อทารกแรกเกิด เขตบริการสุขภาพที่



โรงพยาบาลกุมภวาปี  
KUMPHAWAPI HOSPITAL

แนวทางปฏิบัติ  
เรื่อง : แนวทางปฏิบัติในการพยาบาล  
หญิงตั้งครรภ์ที่ใช้สารAmphetamine

หน้า 3/5

รหัสเอกสาร : WI-LR-013-01

แก้ไขครั้งที่ : 1

วันที่แก้ไข : 7 มกราคม 2567

แนวทางการดูแลมารดาคลอดที่ใช้ Amphetamine ในหญิงตั้งครรภ์

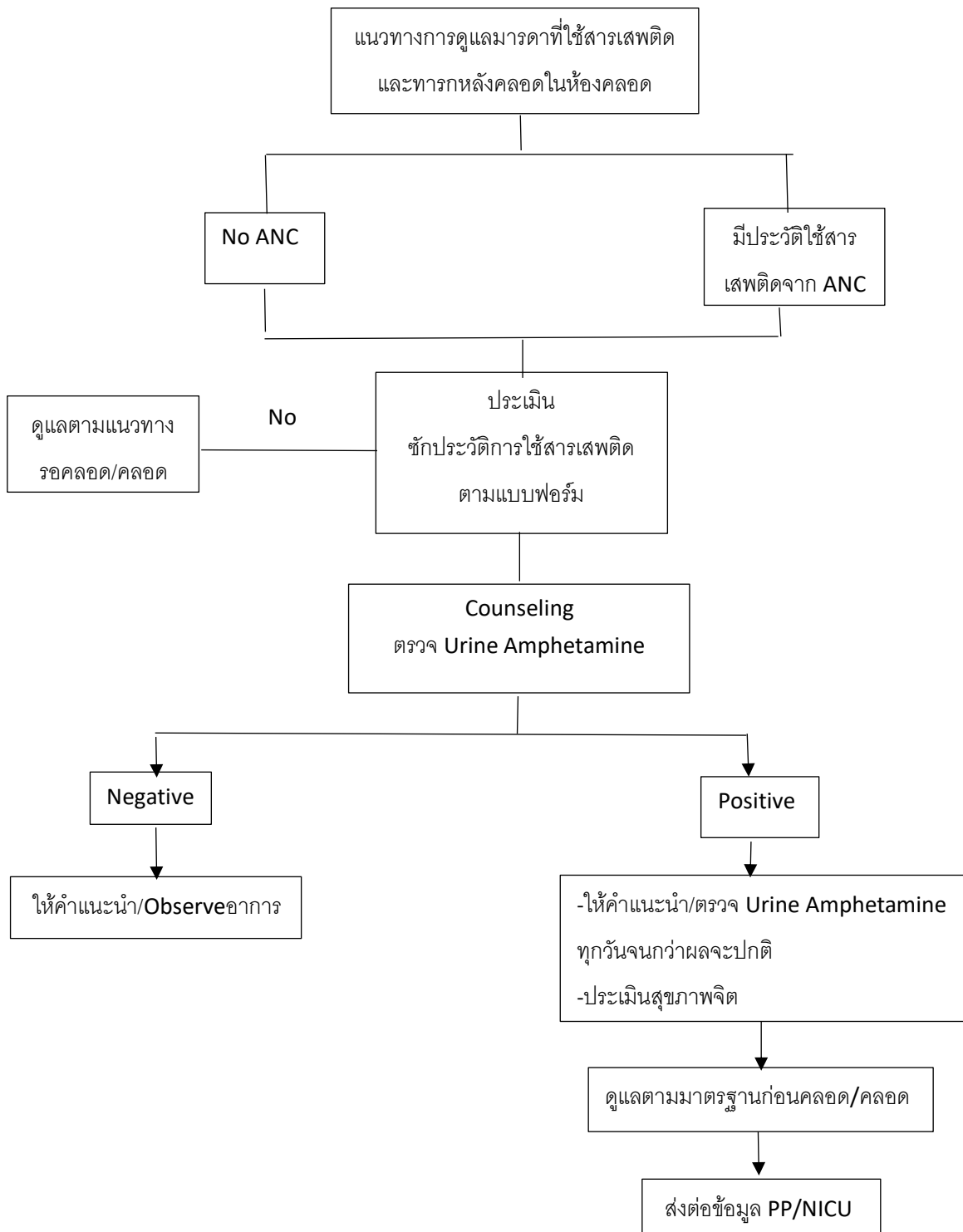



โรงพยาบาลกุมภวาปี  
KUMPHAWAPI HOSPITAL

แนวทางปฏิบัติ

เรื่อง : แนวทางปฏิบัติในการพยาบาล

หญิงตั้งครรภ์ใช้สารAmphetamine

หน้า 4/5

รหัสเอกสาร : WI-LR-013-01

แก้ไขครั้งที่ : 1

วันที่แก้ไข : 7 มกราคม 2567

แบบหนังสือให้ความยินยอมในการตรวจหาสารเสพติดในร่างกาย

วันที่.....เดือน.....พ.ศ.....

ชื่อผู้รับการตรวจ( นาย/ นาง/ นางสาว).....อายุ.....ปี

คณะ/สถานที่ทำงาน.....สาขาวิชา.....

ส่วนสูง.....ซม. น้ำหนัก.....กก. ที่อยู่บ้านเลขที่.....หมู่ที่.....ตำบล.....

อำเภอ.....จังหวัด.....โทรศัพท์บ้าน.....มือถือ.....

ชื่อผู้ปกครอง( กรณีอายุต่ำกว่า18ปี).....เบอร์โทรผู้ปกครอง.....

ข้าพเจ้าได้รับคำอธิบายเกี่ยวกับเหตุผลและความจำเป็นในการตรวจสารเสพติดของ( นักศึกษาซึ่งเป็นบุตรหลาน  
ในปกครอง) และยินยอมเข้ารับการตรวจหาสารเสพติด โดยการตรวจปัสสาวะ รวมทั้งให้เจ้าหน้าที่ที่รับมอบหมาย  
และหน่วยงานที่เกี่ยวข้องติดตามหลังการตรวจหาสารเสพติด ตลอดระยะเวลาที่ศึกษาอยู่ใน.....  
(สถานศึกษา) และยินดีให้ความร่วมมือในกิจกรรมสร้างเสริม สุขภาพตามนโยบายของรัฐบาล จึงลงนามให้ความ  
ยินยอมต่อหน้าพยาน

ลงนาม.....( ผู้ให้ความยินยอม)

(.....)

ลงนาม.....( เจ้าหน้าที่ผู้รับผิดชอบ)

(.....)

ลงนาม.....( พยาน)

(.....)

\*\*หมายเหตุ 1. แนบสำเนาบัตรประชาชนผู้ปกครอง 1 ฉบับ พร้อมรับรองสำเนาถูกต้อง

 โรงพยาบาลกุมภวาปี KUMPHAWAPI HOSPITAL	แนวทางปฏิบัติ เรื่อง : แนวทางปฏิบัติในการพยาบาล หญิงตั้งครรภ์ใช้สารAmphetamine	หน้า 5/5
		รหัสเอกสาร : WI-LR-013-01 แก้ไขครั้งที่ : 1 วันที่แก้ไข : 7 มกราคม 2567

**แบบประเมินความเสี่ยงในการใช้ Amphetamine ในหญิงตั้งครรภ์ ( กลุ่มงานการพยาบาลผู้คลอด)**

**Major criteria (ถ้ามีอาการแสดง/ซักประวัติได้อย่างน้อย 1 ข้อ ให้ตรวจส่ง Urine Amphetamine)**

- 1. มีอาการไม่สงบ ( Agitation ) กระสับกระส่าย ( Restlessness) ตื่นตัวตลอดเวลา( Alertness )  
ก้าวร้าว (Aggressive) สับสน (Confusion ) หวาดระแวง (Paranoid )
- 2. มีอาการเชื่องซึม ง่วงนอนตลอดเวลา ( Drowsiness ) หลับสบาย(Wakefulness )
- 3. มีอาการสั่นพลิ้วตามปลายมือ ปลายเท้า (Tremors )
- 4. มีประวัติเคยใช้สารเสพติดทุกชนิด(History of drug substance )

**Minor criteria (ถ้ามีอาการแสดง/ซักประวัติได้อย่างน้อย 3ข้อ ให้ตรวจส่ง Urine Amphetamine)**

- 1. ไม่ได้ฝากครรภ์
- 2. มีรอยสักตามร่างกาย แขน ขา มือ
- 3. มีประวัติสูบบุหรี่ หน่อมิกลิ้นบุหรี่
- 4. มีประวัติดื่มสุรา
- 5. มีประวัติทำงานกลางคืน งานบริการ
- 6. ไม่มีคูสมรส/หย่า/แยกกันอยู่
- 7. มีอาการเจ็บครรภ์คลอดผิดปกติหรือไม่สามารถทนต่อความเจ็บปวดได้อย่างผิด
- 8. ความดันโลหิตสูง ชีพจรเต้นเร็ว คลื่นไส้ ม่านตาขยาย (Dilateed pupils ) ตามัว ( Blurred vision )
- 9. การพูดผิดปกติ (Aphasia)
- 10. ทารกแรกเกิดร้องเสียงดังมาก ไม่หยุดร้องหรือมีอาการ Active ผิดปกติ

**สรุปผลการประเมิน**

- ไม่ได้ส่งตรวจ Urine Amphetamine
- ส่งตรวจ Urine Amphetamine
- ผล Urine Amphetamine Negative
- ผล Urine Amphetamine Positive

ลงชื่อแพทย์ / พยาบาลผู้ประเมิน.....